



PANEVĖŽIO MIESTO SAVIVALDYBĖS ADMINISTRACIJOS DIREKTORIUS

ĮSAKYMAS

DĖL ŽEMĖS SKLYPO (KADASTRO NR. 2701/0039:94, PANEVĖŽYS) PAGRINDINĖS ŽEMĖS NAUDOJIMO PASKIRTIES, NAUDOJIMO BŪDO PAKEITIMO IR PAVEDIMO TERITORIJŲ PLANAVIMO IR ARCHITEKTŪROS SKYRIUI

Nr.
Panevėžys

Vadovaudamasis Lietuvos Respublikos žemės įstatymo 24 straipsnio 1, 2 dalimis, Lietuvos Respublikos teritorijų planavimo įstatymo 20 straipsnio 2 dalies 2 punktu, Lietuvos Respublikos Vyriausybės 1999 m. rugsėjo 29 d. nutarimu Nr. 1073 „Dėl Pagrindinės žemės naudojimo paskirties ir būdo nustatymo ir keitimo tvarkos bei sąlygų aprašo patvirtinimo“, Lietuvos Respublikos žemės ūkio ministro ir Lietuvos Respublikos aplinkos ministro 2013 m. gruodžio 11 d. įsakymu Nr. 3D-830/D1-920 „Dėl Žemės naudojimo būdų turinio aprašo patvirtinimo“, Panevėžio miesto savivaldybės tarybos 2016 m. lapkričio 24 d. sprendimu Nr. 1-408 „Dėl Panevėžio miesto bendrojo plano keitimo patvirtinimo“, Panevėžio miesto savivaldybės tarybos 2013 m. rugpjūčio 29 d. sprendimu Nr. 1-248 „Dėl Panevėžio miesto gyvenamųjų teritorijų specialiojo plano patvirtinimo“ ir Panevėžio miesto savivaldybės tarybos 2022 m. balandžio 21 d. sprendimu Nr. 1-149 „Dėl įgaliojimo Savivaldybės administracijos direktoriui suteikimo“:

1. K e i č i u 1,0400 ha žemės sklypo (kadastro Nr. 2701/0039:0094, Panevėžys, pagrindinė žemės naudojimo paskirtis – žemės ūkio, naudojimo būdas – kiti žemės ūkio paskirties žemės sklypai) pagrindinę žemės naudojimo paskirtį ir būdą pagal pridedamą žemės sklypo planą taip:

1.1. 1083 m² žemės sklypo (plane pažymėtas Nr. 1/1):

1.1.1. pagrindinė žemės naudojimo paskirtis – kitos paskirties žemė;

1.1.2. naudojimo būdas – vienbučių ir dvibučių gyvenamųjų pastatų teritorijos;

1.2. 915 m² žemės sklypo (plane pažymėtas Nr. 1/2):

1.2.1. pagrindinė žemės naudojimo paskirtis – kitos paskirties žemė;

1.2.2. naudojimo būdas – vienbučių ir dvibučių gyvenamųjų pastatų teritorijos;

1.3. 940 m² žemės sklypo (plane pažymėtas Nr. 1/3):

1.3.1. pagrindinė žemės naudojimo paskirtis – kitos paskirties žemė;

1.3.2. naudojimo būdas – vienbučių ir dvibučių gyvenamųjų pastatų teritorijos;

1.4. 962 m² žemės sklypo (plane pažymėtas Nr. 1/4):

1.4.1. pagrindinė žemės naudojimo paskirtis – kitos paskirties žemė;

1.4.2. naudojimo būdas – vienbučių ir dvibučių gyvenamųjų pastatų teritorijos;

1.5. 988 m² žemės sklypo (plane pažymėtas Nr. 1/5):

1.5.1. pagrindinė žemės naudojimo paskirtis – kitos paskirties žemė;

1.5.2. naudojimo būdas – vienbučių ir dvibučių gyvenamųjų pastatų teritorijos;

1.6. 893 m² žemės sklypo (plane pažymėtas Nr. 1/6):

1.6.1. pagrindinė žemės naudojimo paskirtis – kitos paskirties žemė;

1.6.2. naudojimo būdas – vienbučių ir dvibučių gyvenamųjų pastatų teritorijos;

1.7. 896 m² žemės sklypo (plane pažymėtas Nr. 1/7):

1.7.1. pagrindinė žemės naudojimo paskirtis – kitos paskirties žemė;

1.7.2. naudojimo būdas – vienbučių ir dvibučių gyvenamųjų pastatų teritorijos;

1.8. 1197 m² žemės sklypo (plane pažymėtas Nr. 1/8):

1.8.1. pagrindinė žemės naudojimo paskirtis – kitos paskirties žemė;

1.8.2. naudojimo būdas – vienbučių ir dvibučių gyvenamųjų pastatų teritorijos;

1.9. 2525 m² žemės sklypo (plane pažymėtas Nr. 1/72):

1.9.1. pagrindinė žemės naudojimo paskirtis – kitos paskirties žemė;

1.9.2. naudojimo būdas – susisiekimo ir inžinerinių tinklų koridorių teritorijos.

2. N u r o d a u, kad:

2.1. žemės sklypuose yra melioracijos sistemų ir įrenginių, nuosavybės teise priklausančių valstybei;

2.2. sugadinus melioracijos statinius ar įrenginius, juos būtina rekonstruoti (atstatyti) sklypo savininko lėšomis, o sunaikinus – jų vertę atlyginti teisės aktų nustatyta tvarka.

3. P a v e d u Savivaldybės administracijos Teritorijų planavimo ir architektūros skyriui pateikti visuomenei informaciją apie priimtą sprendimą Savivaldybės interneto svetainėje (www.panevezys.lt).

4. N u r o d a u, kad įsakymas per vieną mėnesį gali būti apskundžiamas Lietuvos administracinių ginčų komisijos Panevėžio apygardos skyriui (Respublikos g. 62, 35158 Panevėžys) Lietuvos Respublikos ikiteisminio administracinių ginčų nagrinėjimo tvarkos įstatymo nustatyta tvarka, Regionų apygardos administracinio teismo Panevėžio rūmams (Respublikos g. 62, 35158 Panevėžys) Lietuvos Respublikos administracinių bylų teisenos įstatymo nustatyta tvarka. Per vienerius metus gali būti apskundžiamas dėl valstybės tarnautojų piktnaudžiavimo ir biurokratizmo Lietuvos Respublikos Seimo kontrolieriams (Gedimino pr. 56, 01110 Vilnius) Lietuvos Respublikos Seimo kontrolierių įstatymo nustatyta tvarka.

ŽEMĖS SKLYPO KAD.NR.2701/0039:0094 PADALIJIMO PLANAS M1:1000

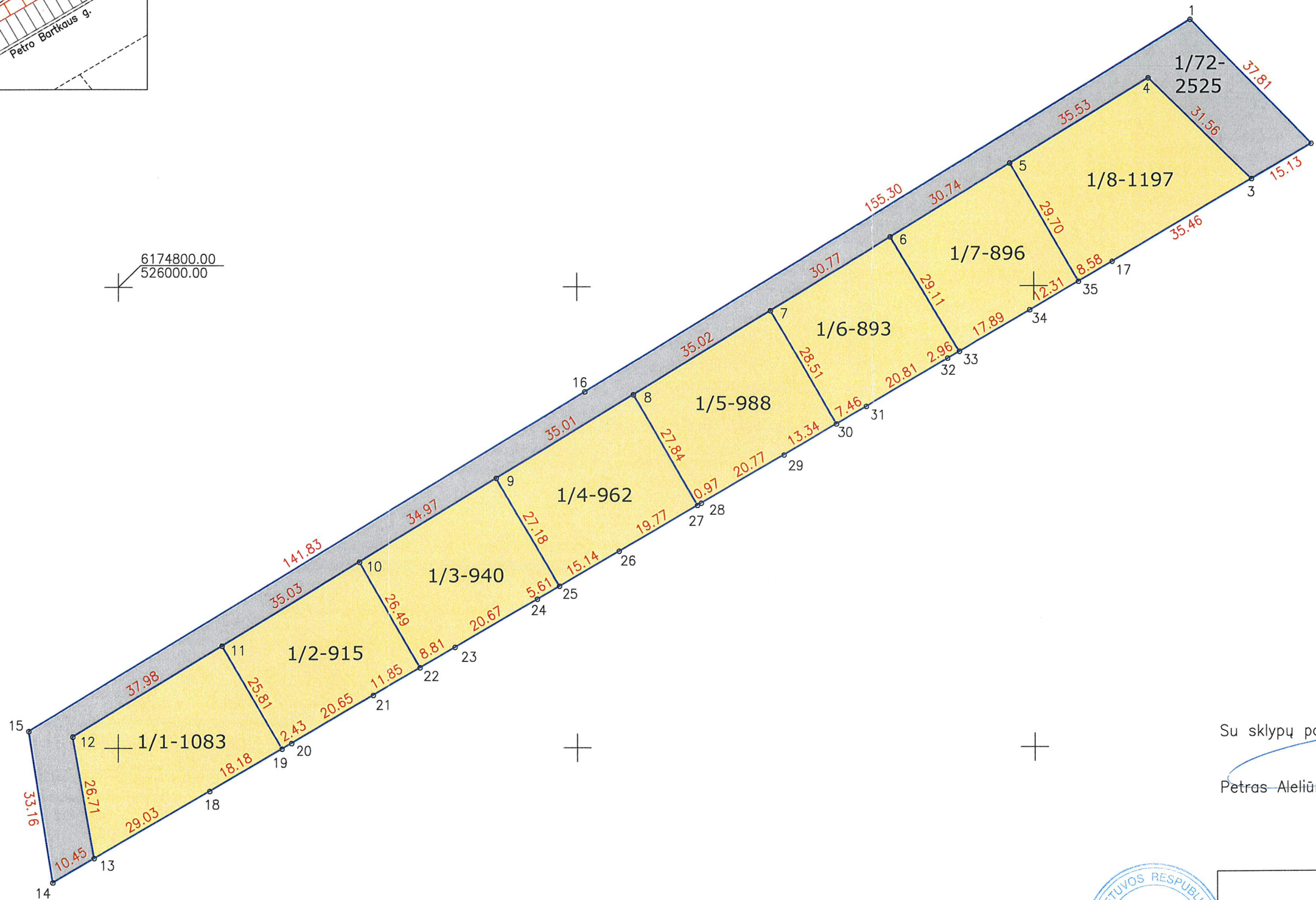
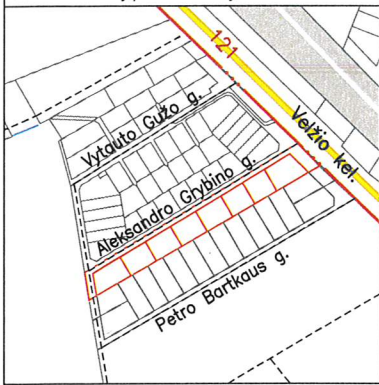

Sklypų ribų koordinatės (LKS-94)		
Nr.	X	Y
1	6174857.70	526234.57
2	6174830.63	526260.97
3	6174823.04	526247.88
4	6174845.05	526225.26
5	6174826.63	526194.88
6	6174810.69	526168.60
7	6174794.74	526142.29
8	6174776.59	526112.34
9	6174758.44	526082.40
10	6174740.31	526052.50
11	6174722.15	526022.54
12	6174702.46	525990.06
13	6174676.16	525994.73
14	6174670.92	525985.69
15	6174703.67	525980.48
16	6174777.20	526101.76
17	6174805.24	526217.21
18	6174690.73	526019.84
19	6174699.86	526035.56
20	6174701.08	526037.66
21	6174711.44	526055.52
22	6174717.38	526065.77
23	6174721.80	526073.39
24	6174732.17	526091.27
25	6174734.98	526096.12
26	6174742.58	526109.21
27	6174752.51	526126.31
28	6174753.00	526127.15
29	6174763.42	526145.12
30	6174770.12	526156.66
31	6174773.86	526163.11
32	6174784.30	526181.11
33	6174785.78	526183.67
34	6174794.76	526199.14
35	6174800.94	526209.79

Su sklypų padalijimu sutinku:

Petras Aleliūnas..... *[Signature]*



UAB "N.Taurus ir Ko" J.Basanavičiaus g. 64, Panevėžys tel. 8 615 55600				
Objektas: Žemės sklypo Kad.Nr.2701/0039:0094 padalijimas pagal Panevėžio m. gyvenamųjų teritorijų specialųjį planą				
Atliko	Parašas	Data	Lapų sk.	Lapo Nr.
N.Taurus(2M-M-224)	<i>[Signature]</i>	2022-05-23	1	1

Panevėžio miesto gyvenamųjų teritorijų specialiuoju planu suformuotiems sklypams:

Nr.1/1, 1/2, 1/3, 1/4, 1/5, 1/6, 1/7, 1/8 nustatoma paskirtis–kita, naudojimo būdas–vienbučių ir dvibučių gyvenamųjų pastatų teritorijos

Nr.1/72 nustatoma paskirtis–kita, naudojimo būdas–susisiekimo ir inžinerinių tinklų koridorių teritorijos

Pastaba: išorinės sklypų ribos nustatytos pagal VĮ Registrų centre registruotą sklypo ribą. Sklypo proj.Nr. 1/72 plotas padidėjo 1m2. Bendras sklypų plotas sumažėjo 1 m2.

DETALŪS METADUOMENYS

Dokumento sudarytojas (-ai)	Panevėžio miesto savivaldybės administracija 288724610, Laisvės a. 20 LT-35200, Panevėžys
Dokumento pavadinimas (antraštė)	DĖL ŽEMĖS SKLYPO (KADASTRO NR. 2701/0039:94, PANEVĖŽYS) PAGRINDINĖS ŽEMĖS NAUDOJIMO PASKIRTIES, NAUDOJIMO BŪDO PAKEITIMO IR PAVEDIMO TERITORIJŲ PLANAVIMO IR ARCHITEKTŪROS SKYRIUI
Dokumento registracijos data ir numeris	2022-08-12 Nr. ADP-384
Dokumento gavimo data ir dokumento gavimo registracijos numeris	–
Dokumento specifikacijos identifikavimo žymuo	ADOC-V1.0
Parašo paskirtis	Pasirašymas
Parašą sukūrusio asmens vardas, pavardė ir pareigos	Tomas Jukna, Administracijos direktorius
Sertifikatas išduotas	TOMAS JUKNA, Panevėžio miesto savivaldybės administracija LT
Parašo sukūrimo data ir laikas	2022-08-12 08:31:19 (GMT+03:00)
Parašo formatas	XAdES-T
Laiko žymoje nurodytas laikas	2022-08-12 08:31:24 (GMT+03:00)
Informacija apie sertifikavimo paslaugų teikėją	ADIC CA-B, Asmens dokumentu israsymo centras prie LR VRM LT
Sertifikato galiojimo laikas	2022-06-09 10:51:29 – 2025-06-08 10:51:29
Informacija apie būdus, naudotus metaduomenų vientisumui užtikrinti	"Registravimas" paskirties metaduomenų vientisumas užtikrintas naudojant "RCSC IssuingCA, VI Registru centras - i.k. 124110246 LT" išduotą sertifikatą "Dokumentų valdymo sistema Avilys, Panevėžio miesto savivaldybės administracija, į.k. 288724610 LT", sertifikatas galioja nuo 2021-12-20 12:37:42 iki 2024-12-19 12:37:42
Pagrindinio dokumento priedų skaičius	1
Pagrindinio dokumento pridedamų dokumentų skaičius	–
Priedamo dokumento sudarytojas (-ai)	–
Priedamo dokumento pavadinimas (antraštė)	–
Priedamo dokumento registracijos data ir numeris	–
Programinės įrangos, kuria naudojantis sudarytas elektroninis dokumentas, pavadinimas	Dokumentų valdymo sistema Avilys, versija 3.5.51
Informacija apie elektroninio dokumento ir elektroninio (-ių) parašo (-ų) tikrinimą (tikrinimo data)	Atitinka specifikacijos keliamus reikalavimus. Visi dokumente esantys elektroniniai parašai galioja (2022-08-12 09:19:15)
Paieškos nuoroda	–
Papildomi metaduomenys	Nuorašą suformavo 2022-08-12 09:19:15 Dokumentų valdymo sistema Avilys