

Panevėžio miesto savivaldybės teritorijos magistralinių dujotiekių vietovės klasių teritorijų planas M 1:5000

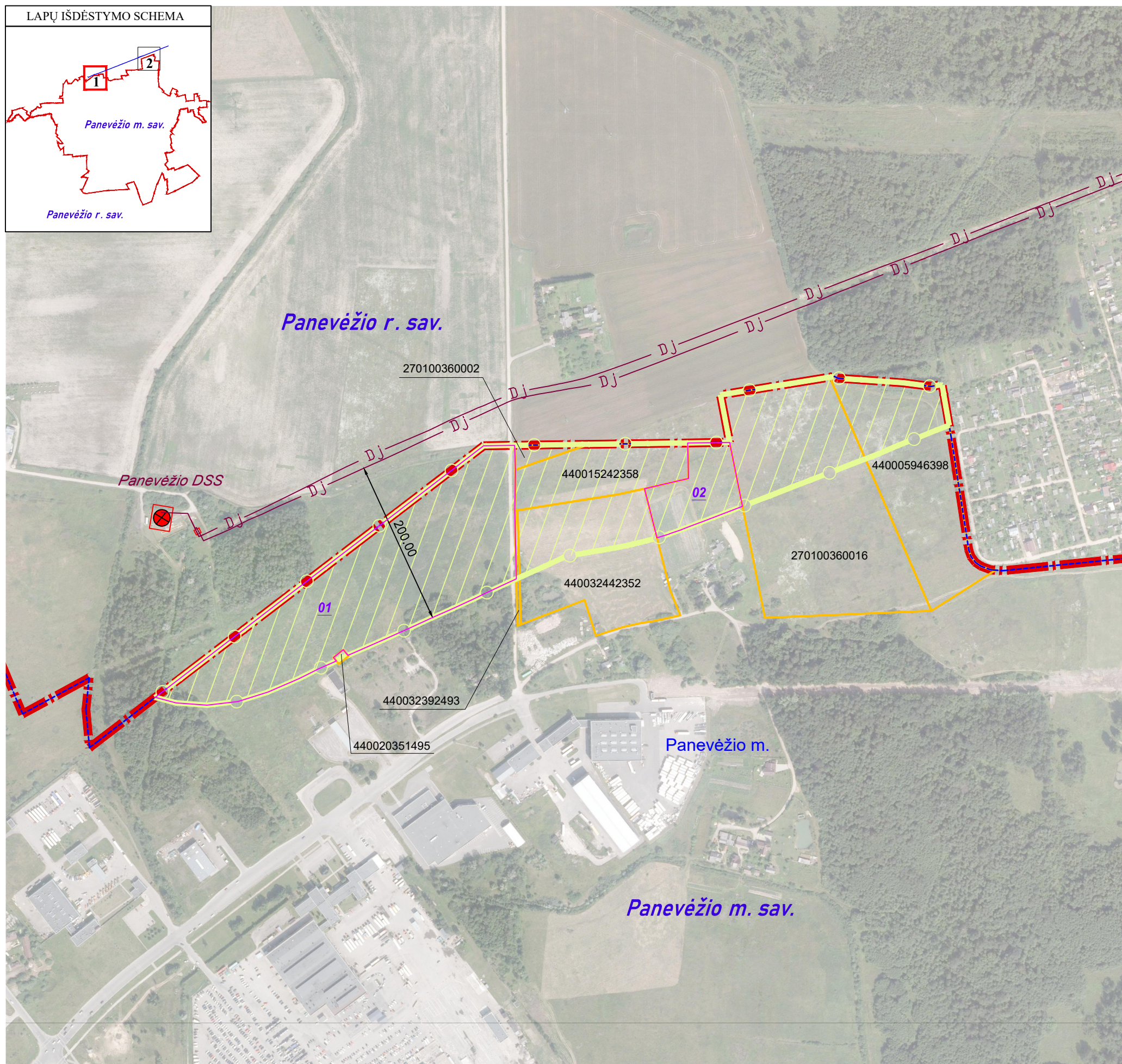
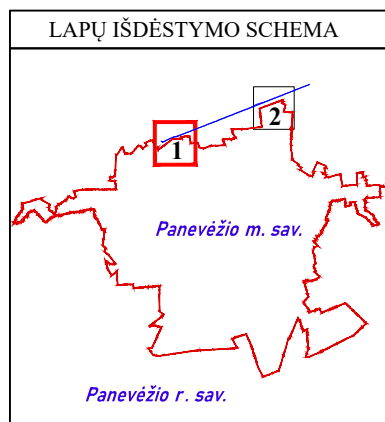

Pastabos:

*Vadovaujantis LR specialiųjų žemės naudojimo sąlygų įstatymo 33 straipsniu, Magistralinių dujotiekių vietovės klasės teritorija – išilgai magistralinio dujotiekių vamzdžio trasos esanti žemės juosta, kurios ribos yra po 200 metrų į abi puses nuo vamzdžio ašies ir 200 metrų atstumu nuo kraštinių jo taškų.

*Planas parengtas 2022-08-29 VĮ Registro centro duomenimis Planas parengtas ortofotografinio žemėlapiu pagrindu: GDRLT C Nacionalinė žemės tarnyba prie ŽŪM, 2018 GDRLT C Nacionalinė žemės tarnyba prie ŽŪM, 2020

SUTARTINIAI ŽENKLAI	
	I vietovės klasės magistralinio dujotiekių vamzdynas
	Magistralinių dujotiekių vietovės klasių teritorija
	Dujų skirstymo stotis
	Magistralinių dujotiekių aptvėrimų ribos
	Savivaldybės teritorijos riba
	Gyvenamosios vietovės
	Žemės sklypo riba
	Laisva valstybinė žemė

VALSTYBĖS ĮMONĖ REGISTRŲ CENTRAS			
		Įmonės kodas 124110246, Livo g. 25-101, Vilnius tel. (8-37) 787 845 el.p. zita.skrockiene@registrucentras.lt Kvalifikacijos Nr. 2M-M-2535	
Pareigos	Parašas	Vardas, pavardė	Data
Matininkė		Zita Skrockienė	2022-09-09
Matininko kvalifikacijos pažymėjimo Nr.: 2M-M-2535			

Panevėžio miesto savivaldybės teritorijos magistralinių dujotiekių vietovės klasių teritorijų planas M 1:5000

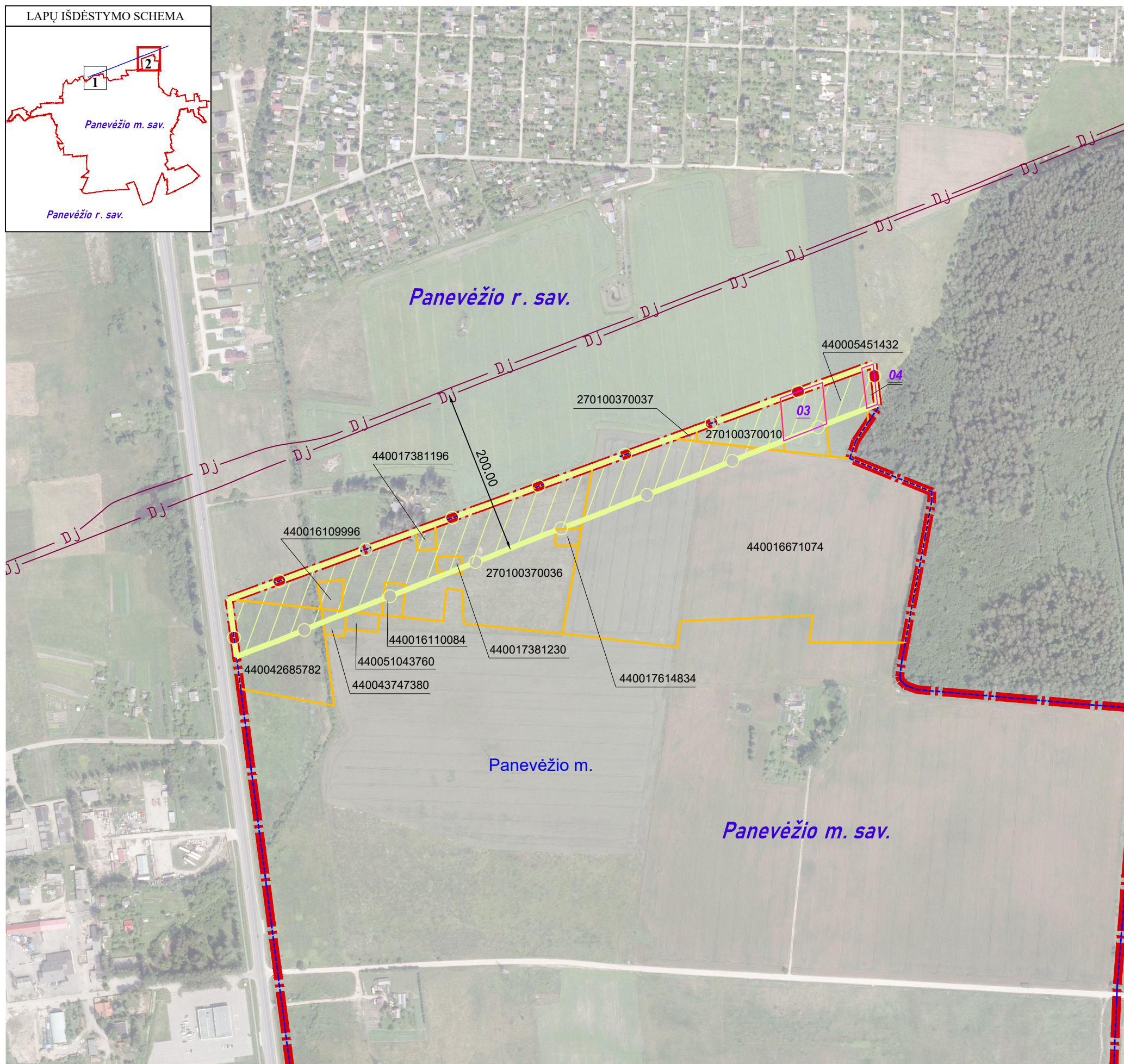
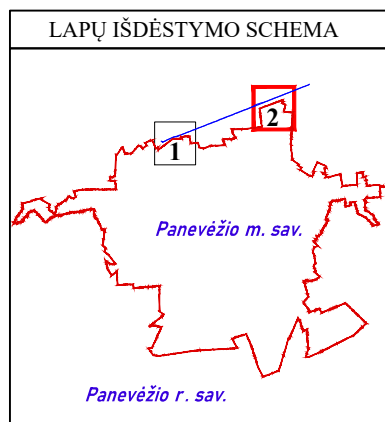

Pastabos:

*Vadovaujantis LR specialiųjų žemės naudojimo sąlygų įstatymo 33 straipsniu, Magistralinių dujotiekių vietovės klasės teritorija – išilgai magistralinio dujotiekio vamzdyno trasos esanti žemės juosta, kurios ribos yra po 200 metrų į abi puses nuo vamzdyno ašies ir 200 metrų atstumu nuo kraštinių jo taškų.

*Planas parengtas 2022-08-29 VĮ Registro centro duomenimis Planas parengtas ortofotografinio žemėlapiu pagrindu: GDRLT C Nacionalinė žemės tarnyba prie ŽŪM, 2018 GDRLT C Nacionalinė žemės tarnyba prie ŽŪM, 2020

SUTARTINIAI ŽENKLAI	
	I vietovės klasės magistralinio dujotiekio vamzdynas
	Magistralinių dujotiekių vietovės klasių teritorija
	Savivaldybės teritorijos riba
	Gyvenamosios vietovės
	Žemės sklypo riba
	Laisva valstybinė žemė

REGISTRŲ CENTRAS			
VALSTYBĖS ĮMONĖ REGISTRŲ CENTRAS			
Įmonės kodas 124110246, Lviso g. 25-101, Vilnius tel. (8-37) 787 845 el.p. zita.skrockiene@registrucentras.lt Kvalifikacijos Nr. 2M-M-2535			
Pareigos	Parašas	Vardas, pavardė	Data
Matininkė		Zita Skrockienė	2022-09-09
Matininko kvalifikacijos pažymėjimo Nr.: 2M-M-2535			