

DEKORATYVINIŲ AUGALŲ MEDELNO TERITORIJOS VYNUPĖS
KAIME DĒTALIOJO PLANO KOREGAVIMAS M 1:500

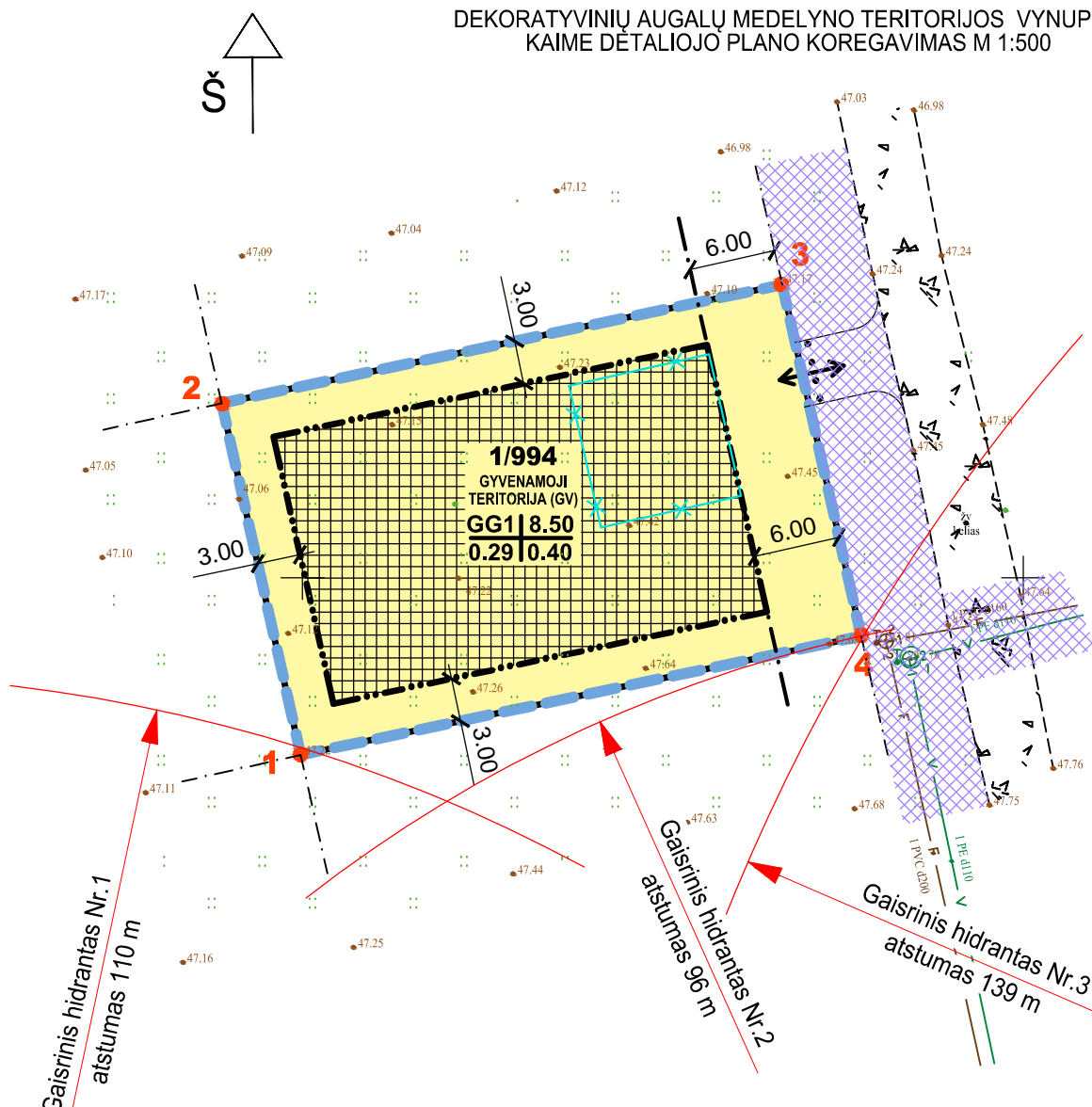

SUTARTINIAI ŽYMĖJIMAI:

- NAGRINĖJAMOS TERITORIJOS RIBOS
- STATYBOS LINIJA
- NAIKINAMA STATYBOS RIBA NUSTATYTA DETALIŲ PLANU T00045710
- STATYBOS RIBA
- STATYBOS ZONA
- ESAMOS SKLYPO RIBOS
- KAIMYNIŲ SKLYPŲ RIBOS
- EISMO KRYPTIS
- ESAMOS TERITORIJOS UŽSTATYMAS
- ĮVAŽIAVIMAS (VARTAI)
- GATVIŲ IR PRAVAŽIAVIMŲ RIBOS
- INŽINERINĖS INFRASTRUKTŪROS KORIDORIAI

PRIVALOMAS TERITORIJŲ TVARKYMO IR NAUDOJIMO REŽIMAS

- T - konkretus teritorijos naudojimo tipas;
 $\frac{1}{3} \frac{2}{4}$
 1 - galimi žemės naudojimo būdai;
 2 - leistinas pastatų aukštis (metrais);
 3 - leistinas žemės sklypo užstatymo tankumas;
 4 - leistinas žemės sklypo užstatymo intensyvumas.

SKLYPO NUMERIO IR JO PLOTO ŽYMĖJIMAS

- n/m n - sklypo numeris
 m - sklypo plotas, m²

TERITORIJOS NAUDOJIMO BŪDAS

- GYVENAMOJI TERITORIJA, G1

Gaisrinis hidrantas Nr.1 atstumas 110 m
 Gaisrinis hidrantas Nr.2 atstumas 96 m
 Gaisrinis hidrantas Nr.3 atstumas 139 m

KOREGUOJAMAS DETALIOJO PLANO SPRENDINYS

Vadovaujantis Lietuvos Respublikos teritorijų planavimo įstatymo 28 straipsnio 3, 8, 9 dalimis, Kompleksinio teritorijų planavimo dokumentų rengimo taisyklių, patvirtintų Lietuvos Respublikos aplinkos ministro 2014 m. sausio 2 d. įsakymu Nr. D1-8 „Dėl Kompleksinio teritorijų rengimo taisyklių, patvirtinimo“, 318.3.1, 318.3.3 ir 318.3.4 papunkčiais, Panevėžio miesto savivaldybės tarybos 2016 m. lapkričio 24 d. sprendimu Nr. 1-408 "Dėl Panevėžio miesto bendrojo plano keitimo patvirtinimo" keičiama žemės sklypo Vynupės g.9, Panevėžyje statybos zona ir statybos riba. Kiti teritorijos naudojimo reglamentai nekeičiami.

KOREGUOJAMO DETALIOJO PLANO "DEKORATYVINIŲ AUGALŲ MEDELNO TERITORIJOS
VYNUPĖS KAIME DETALUSIS PLANAS" IŠTRAUKA M 1:1000

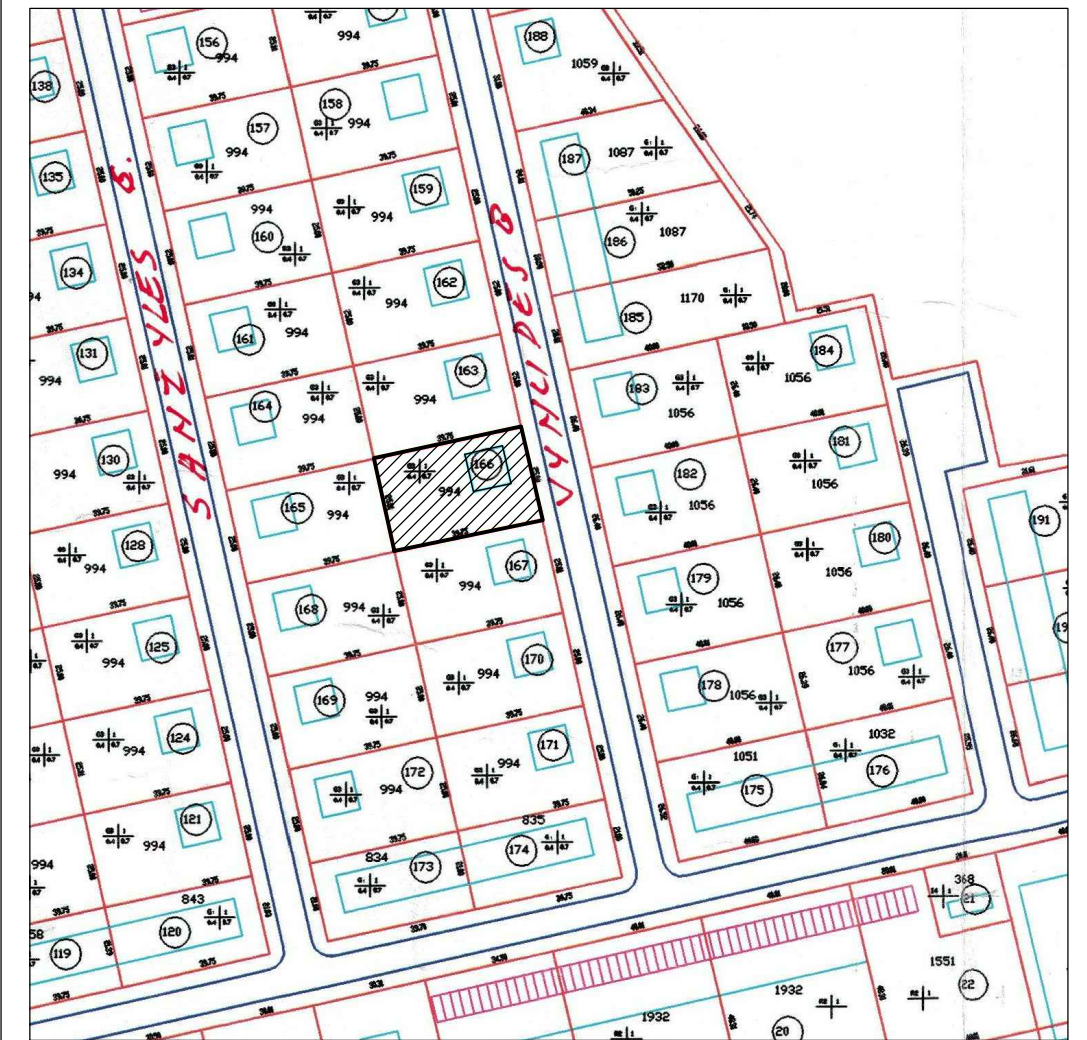

SUTARTINIAI ŽYMĖJIMAI:

- DETALUS PROJEKTO GALIOJIMO RIBOS
- MIESTO RIBA
- GATVĖS
- SKLYPŲ RIBOS
- UŽSTATYMAS
- ŽEMĖS SKLYPAS NR.166, VYNUPĖS G.9, PANEVĖŽYS, KURIAME KUOREGUOJAMA STATYBOS ZONA IR STATYBOS RIBA

DETALIOJO PLANO TERITORIJOS NAUDOJIMO REGLAMENTŲ APRAŠOMOJI LENTELĖ

Sklypo (jo dalies) Nr.	Sklypo (jo dalies) kampų žymėjimas plane	Sklypo (jo dalies) kampų koordinatės		Sklypo (jo dalies) plotas, m ²	Teritorijos naudojimo tipas	Žemės naudojimo paskirtis	Žemės naudojimo būdai	Privalomieji teritorijos naudojimo reglamentai					Papildomi teritorijos naudojimo reglamentai			
		X	Y					Leistinas pastatų aukštis	Užstatymo tankis %	Užstatymo intensyvumas	Užstatymo tipas	Priklausomųjų želdynų ir želdinių teritorijų dalys, %	Pastatų aukštis skaičiais	Statinių paskirtys	Kiti reglamentai	
																Nuo žemės paviršiaus, m
1	1 2 3 4	6178487.70 6178512.10 6178520.32 6178495.94	516749.87 516744.39 516783.28 516788.76	944	Gyvenamoji teritorija vienbučių ir dvibučių namų statybai GV	Kitos paskirties žemė KT	Vienbučių ir dvibučių gyvenamųjų pastatų teritorijos G1	8.50	56.20	29	0.40	Vienbutis ir dvibučių užstatymas, vd	25	1 - 2	Vieno ir dviejų butų gyvenamosios paskirties pastatai su pagalbinio ūkio paskirties pastatais	Paviršinių vandens telkinių pakrantės apsaugos juostos (VI skyrius, aštuntasis skirsnis), plotas-994 m ² ; Paviršinių vandens telkinių apsaugos zonos (VI skyrius, septintasis skirsnis), plotas-994 m ² .

ATESTATO NR.	UAB "GA PROJEKTAI" tel. 8 687 82958 gaprojektai@yahoo.com				Kompleksinis teritorijų planavimo dokumentas: DEKORATYVINIŲ AUGALŲ MEDELNO TERITORIJOS VYNUPĖS KAIME DETALIOJO PLANO KOREGAVIMAS M 1:500				
ATESTATO NR.	PAREIGOS	V. PAVARDĖ	PARAŠAS	DATA	Objektas: Žemės sklypas (kad. Nr.2701/0035:93) Vynupės g.9, Panevėžys				
A 1149	TPV	G. ALELIŪNAS		2023.02.	Brėžinys: PAGRINDINIS BRĖŽINYS M 1:500				
A 1149	ARCH.	G. ALELIŪNAS		2023.02.					
ETAPAS	Planavimo organizatorius: PANEVĖŽIO MIESTO SAVIVALDYBĖS ADMINISTRACIJOS DIREKTORIUS				LAI DA 0				
DP	Planavimo iniciatorius: A M, A M				Indeksas: GA 22-12-29-DP				
					LAPAS	LAPŲ			
					DP-1	1			