

**SPRENDINIAI.**

Aiškinamasis raštas. Teritorijų planavimo dokumento Nr. K-VT-27-22-142.

**BENDROJI DALIS**

**Detaliojo plano organizatorius** - Panevėžio miesto savivaldybės administracijos direktorius,  
Laisvės a. 20 LT-35200 Panevėžys, (8 45) 50 13 54, el. paštas: [administracija@panevezys.lt](mailto:administracija@panevezys.lt)

**Detaliojo plano iniciatorius** – Fiziniai asmenys (informacija neviešintina).

**Detaliojo plano rengėjas** - UAB „Želdima“, Jaunimo g. 29 LT-38176, Dembava, Panevėžio  
r. sav., projekto vadovė Aurelija Čergelienė, tel. +370 676 42727, el. paštas: [aurcerg@gmail.com](mailto:aurcerg@gmail.com)

**Detaliojo plano rengimo pagrindas** – Panevėžio miesto savivaldybės administracijos  
direktoriaus 2021 m. kovo 2 d. įsakymas Nr. A-213 „Dėl detaliojo plano „Teritorijos tarp J.  
Tilvyčio ir V. Alanto g. bei „Klevo“ sodų detalaus planavimo projekto korektūra“ koregavimo,  
planavimo tikslų, finansavimo, pavedimo Teritorijų planavimo ir architektūros skyriui“.

Nagrinėjamos / koreguojamos teritorijos plotas – apie 1,1858 / 0,1578 ha.

**Planavimo tikslas** – koreguoti detaliojo plano „Teritorijos tarp J. Tilvyčio ir V. Alanto g. bei  
„Klevo“ sodų detalaus planavimo projekto korektūra“, patvirtinto Panevėžio miesto valdybos 1998  
m. lapkričio 24 d. sprendimo Nr. 420v „Dėl detalaus planavimo projektų tvirtinimo“ 1 punktu,  
sprendinius, padalijant žemės sklypą Zūbiškių g. 1, Panevėžio mieste, į keletą (du ar daugiau)  
atskirų žemės sklypų ir nustatant naujai suplanuotų žemės sklypų privalomuosius teritorijos  
naudojimo reglamentus pagal Panevėžio miesto teritorijos bendrojo plano keitimo (T00079711),  
patvirtinto Panevėžio miesto savivaldybės tarybos 2016 m. lapkričio 24 d. sprendimu Nr. 1-408  
„Dėl Panevėžio miesto teritorijos bendrojo plano keitimo patvirtinimo“, su vėlesniais pakeitimais,  
sprendinius.

Planavimo uždaviniai - nustatyti teritorijos naudojimo reglamentus, nurodyti teritorijas,  
kuriose taikomos specialiosios žemės naudojimo sąlygos, servitutų poreikį.

Strateginis pasekmių aplinkai vertinimas (SPAV) neatliekamas. Detaliojo plano viešinimo  
procedūros atliekamos bendra tvarka.

DETALIOJO PLANO „TERITORIJOS TARP J. TILVYČIO IR V. ALANTO G. BEI „KLEVO“ SODŲ  
DETAUS PLANAVIMO PROJEKTO KOREKTŪRA“KOREGAVIMAS (Zūbiškių g. 1) (Toliau -  
Detalusis planas) rengiamas vadovaujantis Lietuvos Respublikos įstatymais, Vyriausybės  
nutarimais, ministrų įsakymais, galiojančiomis taisyklėmis, normomis:

- Teritorijų planavimo, Želdynų, Žemės, Nekilnojamųjų kultūros vertybių apsaugos,  
Specialiųjų žemės naudojimo sąlygų ir kitais įstatymais;
- Pagrindinės žemės naudojimo paskirties ir būdo nustatymo ir keitimo tvarkos bei sąlygų  
aprašu (Vyriausybės 1999-09-29 d. nutarimas Nr. 1073);
- Kompleksinio teritorijų planavimo dokumentų rengimo (Aplinkos ministro 2014-01-02 Nr.  
Įsakymas D1-8); Teritorijų planavimo erdvinių duomenų specifikacija (Aplinkos ministro  
2013-12-31 įsakymas Nr. D1-1009), Žemės naudojimo būdų turinio aprašu (Žemės ūkio  
ministro ir Aplinkos ministro 2005-01-25 įsakymu Nr. 3D-37/D1-40);
- Gaisrinės saugos normos teritorijų planavimo dokumentams rengti (Aplinkos ministro ir  
Priešgaisrinės apsaugos ir gelbėjimo departamento prie Vidaus reikalų ministerijos  
direktoriaus 2013 m. gruodžio 31 d. įsakymas Nr. D1-995/1-312); Statybos techniniu  
reglamentu STR 1.01.03:2017 „Statinių klasifikavimas“ (Suvestinė redakcija nuo 2020-06-  
16); STR 2.02.01:2004 „Gyvenamieji pastatai“, Statybos techniniu reglamentu STR

**SPRENDINIAI.**

Aiškinamasis raštas. *Teritorijų planavimo dokumento Nr. K-VT-27-22-142.*

2.06.04:2014 „Gatvės ir vietinės reikšmės keliai. Bendrieji reikalavimai“, kitais teisės aktais ir dokumentais,

vadovaujantis Detaliojo plano planavimo darbų programa, patvirtinta Panevėžio miesto savivaldybės administracijos direktoriaus 2022-01-20 įsakymu Nr. A-70 „DĖL DETALIOJO PLANO „TERITORIJOS TARP J. TILVYČIO IR V. ALANTO G. BEI „KLEVO“ SODŲ DETALIAUS PLANAVIMO PROJEKTO KOREKTŪRA“ KOREGAVIMO PLANAVIMO DARBŲ PROGRAMOS PATVIRTINIMO, PAVEDIMO TERITORIJŲ PLANAVIMO IR ARCHITEKTŪROS SKYRIUI“ (pakeitimas 2023-06-05 Nr. A-486), teritorijų planavimo sąlygomis, kurias išdavė:

- Panevėžio miesto savivaldybės administracija, 2024-01-02, Nr. REG309149;
- AB „Energijos skirstymo operatorius“, 2024-01-02, Nr. REG309060;
- Priešgaisrinės apsaugos ir gelbėjimo departamentas prie Vidaus reikalų ministerijos, 2024-01-02, Nr. REG309588;
- Telia Lietuva, AB, 2024-01-02, REG309135;
- UAB „Aukštaitijos vandenys“, 2024-01-02, REG309027;
- AB „Panevėžio energija“, 2024-01-02, REG309073;
- UAB „Panevėžio gatvės“, 2024-01-03, REG309233;
- Nacionalinis visuomenės sveikatos centras prie Sveikatos apsaugos ministerijos 2024-01-09, REG310031;
- Viešojo įstaiga Transporto kompetencijų agentūra, 2024-01-02, REG309134.

*Planuojamai teritorijai taikomi aukštesnio ir atitinkamo lygmens teritorijų planavimo dokumentai:*

- Panevėžio miesto bendrojo plano keitimas, T00079711, 2017-01-18;
- Panevėžio miesto teritorijos bendrojo plano keitimo koregavimas, T00089337, 2023-05-29;
- Panevėžio miesto vandens tiekimo ir nuotekų tvarkymo infrastruktūros plėtros specialusis planas., T00002732 (000272001611), 2013-04-11;
- Panevėžio miesto (pietinės dalies) susisiekimo komunikacijų specialusis planas, T00077526, 2015-12-04;
- Panevėžio miesto šilumos ūkio specialusis planas. Keitimas, T00047019 (000272000700):
- Panevėžio miesto paviršinių (lietaus) nuotekų infrastruktūros specialusis planas. T00075437, 2015-04-01.

**BENDRŲJŲ SPRENDINIŲ FORMAVIMAS IR KONKRETIZAVIMAS  
PLANUOJAMA TERITORIJA. PAGRINDINIAI TERITORIJOS TVARKYMO IR NAUDOJIMO  
REGLAMENTAI**

Nagrinėjama teritorija – kvatalas, apribotas Plotumų g., Vaišvilčių g., Zūbiškių g. ir J. Tilvyčio g. Nagrinėjamos / planuojamos (koreguojamos) teritorijos plotas – apie 1,1858 / 0,1578 ha.

Planuojama teritorija yra kitos paskirties žemės sklypas, kadastro Nr. 2701/0027:155, plotas 1578 m<sup>2</sup>, adresas: Zūbiškių g. 1, Panevėžys, žemės naudojimo būdas (NAUD\_BUD) – Gyvenamosios teritorijos, mažaaukščių gyvenamųjų namų statybos (G1), žemės sklype pastatų nėra.

**SPRENDINIAI.**

Aiškinamasis raštas. Teritorijų planavimo dokumento Nr. K-VT-27-22-142.

Teritorijos tarp J. Tilvyčio ir V. Alanto g. bei „Klevo“ sodų detalaus planavimo projekto korektūra, patvirtinta Panevėžio miesto valdybos 1998 m. lapkričio 24 d. sprendimu Nr. 420v, 1 pav.

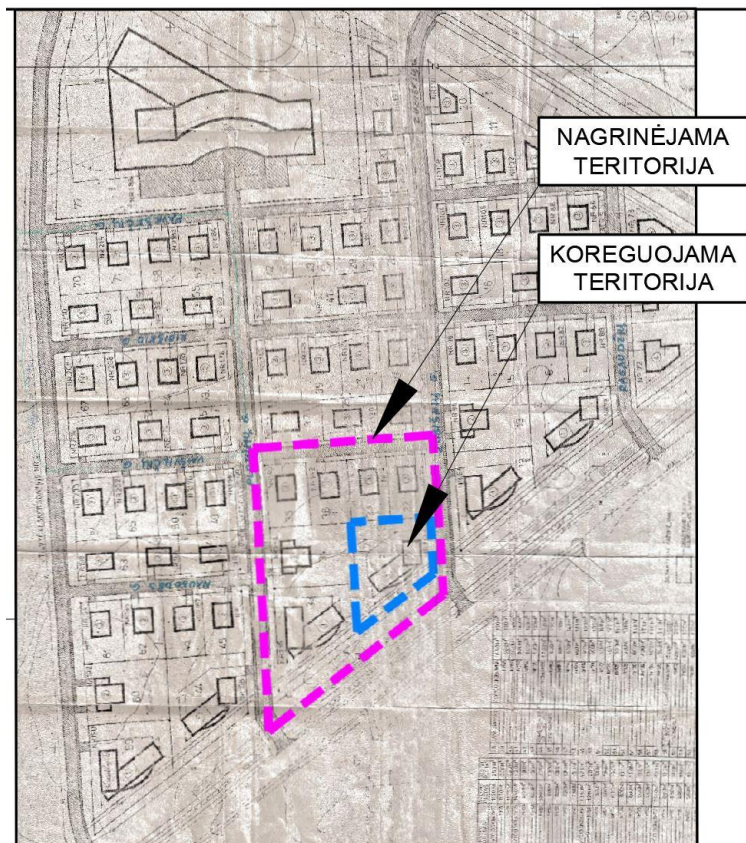

1 pav. Teritorijos tarp J. Tilvyčio ir V. Alanto g. bei „Klevo“ sodų detalaus planavimo projekto korektūra, patvirtinto Panevėžio miesto valdybos 1998 m. lapkričio 24 d. sprendimu Nr. 420 v, pagrindinio brėžinio fragmentas su pažymėta nagrinėjama ir koreguojama teritorija.

Rengiant detalų planą, laikomasi nustatytų **planavimo tikslų** - koreguoti detaliojo plano „Teritorijos tarp J. Tilvyčio ir V. Alanto g. bei „Klevo“ sodų detalaus planavimo projekto korektūra“, patvirtinto Panevėžio miesto valdybos 1998 m. lapkričio 24 d. sprendimo Nr. 420v „Dėl detalaus planavimo projektų tvirtinimo“ 1 punktu, sprendinius, padalijant žemės sklypą Zūbiškių g. 1, Panevėžio mieste, į keletą (du ar daugiau) atskirų žemės sklypų ir nustatant naujai suplanuotų žemės sklypų privalomuosius teritorijos naudojimo reglamentus pagal Panevėžio miesto teritorijos bendrojo plano keitimo (T00079711), patvirtinto Panevėžio miesto savivaldybės tarybos 2016 m. lapkričio 24 d. sprendimu Nr. 1-408 „Dėl Panevėžio miesto teritorijos bendrojo plano keitimo patvirtinimo“, su vėlesniais pakeitimais, sprendinius; **planavimo uždavinių** - nustatyti teritorijos naudojimo reglamentus, nurodyti teritorijas, kuriose taikomos specialiosios žemės naudojimo sąlygos, servitutų poreikį.

Padalijant žemės sklypą, kadastro Nr. 2701/0027:155, suplanuoti 3 (trys) žemės sklypai, teritorijos naudojimo reglamentus žiūrėti aiškinamojo rašto 1 – oje lentelėje ir sprendinių brėžinyje 23/135-DP-SPR.

**SPRENDINIAI.**

Aiškinamasis raštas. Teritorijų planavimo dokumento Nr. K-VT-27-22-142.

Planuojamos teritorijos riba sutampa su gretimų žemės sklypų ribomis, detaliojo plano sprendiniai nepažeidžia trečiųjų asmenų interesų, neprieštaruoja aukštesnio ir atitinkamo lygmens teritorijų planavimo dokumentų sprendiniams.

Planuojamoje teritorijoje vidutinė žemės paviršiaus aukščio altitudė 54,2 m.

**1. Lentelė. Privalomieji teritorijos naudojimo reikalavimai**

Privalomieji reikalavimai										Kiti	
Sklypo Kad. Nr. ir (ar) Sklypo dalies Nr.	Planuojamo Sklypo Nr.	Sklypo Plotas (m <sup>2</sup> )	Pagrindinė žemės naudojimo paskirtis PAGR_PASK / Žemės naudojimo būdas (-ai) NAUD_BUD	Leistinas pastatų aukštis		Užstatymo tankis %	Užstatymo Intensyvumas/tūrio tankis	Užstatymo tipas	Priklausomųjų želdynų ir želdinių teritorijų dalys, %	Pastatų aukštų skaičius	*Specialiųjų žemės naudojimo sąlygų įstatymo nuostatos (skyriaus, skirsnio Nr./plotas, m <sup>2</sup> )
				nuo žemės paviršiaus, m	Altitudė, m						
2701/0027:155, registruotas plotas 1578 m <sup>2</sup> ; patikslintas plotas pagal LKS-94 yra 1577 m <sup>2</sup>	1	658	Kitos paskirties žemė (KT) / Vienbučių ir dvibučių gyvenamųjų pastatų teritorijos (G1)	10,0	64,2	35	0.4	Laisvo planavimo (lp)	25	1 - 3	III skyrius, 1 skirsnis/658; III skyrius, 11 skirsnis/6;
	2	519	Kitos paskirties žemė (KT) / Vienbučių ir dvibučių gyvenamųjų pastatų teritorijos (G1)	10,0	64,5	38	0.4	Laisvo planavimo (lp)	25	1 - 3	III skyrius, 1 skirsnis/519;
	3	400	Kitos paskirties žemė (KT) / Vienbučių ir dvibučių gyvenamųjų pastatų teritorijos (G1)	10,0	64,5	40	0.4	Laisvo planavimo (lp)	25	1 - 3	III skyrius, 1 skirsnis/400;

Vadovaujantis *Panevėžio miesto bendrojo plano keitimo (T00079711, 2017-01-18 (toliau – BP)* sprendiniais, planuojama teritorija patenka į *Mažo užstatymo intensyvumo funkcinę zoną* (žymėjimas BP brėžinyje T30) (2 pav.), teritorijos naudojimo tipas (NAUD\_TIP) – *vienbučių ir dvibučių gyvenamųjų pastatų teritorija (GV)*. Suplanuotiems žemės sklypams Nr. 1, Nr. 2 ir Nr. 3 nuatatomas žemės naudojimo būdas (NAUD\_BUD) – *vienbučių ir dvibučių gyvenamųjų pastatų teritorijos (G1)*, didžiausias leistinas užstatymo intensyvumas (U<sub>max</sub>) 0.4, maksimalus užstatymo

**SPRENDINIAI.**

Aiškinamasis raštas. Teritorijų planavimo dokumento Nr. K-VT-27-22-142.

tankis  $UT_{max}$ , atitinkamai: 35%, 38% ir 40%, maksimalus užstatymo aukštis  $h_{max}$  - 3 aukštai, pastatų aukštis metrais 10,0 m.

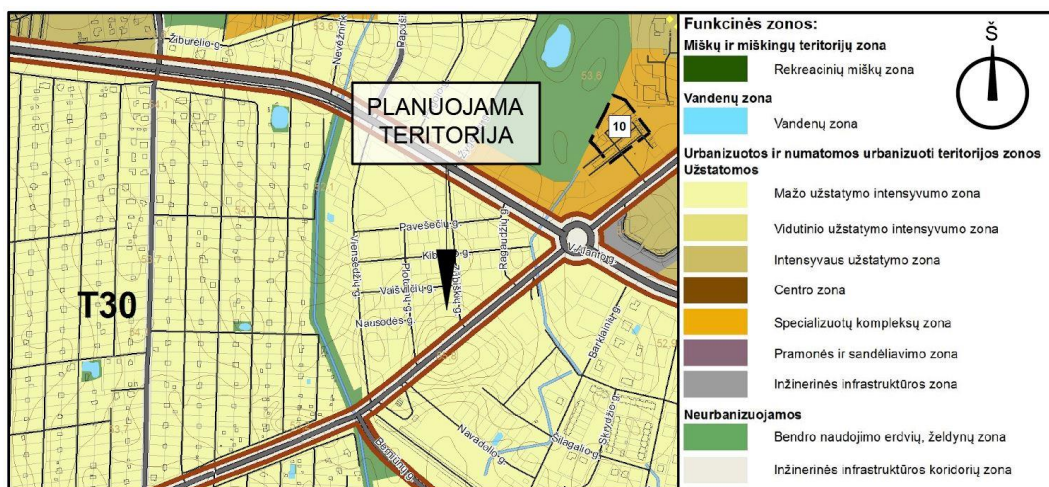

3 pav. Panevėžio miesto bendrojo plano keitimo Pagrindinio (reglamentų) brėžinio fragmentas su planuojamos teritorijos situacija.

SAVOKŲ PAAIŠKINIMAS (LR Teritorijų planavimo įstatymas, 2 straipsnis, 39 p., 40 p.):

**Užstatymo intensyvumas** – visų pastatų antžeminės dalies patalpų, įskaitant cokolinių aukštų ir naudojamų pastogių patalpas, bendrojo ploto sumos santykis su žemės sklypo plotu.

**Užstatymo tankis** – pastatų ir turinčių stogą inžinerinių statinių antžemine dalimi užstatomo ploto, nustatomo pagal išorinių sienų ar kitų atitvarų projekciją į žemės paviršius, santykis su žemės sklypo plotu.

Žemės sklypuose želdynams priskiriamas minimalus plotas nuo viso žemės sklypo ploto 25 %, įskaitant vejas ir gėlynus, vadovaujantis Lietuvos Respublikos aplinkos ministro 2007 m. gruodžio 21 d. įsakymu Nr. D1-694 „Dėl atskirųjų rekreacinės paskirties želdynų plotų, normų ir priklausomųjų želdynų normų (plotų) nustatymo tvarkos aprašo patvirtinimo“, tiksliai priklausomųjų želdynų vieta žemės sklype nustatoma rengiant statinio projektą.

**Papildomi teritorijos naudojimo reglamentai.** Žemės sklypuose pastatų aukštų skaičius 1 - 3 aukštai. Statinių išdėstymas žemės sklype sprendžiamas vadovaujantis STR 2.02.09:2005 „Vienbučiai ir dvibučiai gyvenamieji pastatai“, STR 1.05.01:2017 „Statybą leidžiantys dokumentai. Statybos užbaigimas. Nebaigto statinio registravimas ir perleidimas. Statybos sustabdymas. Savavališkos statybos padarinių šalinimas. Statybos pagal neteisėtai išduotą statybą leidžiantį dokumentą padarinių šalinimas“, t. y. statiniai turi būti išdėstyti sklype taip, kad nebūtų pažeisti gretimų sklypų savininkų ar naudotojų pagrįsti interesai. Žemės sklypuose nustatoma statybos linija.

**Susisiekimo infrastruktūra.** Įvažiavimas į žemės sklypus nuo Žūbiškių g. (žiūrėti sprendinių brėžinį), pagal gretimybėje galiojančio detaliojo plano sprendinius (daugiau informacijos žiūrėti esamos būklės aiškinamajame rašte), laisvoje valstybinėje žemėje įrengus pravažiavimą, pagal detaliojo plano sprendinių įgyvendinimo sutartį. Įvažiavimo į žemės sklypą vieta gali būti tikslinama/konkretinama rengiant statinio projektą. Įvažiavimo į sklypą plotis ne siauresnis kaip 3,5 m. Automobilių stovėjimo vietų skaičius sklype sprendžiamas, vadovaujantis STR 2.06.04:2014

**SPRENDINIAI.**

Aiškinamasis raštas. Teritorijų planavimo dokumento Nr. K-VT-27-22-142.

„Gatvės ir vietinės reikšmės keliai, bendrieji reikalavimai“, kitais reglamentais, rengiant statinio projektą.

**Inžinerinė infrastruktūra.** Planuojamos teritorijos gretimybėje, Zūbiškių g. ir J. Tilvyčio g., yra centralizuoti inžineriniai tinklai: vandentiekio ir nuotekų, ryšių, elektros ir dujotiekio. Esamų inžinerinių tinklų pertvarkymas ir/ar naujų statyba vykdoma suderinus ir gavus sąlygas iš inžinerinius tinklus eksploatuojančios institucijos. Inžinerinių tinklų prijungimo ir statybos vieta sprendžiama rengiant statinio projektą.

Pagal Panevėžio miesto šilumos ūkio specialiojo plano sprendinius, planuojama teritorija patenka į decentralizuotos šilumos tiekimo zoną.

**Gaisrinė sauga** sprendžiama vadovaujantis Gaisrinės saugos normų teritorijų planavimo dokumentams rengti reikalavimais (patvirtintais Lietuvos Respublikos aplinkos ministro ir Priešgaisrinės apsaugos ir gelbėjimo departamento prie Vidaus reikalų ministerijos direktoriaus 2013 m. gruodžio 31 d.). Vadovaujantis Priešgaisrinės apsaugos ir gelbėjimo departamento prie Vidaus reikalų ministerijos direktoriaus įsakymu „Dėl normatyvinių statinio saugos dokumentų patvirtinimo“, 2007 m. vasario 22 d. Nr. 1-66, suvestinė redakcija nuo 2024-01-12, lauko gaisrinio vandentiekio tinklų ir statinių projektavimo ir įrengimo taisyklių 74 punktu: „Užstatytose pastatais ir statiniais teritorijose gaisriniai hidrantai vandentiekio tinkluose turi būti įrengiami kas 150–200 m. Atstumas, skaičiuojant jį pagal ugniagesių tiesiamą vandens liniją, nuo gaisrinio hidranto iki jo saugomo pastato perimetro tolimiausio taško turi būti ne didesnis kaip 200 m.“. Gaisrų gesinimui vandens paėmimas numatytas iš gaisrinio hidranto (3 pav.), esančio Zūbiškių ir Kibiškio gatvių sankryžoje, vandentiekio šulinio Nr. 203, pasiekiamumo spindulys apie 140 m. Įvažiavimo į žemės sklypą plotis ne siauresnis kaip 3,5 m.

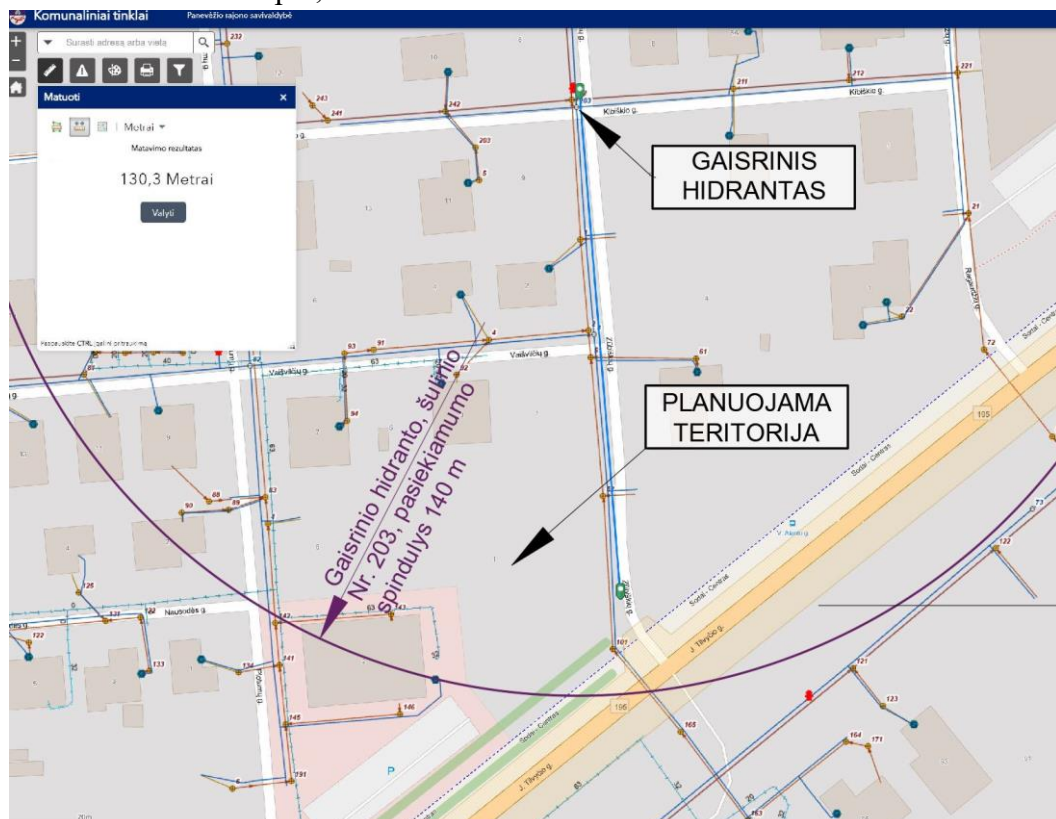

3 pav. Gaisrinio hidranto schema, pagrindas: Inžinerinių tinklų žemėlapis [www.panrs.lt](http://www.panrs.lt)

**SPRENDINIAI.**

Aiškinamasis raštas. Teritorijų planavimo dokumento Nr. K-VT-27-22-142.

Gaisro plitimas į gretimus pastatus ribojamas užtikrinant saugius atstumus tarp pastatų lauko sienų. Numatomiems pastatams nustatant statybos zoną, ribą ir linijas, pagal pastatams keliamus priešgaisrinių atstumų reikalavimus, leidžiama pasirinkti norminius minimalius gaisrinius atstumus, vadovaujantis Reglamentu:

Minimalūs priešgaisriniai atstumai tarp pastatų

Pastato atsparumo ugniai laipsnis	Atstumas (m) iki gretimų pastatų, kurių atsparumo ugniai laipsnis		
	I	II	III
I	6	8	10
II	8	8	10
III	10	10	15

Konkretūs priešgaisrinių atstumų tarp pastatų reikalavimai ir taikymo sąlygos išdėstytos Gaisrinės saugos pagrindiniuose reikalavimuose ir turi būti įgyvendinami rengiant statinių projektus. Minimalus priešgaisrinis atstumas iki statinių 6 m.

Atstumas iki priešgaisrinių gelbėjimo pajėgų padalinio (Ramygalos g. 14, Panevėžys) dislokacijos yra apie 2,5 km. Rengiant statinių techninius bei darbo projektus, turi būti laikomasi saugių atstumų tarp pavojingųjų objektų, kuriems taikomi Pramoninių avarijų prevencijos, likvidavimo ir tyrimo nuostatai, patvirtinti Lietuvos Respublikos Vyriausybės 2004 m. rugpjūčio 17 d. nutarimu Nr. 966, taip pat nuo šių objektų iki planuojamoje teritorijoje numatomų statinių.

**Specialiosios žemės naudojimo sąlygos.**

Vadovaujantis Lietuvos Respublikos specialiųjų žemės naudojimo sąlygų įstatymu (SŽNSĮ), žemės sklypuose nustatomos šios specialiosios žemės naudojimo sąlygos:

- Aerodromo apsaugos zonos (III skyrius, pirmasis skirsnis);
- Viešųjų ryšių tinklų elektroninių ryšių infrastruktūros apsaugos zonos (III skyrius, vienuoliktasis skirsnis).

Apsaugos zonos plotas ( $m^2$ ) nurodytas Sprendinių brėžinyje 23/135-DP-SPR ir aiškinamojo rašto 1-oje lentelėje. Specialiosios žemės naudojimo sąlygos nustatomos ir registruojamos nekilnojamojo turto registre (NTR) galiojančių teisės aktų nustatyta tvarka.

**Servitutas nenustatomas.**

**Aplinkos, visuomenės sveikatos apsauga.** Žemės sklypuose vykdoma veikla nesukels neigiamo poveikio gyvenamajai aplinkai.

*Triukšmo dydžiai* gyvenamojoje aplinkoje neturi viršyti Lietuvos higienos normos HN 33:2011 „Triukšmo ribiniai dydžiai gyvenamuosiuose ir visuomeninės paskirties pastatuose bei jų aplinkoje“ nurodytų triukšmo ribinių dydžių.

*Atliekos* turi būti tvarkomos vadovaujantis Lietuvos Respublikos Atliekų tvarkymo įstatymu (1998 m. birželio 16 d. Nr. VIII-787 (su vėlesniais pakeitimais ir papildymais)), Lietuvos Respublikos Aplinkos ministro 1999-07-14 įsakymu Nr. 217 „Dėl atliekų tvarkymo taisyklių patvirtinimo“ (su vėlesniais pakeitimais ir papildymais). Atliekos perduodamos atliekų tvarkytojui, regiono atliekų tvarkymo centrui.

Vandens tiekimas iš miesto centralizuotų tinklų, pagal *Panevėžio miesto vandens tiekimo ir nuotekų tvarkymo infrastruktūros plėtros specialiojo plano sprendinius*. Nuotekos tvarkomos vadovaujantis Nuotekų tvarkymo reglamentu, patvirtintu Lietuvos Respublikos aplinkos ministro

DETALIOJO PLANO „TERITORIJOS TARP J. TILVYČIO IR V. ALANTO G. BEI „KLEVO“ SODŲ  
DETAUS PLANAVIMO PROJEKTO KOREKTŪRA “KOREGAVIMAS (Zūbiškių g. 1).

**SPRENDINIAI.**

Aiškinamasis raštas. *Teritorijų planavimo dokumento Nr. K-VT-27-22-142.*

2006 m. gegužės 17 d. įsakymu Nr. D-1236 „Dėl nuotekų tvarkymo reglamento patvirtinimo“, Panevėžio miesto paviršinių (lietaus) nuotekų infrastruktūros specialiojo plano sprendiniais – jungiamasi į Panevėžio miesto centralizuotus inžinerinius tinklus.

Vadovaujantis planavimo darbų programa, Strateginio pasekmių aplinkai vertinimas (SPAV) neatliekamas.

**GAMTINĖ APLINKA. SAUGOMOS TERITORIJOS.**

Planuojamoje teritorijoje gamtinio karkaso, saugotinių želdinių - nėra.

**VISUOMENĖS INFORMAVIMAS IR DALYVAVIMAS TERITORIJŲ PLANAVIMO PROCESE.** Vadovaujantis Lietuvos Respublikos vyriausybės 1996-09-18 nutarimu Nr. 1079 (2013 m. gruodžio 18 d. Nutarimo Nr. 1267, nauja redakcija) „Dėl visuomenės informavimo, konsultavimo ir dalyvavimo priimant sprendimus dėl teritorijų planavimo nuostatų patvirtinimo“, visuomenė, suinteresuoti asmenys informuoti apie rengiamą projektą, paskelbta Panevėžio miesto savivaldybės administracijos skelbimų lentoje, interneto svetainėje [www.panevezys.lt](http://www.panevezys.lt), Lietuvos Respublikos teritorijų planavimo dokumento rengimo ir teritorijų planavimo proceso valstybinės priežiūros informacinėje sistemoje (TPDRIS) [www.tpdris.lt](http://www.tpdris.lt), teritorijų planavimo dokumento (TPD) Nr. K-VT- 27-22-142.

Projektų vadovė Aurelija Čergelienė

Atestato Nr. TPV 0055