



PANEVĖŽIO MIESTO SAVIVALDYBĖS ADMINISTRACIJOS DIREKTORIUS

ĮSAKYMAS

DĖL ŽEMĖS SKLYPO (KADASTRO NR. 2701/0039:0208, PANEVĖŽYS) PAGRINDINĖS ŽEMĖS NAUDOJIMO PASKIRTIES IR ŽEMĖS NAUDOJIMO BŪDO PAKEITIMO IR PAVEDIMO TERITORIJŲ PLANAVIMO IR ARCHITEKTŪROS SKYRIUI

Nr.
Panevėžys

Vadovaudamasi Lietuvos Respublikos vietos savivaldos įstatymo 34 straipsnio 6 dalies 10 punktu, Lietuvos Respublikos žemės įstatymo 23 straipsnio 1, 2 dalimis, Lietuvos Respublikos teritorijų planavimo įstatymo 20 straipsnio 2 dalies 2 punktu, Lietuvos Respublikos Vyriausybės 1999 m. rugsėjo 29 d. nutarimu Nr. 1073 „Dėl Pagrindinės žemės naudojimo paskirties ir būdo nustatymo, keitimo tvarkos ir sąlygų aprašo patvirtinimo“, Lietuvos Respublikos aplinkos ministro 2024 m. birželio 17 d. įsakymu Nr. D1-199 „Dėl Žemės naudojimo būdų turinio aprašo patvirtinimo“, Panevėžio miesto savivaldybės tarybos 2013 m. rugpjūčio 29 d. sprendimu Nr. 1-248 „Dėl Panevėžio miesto gyvenamųjų teritorijų specialiojo plano patvirtinimo“, Panevėžio miesto savivaldybės tarybos 2016 m. lapkričio 24 d. sprendimu Nr. 1-408 „Dėl Panevėžio miesto teritorijos bendrojo plano keitimo patvirtinimo“ ir Panevėžio miesto savivaldybės mero 2025 m. balandžio 30 d. potvarkio Nr. M-269 „Dėl įgaliojimų Savivaldybės administracijos direktoriui suteikimo“ 1.3 papunkčiu:

1. K e i č i u 0,5210 ha žemės sklypo (kadastru Nr. 2701/0039:0208, Panevėžio m. k. v. pagrindinė žemės naudojimo paskirtis – žemės ūkio paskirties žemė, žemės naudojimo būdas – kiti žemės ūkio paskirties žemės sklypai) pagrindinę žemės naudojimo paskirtį ir žemės naudojimo būdą pagal pridedamą žemės sklypo planą taip:

1.1. 720 m² žemės sklypo (plane pažymėtas Nr. 10/33):

1.1.1. pagrindinė žemės naudojimo paskirtis – kitos paskirties žemė;

1.1.2. naudojimo būdas – vienbučių ir dvibučių gyvenamųjų pastatų teritorijos;

1.2. 678 m² žemės sklypo (plane pažymėtas Nr. 10/42):

1.2.1. pagrindinė žemės naudojimo paskirtis – kitos paskirties žemė;

1.2.2. naudojimo būdas – vienbučių ir dvibučių gyvenamųjų pastatų teritorijos;

1.3. 661 m² žemės sklypo (plane pažymėtas Nr. 10/47):

1.3.1. pagrindinė žemės naudojimo paskirtis – kitos paskirties žemė;

1.3.2. naudojimo būdas – vienbučių ir dvibučių gyvenamųjų pastatų teritorijos;

- 1.4. 668 m² žemės sklypo (plane pažymėtas Nr. 10/56):
 - 1.4.1. pagrindinė žemės naudojimo paskirtis – kitos paskirties žemė;
 - 1.4.2. naudojimo būdas – vienbučių ir dvibučių gyvenamųjų pastatų teritorijos;
- 1.5. 738 m² žemės sklypo (plane pažymėtas Nr. 10/61):
 - 1.5.1. pagrindinė žemės naudojimo paskirtis – kitos paskirties žemė;
 - 1.5.2. naudojimo būdas – vienbučių ir dvibučių gyvenamųjų pastatų teritorijos;
- 1.6. 672 m² žemės sklypo (plane pažymėtas Nr. 10/70):
 - 1.6.1. pagrindinė žemės naudojimo paskirtis – kitos paskirties žemė;
 - 1.6.2. naudojimo būdas – vienbučių ir dvibučių gyvenamųjų pastatų teritorijos;
- 1.7. 186 m² žemės sklypo (plane pažymėtas Nr. 10/195):
 - 1.7.1. pagrindinė žemės naudojimo paskirtis – kitos paskirties žemė;
 - 1.7.2. naudojimo būdas – susisiekimo ir inžinerinių tinklų koridorių teritorijos;
- 1.8. 381 m² žemės sklypo (plane pažymėtas Nr. 10/201):
 - 1.8.1. pagrindinė žemės naudojimo paskirtis – kitos paskirties žemė;
 - 1.8.2. naudojimo būdas – susisiekimo ir inžinerinių tinklų koridorių teritorijos;
- 1.9. 379 m² žemės sklypo (plane pažymėtas Nr. 10/205):
 - 1.9.1. pagrindinė žemės naudojimo paskirtis – kitos paskirties žemė;
 - 1.9.2. naudojimo būdas – susisiekimo ir inžinerinių tinklų koridorių teritorijos;
- 1.10. 127 m² žemės sklypo (plane pažymėtas Nr. 10/156):
 - 1.10.1. pagrindinė žemės naudojimo paskirtis – kitos paskirties žemė;
 - 1.10.2. naudojimo būdas – atskirųjų želdynų teritorijos.

2. P a v e d u Savivaldybės administracijos Teritorijų planavimo ir architektūros skyriui pateikti visuomenei informaciją apie priimtą sprendimą Savivaldybės interneto svetainėje (www.panevezys.lt).

3. N u r o d a u, kad šis įsakymas per vieną mėnesį gali būti skundžiamas Lietuvos administracinių ginčų komisijos Panevėžio apygardos skyriui (Respublikos g. 62, 35158 Panevėžys) Lietuvos Respublikos ikiteisminio administracinių ginčų nagrinėjimo tvarkos įstatymo nustatyta tvarka, Regionų administracinio teismo Panevėžio rūmams (Respublikos g. 62, 35158 Panevėžys) Lietuvos Respublikos administracinių bylų teisenos įstatymo nustatyta tvarka. Per vienerius metus gali būti skundžiamas dėl valstybės tarnautojų piktnaudžiavimo ir biurokratizmo Lietuvos Respublikos Seimo kontrolieriams (Gedimino pr. 56, 01110 Vilnius) Lietuvos Respublikos Seimo kontrolierių įstatymo nustatyta tvarka.

Administracijos direktoriaus pavaduotoja,
laikintai einanti Administracijos direktoriaus pareigas

Gintautė Atkočienė

ŽEMĖS SKLYPO PADALIJIMO PLANAS M1:1000

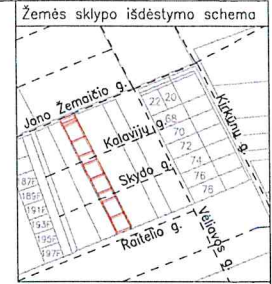
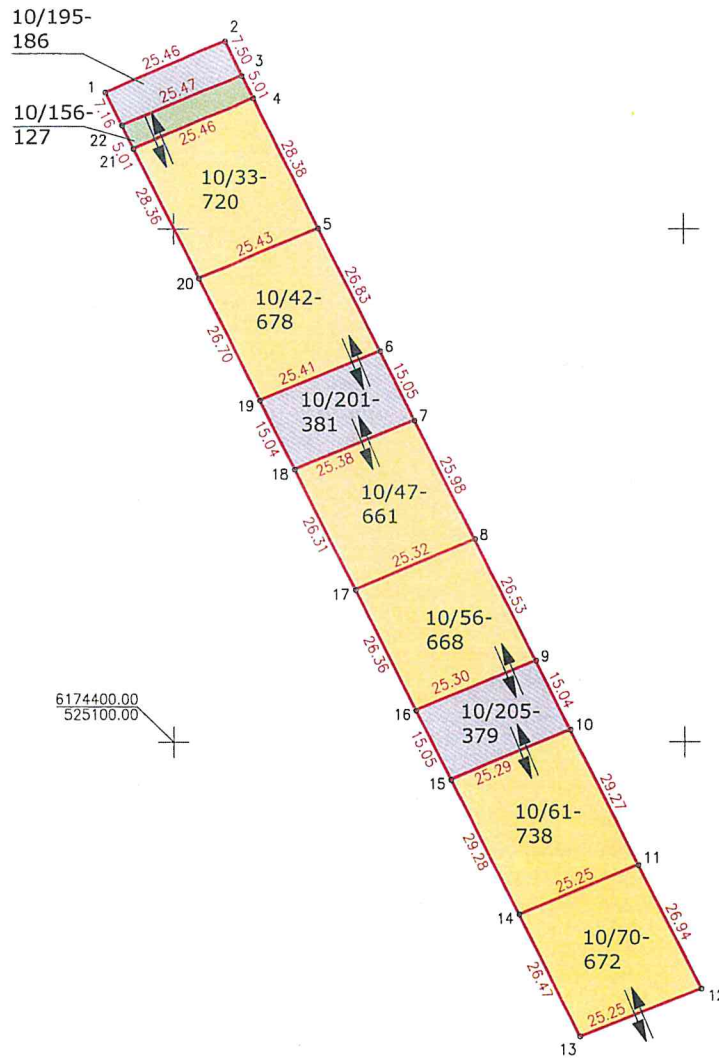

Sklypų ribų koordinatės (LKS-94)		
Nr.	X	Y
1	6174526.52	525086.75
2	6174536.59	525110.13
3	6174529.89	525113.51
4	6174525.41	525115.76
5	6174500.06	525128.53
6	6174476.10	525140.61
7	6174462.66	525147.38
8	6174439.46	525159.07
9	6174415.77	525171.01
10	6174402.34	525177.78
11	6174376.20	525190.95
12	6174352.14	525203.07
13	6174342.91	525179.57
14	6174366.53	525167.63
15	6174392.66	525154.42
16	6174406.09	525147.63
17	6174429.62	525135.74
18	6174453.10	525123.87
19	6174466.52	525117.08
20	6174490.35	525105.03
21	6174515.66	525092.24
22	6174520.13	525089.98

Su sklypo padalijimu sutinku:

(žemės sklypo savininko (esamo arba būsimojo) vardas, pavardė) (parašas) (data)

Panevėžio miesto gyvenamųjų teritorijų specialiojo planu suformuotiems sklypams:

- proj. Nr.10/33, 10/42, 10/47, 10/56, 10/61, 10/70 nustatoma paskirtis – kitos paskirties žemė, nustatomas naudojimo būdas – vienbučių ir dvibučių gyvenamųjų pastatų teritorijos
- proj. Nr.10/195, 10/201, 10/205 nustatoma paskirtis – kitos paskirties žemė, nustatomas naudojimo būdas – susisiekimo ir inžinerinių linijų koridorių teritorijos
- proj. Nr.10/156 nustatoma paskirtis – kitos paskirties žemė, nustatomas naudojimo būdas – atskirųjų želdynų teritorijos

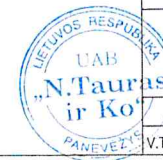

UAB "N.Tauras ir Ko" J.Basanavičiaus g. 64, Panevėžys tel. +370 615 55600				
Žemės sklypo kod.Nr.2701/0039:0208 padalijimas pagal Panevėžio m. gyvenamųjų teritorijų specialujį planą				
Atliko	Parašas	Data	Lapų sk.	Lapo Nr.
V.Taurienė(2M-M-225)		2025-03-16	1	1

DETALŪS METADUOMENYS

Dokumento sudarytojas (-ai)	Panevėžio miesto savivaldybės administracija 288724610, Laisvės a. 20 LT-35200, Panevėžys
Dokumento pavadinimas (antraštė)	DĖL ŽEMĖS SKLYPO (KADASTRO NR. 2701/0039:0208, PANEVĖŽYS) PAGRINDINĖS ŽEMĖS NAUDOJIMO PASKIRTIES IR ŽEMĖS NAUDOJIMO BŪDO PAKEITIMO IR PAVEDIMO TERITORIJŲ PLANAVIMO IR ARCHITEKTŪROS SKYRIUI
Dokumento registracijos data ir numeris	2025-05-05 Nr. ADP-197
Dokumento gavimo data ir dokumento gavimo registracijos numeris	–
Dokumento specifikacijos identifikavimo žymuo	ADOC-V1.0
Parašo paskirtis	Pasirašymas
Parašą sukūrusio asmens vardas, pavardė ir pareigos	Gintautė Atkočienė, Administracijos direktoriaus pavaduotoja, laikinai einanti Administracijos direktoriaus pareigas
Sertifikatas išduotas	GINTAUTĖ ATKOČIENĖ LT
Parašo sukūrimo data ir laikas	2025-05-05 16:26:40 (GMT+03:00)
Parašo formatas	XAdES-T
Laiko žymoje nurodytas laikas	2025-05-05 16:26:58 (GMT+03:00)
Informacija apie sertifikavimo paslaugų teikėją	EID-SK 2016, AS Sertifitseerimiskeskus EE
Sertifikato galiojimo laikas	2022-03-08 17:33:41 – 2027-03-07 23:59:59
Informacija apie būdus, naudotus metaduomenų vientisumui užtikrinti	"Registravimas" paskirties metaduomenų vientisumas užtikrintas naudojant "RCSC IssuingCA-2, VI Registru Centras - i.k. 124110246 LT" išduotą sertifikatą "Dokumentų valdymo sistema Avily, Panevėžio miesto savivaldybės administracija, į.k. 288724610 LT", sertifikatas galioja nuo 2024-12-18 11:19:20 iki 2027-12-18 11:19:20
Pagrindinio dokumento priedų skaičius	1
Pagrindinio dokumento pridedamų dokumentų skaičius	–
Priedamo dokumento sudarytojas (-ai)	–
Priedamo dokumento pavadinimas (antraštė)	–
Priedamo dokumento registracijos data ir numeris	–
Programinės įrangos, kuria naudojantis sudarytas elektroninis dokumentas, pavadinimas	Dokumentų valdymo sistema Avily, versija 3.5.80
Informacija apie elektroninio dokumento ir elektroninio (-ių) parašo (-ų) tikrinimą (tikrinimo data)	Atitinka specifikacijos keliamus reikalavimus. Visi dokumente esantys elektroniniai parašai galioja (2025-05-05 16:41:08)
Paieškos nuoroda	–
Papildomi metaduomenys	Nuorašą suformavo 2025-05-05 16:41:08 Dokumentų valdymo sistema Avily