PANEVĖŽIO MIESTO SAVIVALDYBĖS ADMINISTRACIJOS DIREKTORIUS

ĮSAKYMAS
DĖL ŽEMĖS SKLYPO (ŠALIA VILNIAUS G. 27B, PANEVĖŽYJE) FORMAVIMO IR PERTVARKYMO PROJEKTO RENGIMO, PAVEDIMŲ TERITORIJŲ PLANAVIMO IR ARCHITEKTŪROS SKYRIUI IR ŽEMĖTVARKOS POSKYRIUI

Nr.
Panevėžys

Vadovaudamasis Lietuvos Respublikos vietos savivaldos įstatymo 34 straipsnio 6 dalies 4 punktu, Lietuvos Respublikos žemės įstatymo 40 straipsnio 1 dalies 3 punktu, Žemės sklypų formavimo ir pertvarkymo projektų rengimo taisyklių, patvirtintų Lietuvos Respublikos aplinkos ministro 2025 m. lapkričio 27 d. įsakymu Nr. D1-190 „Dėl Žemės sklypų formavimo ir pertvarkymo projektų rengimo taisyklių patvirtinimo“, 2.4 papunkčiu, 9 punktu:

1. N u s p r e n d ž i u pradėti rengti žemės sklypo (šalia Vilniaus g. 27B, Panevėžyje) formavimo ir pertvarkymo projektą pagal pridedamą projektuojamos teritorijos ribų planą ir schemą Žemėtvarkos planavimo dokumentų rengimo informacinėje sistemoje (toliau – ŽPDRIS).

2. N u r o d a u planavimo tikslą – suformuoti valstybinės žemės sklypą esamiems statiniams eksploatuoti pagal Nekilnojamojo turto kadastro informacinėje sistemoje įrašytą jų tiesioginę paskirtį.

3. N u s t a t a u, kad 1 punkte nurodyto projekto rengimo darbai finansuojami Panevėžio miesto savivaldybės lėšomis.

4. P a v e d u Savivaldybės administracijos Teritorijų planavimo ir architektūros skyriui pateikti informaciją apie pradedamą rengti žemės sklypo (šalia Vilniaus g. 27B, Panevėžyje) formavimo ir pertvarkymo projektą ir galimybes su projektu susipažinti Savivaldybės interneto svetainėje (www.panevezys.lt).

5. P a v e d u Savivaldybės administracijos Teritorijų planavimo ir architektūros skyriaus Žemėtvarkos poskyriui:

5.1. pateikti informaciją apie pradedamą rengti žemės sklypo (šalia Vilniaus g. 27B, Panevėžyje) formavimo ir pertvarkymo projektą ir galimybes su projektu susipažinti ŽPDRIS interneto svetainėje (www.zpdris.lt);

5.2. parengti ir išduoti žemės sklypo formavimo ir pertvarkymo projekto rengimo reikalavimus.

6. N u r o d a u, kad įsakymas per vieną mėnesį gali būti skundžiamas Panevėžio miesto savivaldybės administracijos direktoriui (Laisvės a. 20, 35200 Panevėžys) Lietuvos Respublikos viešojo administravimo įstatymo nustatyta tvarka arba Lietuvos administracinių ginčų komisijos Panevėžio apygardos skyriui (Respublikos g. 62, 35158 Panevėžys) Lietuvos Respublikos ikiteisminio administracinių ginčų nagrinėjimo tvarkos įstatymo nustatyta tvarka, Regionų administracinio teismo Panevėžio rūmams (Respublikos g. 62, 35158 Panevėžys) Lietuvos Respublikos administracinių bylų teisenos įstatymo nustatyta tvarka. Per vienerius metus gali būti skundžiamas dėl valstybės tarnautojų piktnaudžiavimo ir biurokratizmo Lietuvos Respublikos Seimo kontrolieriams (Gedimino pr. 56, 01110 Vilnius) Lietuvos Respublikos Seimo kontrolierių įstatymo nustatyta tvarka.

Administracijos direktorius Giedrius Šileika

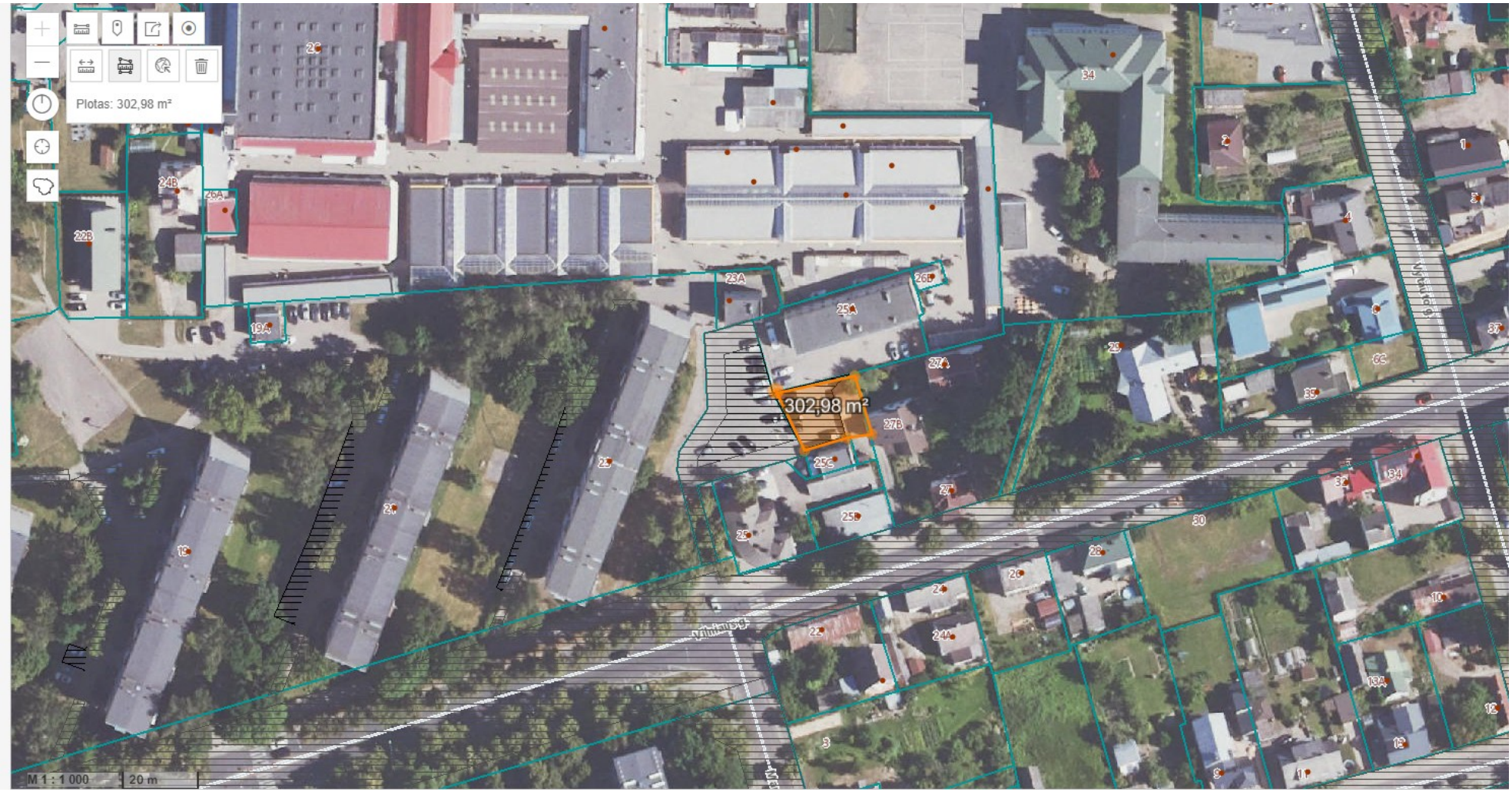

šalia Vilniaus g. 27B, Panevėžys, preliminarus planuojamos teritorijos ribų planas

SITUACIJOS SCHEMA

1:1 000

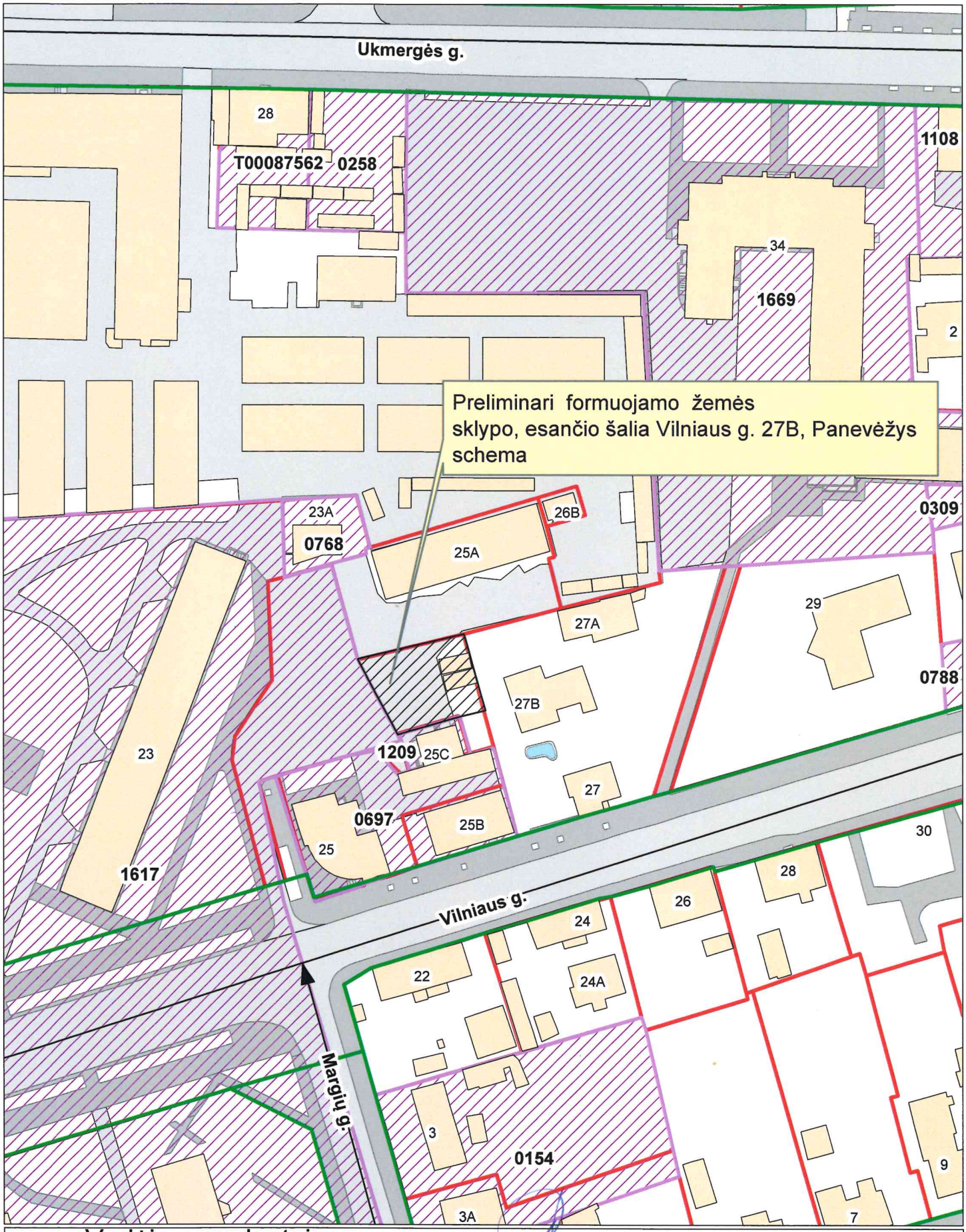

Vedėjo pavaduotojas,
laikinai einantis vedėjo pareigas: S.Glinskis

Schemą parengė : G.Ranonienė

DETALŪS METADUOMENYS	
Dokumento sudarytojas (-ai)	Panevėžio miesto savivaldybės administracija 288724610, Laisvės a. 20 LT-35200, Panevėžys
Dokumento pavadinimas (antraštė)	DĖL ŽEMĖS SKLYPO (ŠALIA VILNIAUS G. 27B, PANEVĖŽYJE) FORMAVIMO IR PERTVARKYMO PROJEKTO RENGIMO, PAVEDIMŲ TERITORIJŲ PLANAVIMO IR ARCHITEKTŪROS SKYRIUI IR ŽEMĖTVARKOS POSKYRIUI
Dokumento registracijos data ir numeris	2026-10-08 Nr. ADP-330
Dokumento gavimo data ir dokumento gavimo registracijos numeris	–
Dokumento specifikacijos identifikavimo žymuo	ADOC-V1.0
Parašo paskirtis	Pasirašymas
Parašą sukūrusio asmens vardas, pavardė ir pareigos	Giedrius Šileika, Administracijos direktorius
Sertifikatas išduotas	GIEDRIUS ŠILEIKA, Panevėžio miesto savivaldybės administracija LT
Parašo sukūrimo data ir laikas	2026-10-08 16:43:24 (GMT+03:00)
Parašo formatas	XAdES-T
Laiko žymoje nurodytas laikas	2026-10-08 16:43:25 (GMT+03:00)
Informacija apie sertifikavimo paslaugų teikėją	ADIC CA ECC, Asmens dokumentu israsymo centras prie LR VRM LT
Sertifikato galiojimo laikas	2025-09-03 09:44:09 – 2029-09-02 09:44:09
Informacija apie būdus, naudotus metaduomenų vientisumui užtikrinti	"Registravimas" paskirties metaduomenų vientisumas užtikrintas naudojant "RCSC IssuingCA-2, VI Registru Centras - i.k. 124110246 LT" išduotą sertifikatą "Dokumentų valdymo sistema Avilys, Panevėžio miesto savivaldybės administracija, į.k. 288724610 LT", sertifikatas galioja nuo 2024-12-18 11:19:20 iki 2027-12-18 11:19:20
Pagrindinio dokumento priedų skaičius	2
Pagrindinio dokumento pridedamų dokumentų skaičius	–
Pridedamo dokumento sudarytojas (-ai)	–
Pridedamo dokumento pavadinimas (antraštė)	–
Pridedamo dokumento registracijos data ir numeris	–
Programinės įrangos, kuria naudojantis sudarytas elektroninis dokumentas, pavadinimas	Dokumentų valdymo sistema Avilys, versija 3.5.87.1-SNAPSHOT
Informacija apie elektroninio dokumento ir elektroninio (-ių) parašo (-ų) tikrinimą (tikrinimo data)	Atitinka specifikacijos keliamus reikalavimus. Visi dokumente esantys elektroniniai parašai galioja (2026-10-08 16:51:16)
Paieškos nuoroda	–
Papildomi metaduomenys	Nuorašą suformavo 2026-10-08 16:51:17 Dokumentų valdymo sistema Avilys