



(24) Respublikos g. skveras
Želdyno plotas 1 977 m²

| KOORDINACIŲ ŽINIARAŠTIS | | |
|-------------------------|------------|-----------|
| Eil. Nr. | Y | X |
| Respublikos g. skveras | | |
| 1 | 6177665,68 | 522505,38 |
| 2 | 6177675,66 | 522538,78 |
| 3 | 6177677,08 | 522543,35 |
| 4 | 6177639,40 | 522554,82 |
| 5 | 6177617,60 | 522559,93 |
| 6 | 6177616,75 | 522557,20 |
| 7 | 6177626,90 | 522553,59 |
| 8 | 6177625,17 | 522548,88 |
| 9 | 6177634,18 | 522545,68 |
| 10 | 6177625,41 | 522520,67 |
| 11 | 6177622,39 | 522512,05 |

PASTABA:

Rengiant kadastrinius matavimus sklypo kampų koordinatas tikslinti vietoje.

Tvarkymo planas parengtas ant topografinės nuotraukos pagrindo.

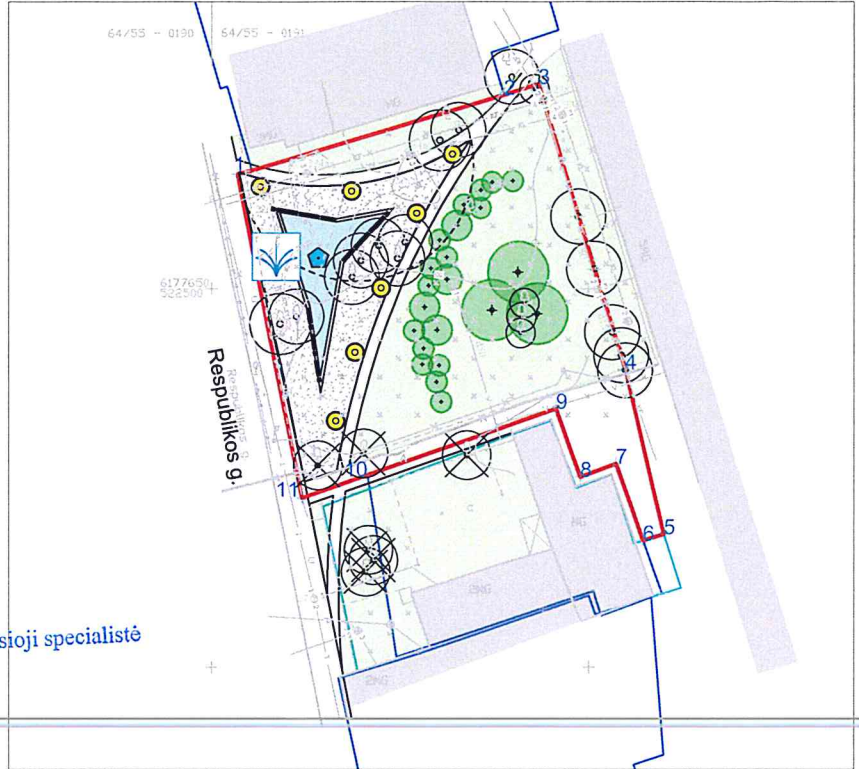

Architektūros ir urbanistikos skyriaus vyriausioji specialistė

Olaf 2016-06-09
Rasa Stančūnienė

PAGRINDINIAI RESPUBLIKOS G. SKVERO (24) TVARKYMO SPRENDINIAI:

- Skverui sutvarkyti ir įrengti rekomenduojama parengti techninį-darbo projektą;
- Performuojama skvero architektūrinė kompozicija. Įrengiamos naujos dangos (sutankintos skaldelės skvero centre) su dviejų krypčių takais (takai klojami iš grindinio trinkelėlių);
- Skvero centre siūlytinas dekoratyvinis vandens telkinys, su skulptūra, bei atraminėje sienutėje integruotais suoliukais.

Alternatyva vandens baseinui rekomenduojama meniška/individualaus dizaino sienutė-informacinis stendas ar meno instaliacija.

- Skvere įrengiamas dekoratyvinis apšvietimas.
- Esami želdiniai išsaugomi, juos formuojant ir vykdant priežiūrą pagal želdynų inventorizacijos duomenis.
- Palei išlenktą pėsčiųjų taką rekomenduojama sodinti dekoratyvinių krūmų kompozicijas, atsižvelgiant jau į vyraujančias augalų rūšis.
- Šalinami visi skvere augantys uosialapiai klevai, jų vietose, jei yra poreikis atsoninant paprastuosius klevus ar kitus tradicinius stambius lapuočius.
- **Rekomenduojamas augalų asortimentas:**

- Tunbergo raugerškis 'Atropurpurea' (lot. *Berberis thunbergii* f. *atropurpurea*);

- Darželinis jazminas (lot. *Jasminum officinale*);

- Panevėžio m. savivaldybės administracijos Architektūros ir urbanistikos skyriaus vedėja

Daiva Gasiūnienė
2016-06-09

SUTARTINIAI ŽYMĖJIMAI:

- Projektuojamos atskirųjų želdynų sklypų ribos
- Esamų sklypų ribos
- Esami želdiniai
- Šalinami želdiniai
- Projektuojami želdiniai (medžiai)
- Projektuojami želdiniai (krūmai)
- Esami pėsčiųjų takai
- Projektuojami pėsčiųjų takai
- Atnaujinama grindinio danga
- Atnaujinami vejos plotai
- Įrengiami nauji dekoratyviniai vandens telkiniai
- Projektuojamas apšvietimas
- Siūlomos meno objektų vietos Skulptūros / meno objektai / instaliacijos
- Projektuojami suoliai ir šiukšlinadėžės

| | | | | | |
|--------------|--|----------------|---------|---|---------------|
| Atestato Nr. | atamis Žirmūnų g. 139-321, Vilnius. Tel.: (8 5) 272 83734 | | | Projekto pavadinimas: PANEVĖŽIO MIESTO ŽELDYNŲ TVARKYMO SPECIALUSIS PLANAS | |
| 5687 | | | | | |
| 25761 | PV | Ž. Grabauskas | 2014.04 | Brėžinio pavadinimas: (24) Respublikos g. skveras Želdyno tvarkymo planas, M 1:1000 | Laida |
| ŽPV 1 | Arch. | N. Jarašūnienė | 2014.04 | | O |
| ŽPV 19 | Arch. | J. Usanova | 2014.04 | | |
| Etapas | Planavimo organizatorius: PANEVĖŽIO MIESTO SAVIVALDYBĖS ADMINISTRACIJOS DIREKTORIUS | | | Brėžinio žymuo: VP - 13 - 723 - SPL | Lapas |
| SP | | | | | Lapų 24 43 |