

Žemės sklypo išdėstymo schema

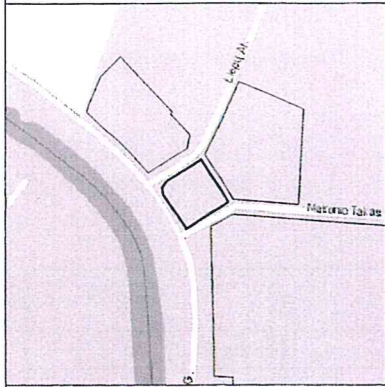

ŽEMĖS SKLYPO PLANAS M 1:500

Sklypo plotas 2156 m²



522950
6178050

522950
6177950

Požeminiai inžineriniai ženklai perkelti nuo topografinių planų

Kadastro:	vielovė	Panevėžio	blokas	sklypas
Žemės sklypo kadastro Nr.:		2 7 0 1 0 0 1 2		

Gatvė, namo Nr.	(A. Jakšto Skveras)
Kaimas (miestelis)	
Seniūnija	
Miestas (rajonas)	Panevėžio
Apskritis	Panevėžio

Gretimybė	Gretimo žemės sklypo kadastro Nr.	Pastabos
1-...-3		(Maironio alėja)
3-...-6		kelias (A. Jakšto g.)
6-...-8-1		kelias (Liepų al.)



Su paženkintomis vietovėje žemės sklypo ribomis, aprašytomis 2016 m. liepos mėn. 05 d. žemės sklypo paženklinimo-parodymo akte, ir nustatytu plotu sutinku: žemės savininkas (naudotojas):

Panevėžio miesto savivaldybė, a.k. 111104115
(vardas, pavardė) *B. Amulys* 2016.07.06
(parašas) (data)

Nacionalinės žemės tarnybos prie Žemės ūkio ministerijos
Panevėžys skyrius

Patikrino:
SUDERINTA:
(Pareigų pavadinimas) (Parašas) (Vardas ir pavardė) (Data)

A.V. (jeigu reikalavimas turėti antspaudą nustatytas įstatymuose)

Gretimybė	Atstumas
1-2	46.93
2-3	46.03
3-4	1.60
4-5	12.71
5-6	24.80
6-7	6.28
7-8	6.91
8-1	38.12



Neringos 7a, LT-35187 Panevėžys Kodas 300714681, PVM LT100003123318. Tel. 861653152

Pareigos	Parašas	Vardas, pavardė	Data
Direktorius	<i>[Signature]</i>	Darius Rankelė	2016.07.06
Matininkas	<i>[Signature]</i>	Evaldas Girnius	2016.07.06

A.V.