

VIEŠOJI ĮSTAIGA PANEVĖŽIO FIZINĖS MEDICINOS
IR REABILITACIJOS CENTRAS

Panevėžio miesto savivaldybės administracijai

2017-06-01

Nr. SG *455-14.3/*

DĖL PATALPŲ PERDAVIMO

VšĮ Panevėžio fizinės medicinos ir rehabilitacijos centras, atsižvegdamas į didėjančias paslaugų apimtis, ypatingą patalpų trūkumą, prašo, esant galimybei, perduoti pagal panaudos sutartį, laisvas VšĮ Panevėžio miesto poliklinikos patalpas, esančias adresu: Nemuno g. 75, Panevėžys (Nekilnojamojo turto kadastrų duomenų byloje Nr. 23485/5325, pastatas plane pažymėtas 1D4p, antrame aukšto 2-42, 2-43 indeksais pažymėtas patalpas) specialistų kabinetui įrengti.

Direktorė



Rūta Pranculienė

Jurgita Urbonienė, tel. (8 45) 444337, el. p.: jurgita.urboniene@fmrc.lt

Nemuno g. 75,
37355 Panevėžys
El. p. info@fmrc.lt

Tel. (8 45) 500 650
(8 45) 500 649

Duomenys kaupiami ir saugomi
Juridinių asmenų registre

GAUTA

Panevėžio miesto savivaldybės priemonės

2017

Nr. 7-05-23
20-1711(4.10.)

Interesantų aptarnavimo specializė

VIEŠOJI ĮSTAIGA
PANEVĖŽIO MIESTO POLIKLINIKA
Spalio 11 Kalendė

Viešoji įstaiga, Nemuno g. 75, 37355 Panevėžys, tel. (8 45) 500 601, 500 603, faks. (8 45) 500 696, el. p. info@paneveziomp.lt
Duomenys kaupiami ir saugomi Juridinių asmenų registre, kodas 148194854

Panevėžio miesto savivaldybės
Tarybai

2017-05-23 Nr. S-14-451

**DĖL LEIDIMO NUOMOTI PATALPAS PNAUDOS BŪDU VŠĮ PANEVĖŽIO FIZINĖS
MEDICINOS IR REABILITACIJOS CENTRUI**

Atsižvelgiant į VšĮ Panevėžio fizinės medicinos ir reabilitacijos centro direktorės R. Pranculienės prašymą (kopija pridedama, 1 lapas), prašau leisti išnuomoti panaudos būdu du kabinetus nekilojamojo turto kadastro ir registro dokumentų byloje Nr. 35/58292 pažymėtus indeksais Nr. 2-42 (7,30 kv. m) ir Nr. 2-43 (14,64 kv. m). Viso 21,94 kv. m (kopija pridedama, 1 lapas). Prašomų patalpų, pažymėtų indeksais Nr. 2-92 ir Nr. 2-93 išnuomoti negalime, nes juose dirba poliklinikos šeimos gydytojai.

Pagarbiai
Direktore



Irena Čeilitkienė

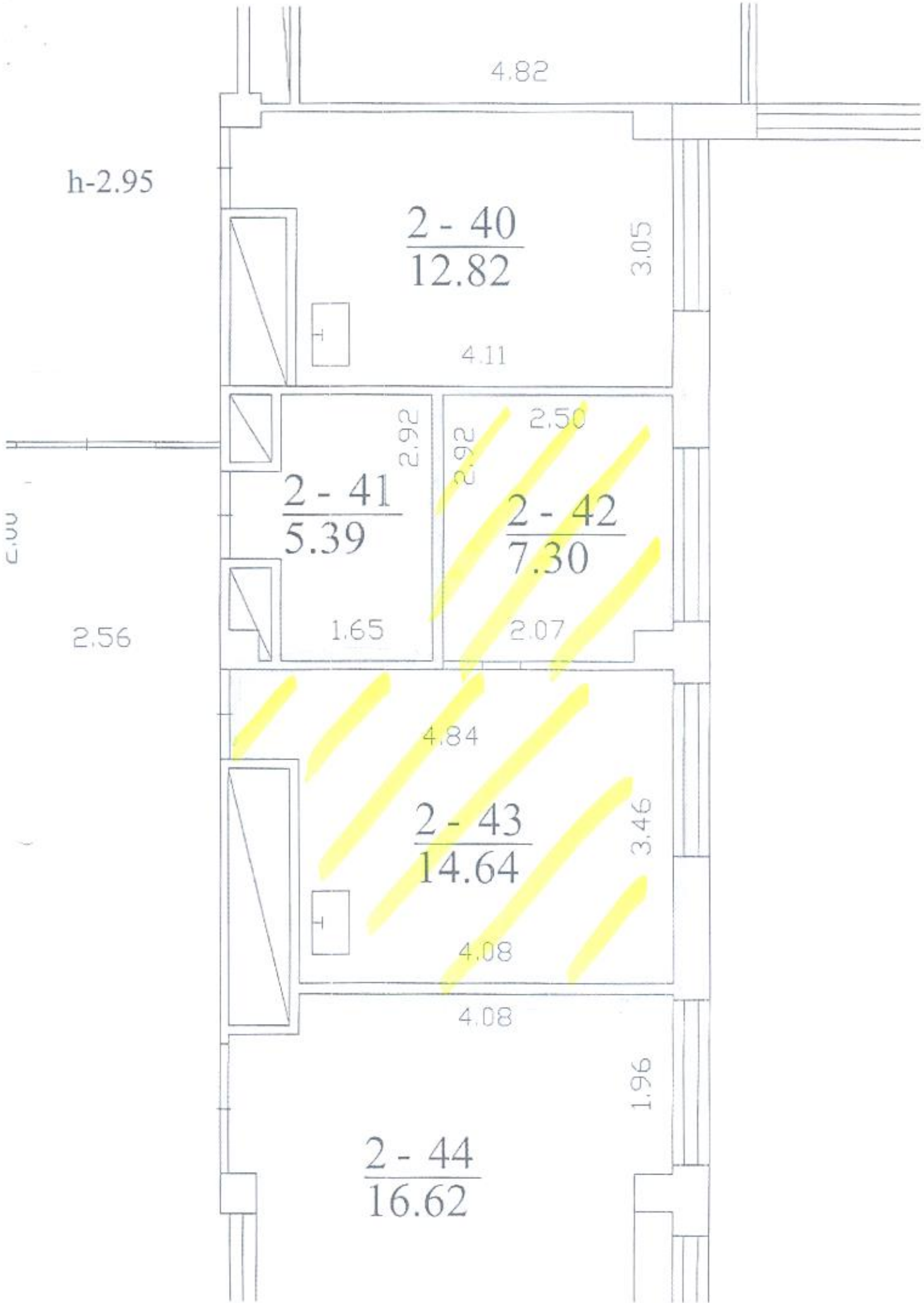

4.82

h-2.95

$\frac{2 - 40}{12.82}$

3.05

4.11

$\frac{2 - 41}{5.39}$

2.92

2.92

2.50

$\frac{2 - 42}{7.30}$

C.V.U.

2.56

1.65

2.07

4.84

$\frac{2 - 43}{14.64}$

3.46

4.08

4.08

$\frac{2 - 44}{16.62}$

1.96

GAUTA
Panevėžio miesto savivaldybės priimamasis
2017-05-08
Nr. _____
Interesantų aptarnavimo specializacija

VIEŠOJI ĮSTAIGA PANEVĖŽIO FIZINĖS MEDICINOS
IR REABILITACIJOS CENTRAS

Panevėžio miesto savivaldybės administracijai

2017-05-08

Nr. SG-130-14.9.)

VšĮ Panevėžio miesto poliklinikos direktorei

DĖL PATALPŲ PERDAVIMO

VšĮ Panevėžio fizinės medicinos ir rehabilitacijos centras, atsižvelgdamas į didėjančias paslaugų apimtis, ypatingą patalpų trūkumą didėjant FMR gydytojų skaičiui, prašo, esant galimybei, perduoti pagal panaudos sutartį, VšĮ Panevėžio miesto poliklinikos valdomame pastate esančias patalpas adresu: Nemuno g. 75, Panevėžys (Nekilnojamojo turto kadastrų duomenų byloje Nr. 23485/5325, pastatas plane pažymėtas 1D4p, antrame aukšte 2-92, 2-93 indeksais pažymėtas patalpas) FMR gydytojo kabinetui įrengti.

Direktorė



Rūta Pranculienė

Jurgita Urbonienė, tel. (8 45) 444337, el. p.: jurgita.urboniene@fmrc.lt

Nemuno g. 75,
37355 Panevėžys
El. p. info@fmrc.lt

Tel. (8 45) 500 650
(8 45) 500 649

Duomenys kaupiami ir saugomi
Juridinių asmenų registre