

**Panevžio m. gatvi išd stymo planas
M 1:20000**

Panevžio miesto savivaldybės tarybos
20__ m. ____ d. sprendimo Nr. ____
____ priedas

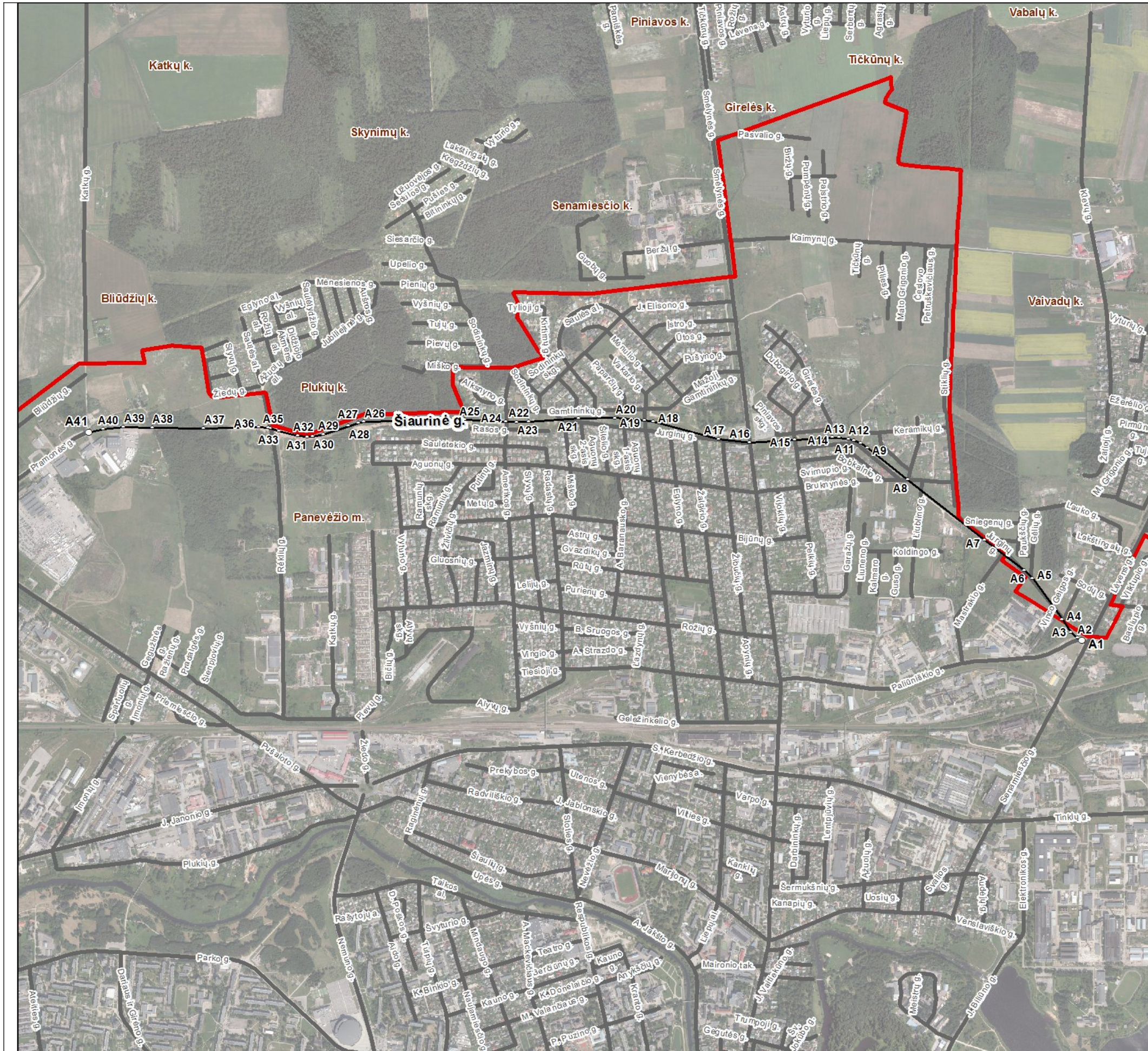

Kartografinis pagrindas		Ortofoto
Koordinatės nustatymo būdas		Grafinis
KOORDINATĖS ŽINIARAŠTIS		
Nr. plane	X	Y
A1	6179449	524640
A2	6179461	524620
A3	6179486	524589
A4	6179546	524549
A5	6179732	524416
A6	6179768	524381
A7	6179903	524200
A8	6180177	523852
A9	6180323	523670
A10	6180342	523638
A11	6180354	523609
A12	6180362	523583
A13	6180369	523542
A14	6180369	523511
A15	6180359	523340
A16	6180347	523137
A17	6180361	522997
A18	6180442	522700
A19	6180447	522660
A20	6180457	522527
A21	6180456	522361
A22	6180441	522137
A23	6180439	522082
A24	6180441	522034
A25	6180449	521846
A26	6180440	521391
A27	6180435	521364
A28	6180421	521320
A29	6180384	521206
A30	6180374	521159
A31	6180372	521134
A32	6180377	521091
A33	6180398	521006
A34	6180409	520966
A35	6180413	520956
A36	6180417	520914
A37	6180411	520665
A38	6180414	520432
A39	6180417	520302
A40	6180407	520210
A41	6180392	520142

Panevžio miesto savivaldybės administracija

Laisvės a. 20 LT-35200 Panevėžys

INFORMACIJA APIE PAVADINIMŲ GATVĖMS SUTEIKIMĄ AR KEITIMĄ

_____ Nr. _____
(data)

Savivaldybės pavadinimas: **Panevžio miesto**

Savivaldybės tarybos sprendimo dėl pavadinimo
gatvei suteikimo ar keitimo Nr. ir priėmimo data: _____, **20** _____ **m.** _____ **d.**

Gyvenamosios vietovės pavadinimas: **Panevžio m.**

Gyvenamosios vietovės identifikavimo kodas: **23485**

Suteiktas gatvės pavadinimas	Buvęs gatvės pavadinimas	Gatvės taškas, pažymėtas plane, Nr.	Pastabos apie gatvės prijungimą, buvusį priklausymą kitai gyvenamajai vietai ir kita
Šiaurinė gatvė		A1-A41	

Dokumentą parengė: Vyriausiasis GIS specialistas ANDRIUS SVIDERSKAS