



ŽEMĖS IR KITO NEKILNOJAMOJO TURTO  
KADASTRO IR REGISTRO VALSTYBĖS ĮMONĖ  
PANEVĖŽIO FILIALAS  
PANEVĖŽIO MIESTO RAJONO  
GYVENTOJŲ APTARNAVIMO BIURAS

PATALPA

INV. NR. 5804

NEKILNOJAMOJO TURTO  
KADASTRO IR REGISTRO BYLA

Nr. 35 / 149334

TOMAS

ŽEMĖS SKLYPO KADASTRO NR.: 2701/0024: 374

INVENTORINIS NUMERIS 5804

ADRESAS PANEVĖŽIO M.

MARGIU, 5-7

Pradėta 47.05.07

Baigta.....

Lapų skaičius.....

SAUGOTI NUOLAT

MEZONINAS

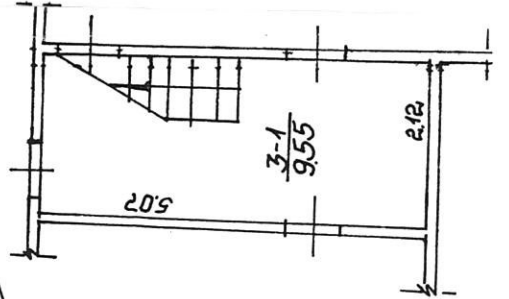
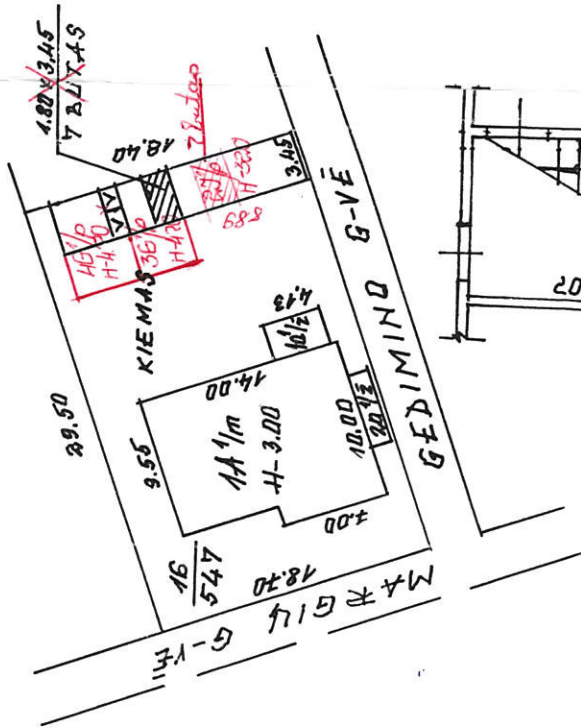
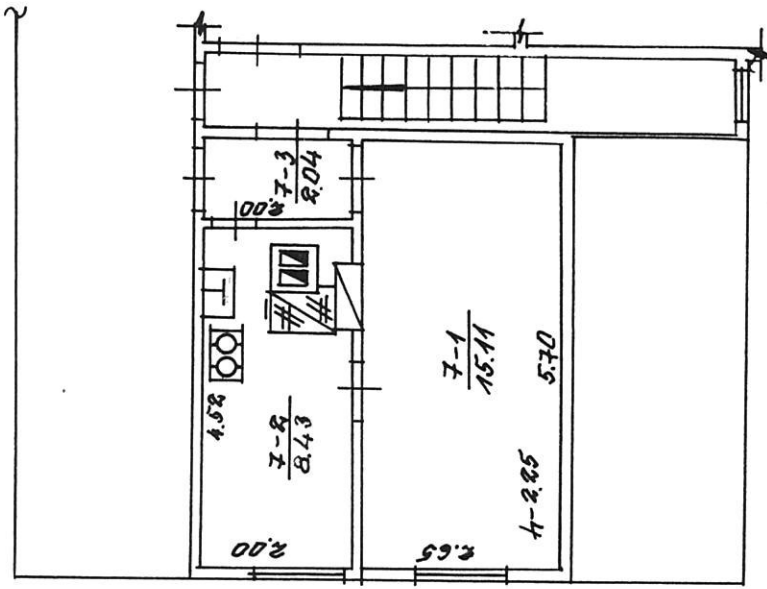

ZEMES IR KITŲ NEKILNOJAMOJO TURTO KAPASTRO IR REGISTRO VAISTY BĖS ĮMONĖ		2002 05 30	
L. N. VEJIO FILIALAS		2002 05 30	
Inžiniere	Juratė Dauknytė	5 gl. Nr.	7
Grupės vadovas	Antanas V. ...	1A/m	1A/m
PANEVĖŽIO		2002 05 30	
NUORAŠAS		2002 05 30	

## BUTO (PATALPOS) KADASTRO DUOMENYS

Kadastro duomenys užfiksuoti 2002 m. 05 mėn. 30 d.

Adresas	Gatvė, Nr.	<u>Margiu</u>	<u>5-7</u>
	Kaimas (miestelis)		
	Miestas	<u>Panavėžiai</u>	
	Savivaldybė	<u>Panavėžiai</u>	

Paskirtis	<u>Gyvenamoji</u>
Pavadinimas	<u>butas</u>

Objekto aprašymas	$\frac{3-1}{9,55} = \frac{1}{5} 1,91 m^2$

Aukštas	<u>1</u>	Rūšys	<input type="checkbox"/>	<input type="checkbox"/>
Kambarių skaičius	<u>1</u>			
Bendras plotas m <sup>2</sup>	<u>25,58</u>			

Šildymas	
Vandentiekis	<u>muoto</u>
Kanalizacija	<u>muoto</u>
Dujos	<u>gamtinės</u>
Karštas vanduo	
Viryklė	
Vonios kambarys	

Pastato, kuriame yra butas (patalpa), kadastro duomenys

Paskirtis	<u>Gyvenamoji</u>
Pavadinimas	<u>gyv. patalpa</u>
Pažymėjimas plane	<u>1A/m</u>
Statybos metai	<u>1948</u>
Rekonstrukcijos metai	
Aukštų skaičius	<u>1</u>
Sienų medžiaga	<u>rapta</u>
Pastato baigtumas	<u>100</u>

*Juratė Dauknytė*

Užpildė [parašas] 2002 05 30  
(pareigos, parašas, v., pavardė, data)

Tikrino [parašas] 2002 05 30  
(pareigos, parašas, v., pavardė, data)









# Pagalbinio pastato, jo dalių ir priestatų kadastro duomenys

Bylos Nr. 408

Adresas

Gatvė Nr.	<u>Mongys</u>	<u>5</u>
Kaimas (miestelis)	<u>Panašičiai</u>	
Miestas	<u>Panašičiai</u>	
Savivaldybė	<u>Panašičiai</u>	

Kadastro duomenys	1	2	Pagalbinis pastatas				
Duomenys užfiksuoti	X		<u>8002 05 30</u>				
Pažymėjimas plane	X		<u>231/p</u>				
Įvardinimas	X		<u>vidur pastatas</u>				
Statybos metai	X		<u>1963</u>				
Rekonstrukcijos metai	X		<u>1998</u>				
Įtaipumas %	X		<u>100</u>				
Aukštų skaičius	X		<u>1</u>				
Toris m <sup>2</sup>	X		<u>98</u>				
Pamatai			<u>betonas</u>				
Sienos			<u>plytų mūras</u>				
Perdangos			<u>gadinis</u>				
Stogo konstrukcija			<u>aluminis</u>				
Stogo danga			<u>asfaltas</u>				
Kortės apdaila							
Perlvaros			<u>plytų mūras</u>				
Grindys			<u>betonas</u>				
Langai							
Durys							
Šildymas			<u>plytų mūras</u>				
Vandentiekis			<u>plytų mūras</u>				
Kanalizacija							
Dujos							
Elektra			<u>ypa</u>				

Viso pastato

Pažymėjimas plane	<u>231/p</u>						
Užstatymas plotas m <sup>2</sup>	<u>31</u>						
Toris m <sup>2</sup>	<u>98</u>						
Įtaipumas %	<u>100</u>						

Kadastro duomenys					
Duomenys užfiksuoti					
Pažymėjimas plane					
Pavadinimas					
Statybos metai					
Rekonstrukcijos metai					
Naivumas %					
Aukšty skaičius					
Tūris m <sup>3</sup>					
Pamatai					
Sienos					
Perdangos					
Stogo konstrukcija					
Stogo danga					
Išorės apdaila					
Pertvaros					
Grindys					
Langai					
Durys					
Šildymas					
Vandentiekis					
Kanalizacija					
Dujos					
Elektra					

Užpildė Inžinierė  
Juratė Daukaytė (pareigybė, parašas, įspėdas, data) 2002. 05. 30  
 Tikrinio Grupės vadovas  
Antanas KLIMAS (pareigybė, parašas, įspėdas, data) 2002. 05. 30

Pagalbinio pastato, jo dalių ir priestatų įkainojimas (perkainojimas)

Dygos Nr. 408

1	2	3	4	5	6	7	8	9	10	11	12	13	14	15
Vertės nustatymo data	Įkainojimas (I) Perkainojimas (P)	Pažymėjimas plane	Pavadinimas	Kokybės balas	Plotas m <sup>2</sup>	Tūris m <sup>3</sup>	Kainynas ir lentelė	Bendras statybos kainų indeksas	Viencio kaina po pataisos ir indeksavimo Lt	Atkūrimo kaštai (statybinė vertė) Lt	Nusidėvėjimas %	Atkūrimo vertė Lt	Vietovės pataisos koeficientas	Vidutinė rinkos vertė Lt
2002.05.30		23/P	ūlio pastatas	9	3067	98	už 44	72629	19900	43502	47	10336 2067	045	4651 930
2002.11.16 (PRK) (PRIVATIZAVIMUI)		23/P	ūlio pastatas Inžinierė Inžinierė TARAILIENE		3067	98	9.1	421	1951x12 100 = 0234 (m <sup>3</sup> )					

