

ŽEMĖS SKLYPO PLANAS M 1:500

Sklypo plotas 1733 m²

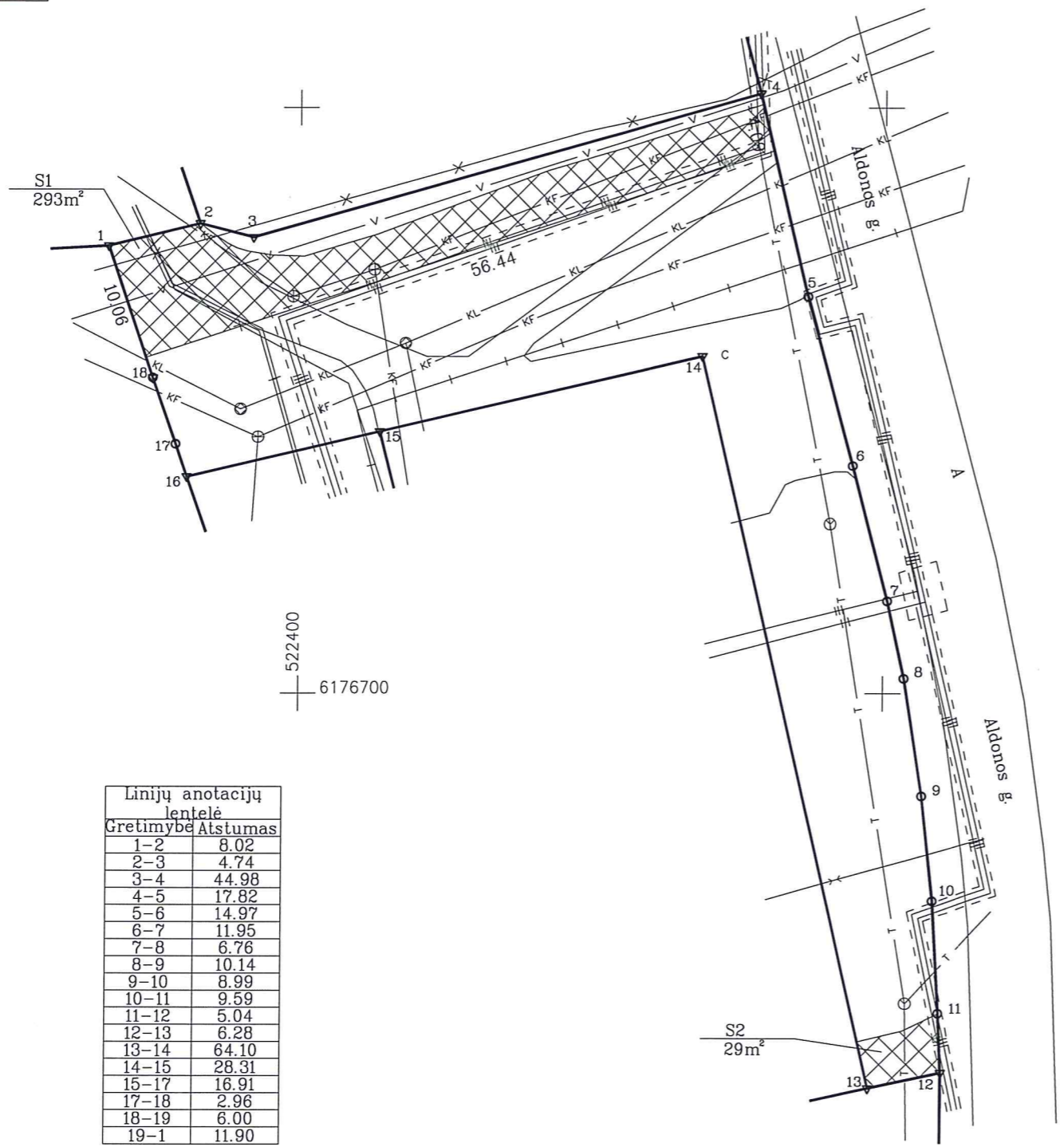

| Gretimybė | Atstumas |
|-----------|----------|
| 1-2 | 8.02 |
| 2-3 | 4.74 |
| 3-4 | 44.98 |
| 4-5 | 17.82 |
| 5-6 | 14.97 |
| 6-7 | 11.95 |
| 7-8 | 6.76 |
| 8-9 | 10.14 |
| 9-10 | 8.99 |
| 10-11 | 9.59 |
| 11-12 | 5.04 |
| 12-13 | 6.28 |
| 13-14 | 64.10 |
| 14-15 | 28.31 |
| 15-17 | 16.91 |
| 17-18 | 2.96 |
| 18-19 | 6.00 |
| 19-1 | 11.90 |

Požeminiai inžineriniai ženklai perkelti nuo topografinių planų

| | | | | |
|----------------------------|---------|-----------|---------|---------|
| Kadastras: | vietovė | Panevėžio | blokas | sklypas |
| Žemės sklypo kadastro Nr.: | | 2 7 0 1 | 0 0 2 3 | |

| | |
|--------------------|------------|
| Gatvė, namo Nr. | Aldonos g. |
| Kaimas (miestelis) | |
| Seniūnija | |
| Miestas (rajonas) | Panevėžio |
| Apskritis | Panevėžio |

| Gretimybė | Gretimo žemės sklypo kadastro Nr. | Pastabos |
|-----------|-----------------------------------|----------|
| 1-2 | 2701/0023:0234 | |
| 2-4 | 2701/0023:0139 | |
| 4-12 | Aldonos g. | |
| 12-13 | 2701/0023:0161 | |
| 13-15 | 2701/0023:0233 | |
| 15-16 | | LVŽ |
| 16-18 | 2701/0023:0045 | |
| 18-1 | 2701/0023:0 | |

Su nustatytais vietovėje žemės sklypo ribomis ir nustatytu plotu sutinku:

Panevėžio miesto savivaldybė 2018-03-15
 (vardas, pavardė) (parašas) (data)

Nacionalinės žemės tarnybos prie Žemės ūkio ministerijos
 Panevėžio skyrius

Patikrino:
 SUDERINTA:
 (Pareigų pavadinimas) (Parašas) (Vardas ir pavardė) (Data)

A.V. (jeigu reikalavimas turėti antspaudą nustatytas įstatymuose)



Neringos 7a, LT-35187 Panevėžys Kodas 300714681, PVM LT100003123318. Tel. 861653152

| Pareigos | Parašas | Vardas, pavardė | Data |
|-------------|---------|-----------------|------------|
| Direktorius | | Darius Rankele | 2018-03-15 |
| Matininkas | | Evaldas Girnius | 2018-03-15 |
| | | | |

A.V.

ŽEMĖS SKLYPO PLANAS M 1:500

Sklypo plotas 1733 m²

Žemės sklypo kadastro Nr. 27010023

KOORDINACIŲ ŽINIARAŠTIS

| Koordinacių sistema LKS-94 | | | | | | | |
|----------------------------|-------|---------------------|-----------|---------------------------------|-------|------------|---|
| Taško Nr. | Kodas | X | Y | Taško Nr. | Kodas | X | Y |
| 1 | R | 6176738.22 | 522383.63 | | | | |
| 2 | R | 6176740.13 | 522391.42 | | | | |
| 3 | R | 6176738.95 | 522396.01 | | | | |
| 4 | R | 6176751.22 | 522439.28 | | | | |
| 5 | R | 6176733.89 | 522443.42 | | | | |
| 6 | R | 6176719.44 | 522447.34 | | | | |
| 7 | R | 6176707.87 | 522450.34 | | | | |
| 8 | R | 6176701.27 | 522451.78 | | | | |
| 9 | R | 6176691.26 | 522453.37 | | | | |
| 10 | R | 6176682.32 | 522454.35 | | | | |
| 11 | R | 6176672.75 | 522454.90 | | | | |
| 12 | R | 6176667.72 | 522455.14 | | | | |
| 13 | R | 6176666.40 | 522449.00 | | | | |
| 14 | R | 6176728.82 | 522434.40 | | | | |
| 15 | R | 6176722.35 | 522406.84 | | | | |
| 16 | R | 6176718.48 | 522390.38 | | | | |
| 17 | R | 6176721.28 | 522389.41 | | | | |
| 18 | R | 6176726.94 | 522387.43 | | | | |
| SKLYPO CENTRO KOORDINATĖS | | | | | | | |
| Koordinacių sistema | | | | Koordinatės X/Y | | | |
| Valstybinė LKS-1994 | | | | X=6176741 Y=522437 | | | |
| Žiniaraštį sudarė | | Evaldas Girnius | | 2M-M-1921 | | 2018-03-15 | |
| (parašas) | | (vardas ir pavardė) | | (kvalifikacijos pažymėjimo Nr.) | | (data) | |

| Duomenys apie žemės naudojimo apribojimus | | | |
|---|-------|---|------------------------------|
| Eil. Nr | Kodas | Apribojimai | Žemės plotas, m ² |
| 1 | 2 | 3 | 4 |
| 1 | 1 | I. Ryšių linijų apsaugos zonos | 307 |
| 2 | 6 | VI. Elektros linijų apsaugos zonos | 243 |
| 3 | 9 | IX. Dujotiekių apsaugos zonos | 215 |
| 4 | 49 | XLIX. Vandentiekio, lietaus ir fekalinės kanalizacijos tinklų ir įrenginių apsaugos zonos | 904 |
| 5 | 48 | XLVIII. Šilumos ir karšto vandens tiekimo tinklų apsaugos zonos | 398 |
| 6 | 58 | XXVII. Saugotini želdiniai (medžiai ir krūmai), augantys ne miškų ūkio paskirties žemėje | 90 |
| 7 | 65 | V. Aerodromo apsaugos zonos | 1733 |
| 8 | 20 | XX. Požeminio vandens vandenviečių apsaugos zonos | 1733 |

| SERVITUTAS | | | |
|------------|-------|---|------------------------|
| Eil. Nr | Kodas | Servituto rūšis | Plotas, m ² |
| 1 | 215 | Kelio servitutas - teisė važiuoti transporto priemonėmis, naudotis pėsčiųjų taku (tarnaujantis daiktas) | 293 |
| 2 | 215 | Kelio servitutas - teisė važiuoti transporto priemonėmis, naudotis pėsčiųjų taku (tarnaujantis daiktas) | 29 |

Ištrauka iš Lietuvos Administracinių teisių pažeidimų kodekso:

112 straipsnis. Pastovių žemėnaudos riboženklų sunaikinimas arba gadinimas - užtraukia baudą nuo septyniasdešimt dviejų iki vieno šimto keturiasdešimt eurų.

Žemės sklypo išdėstymo schema

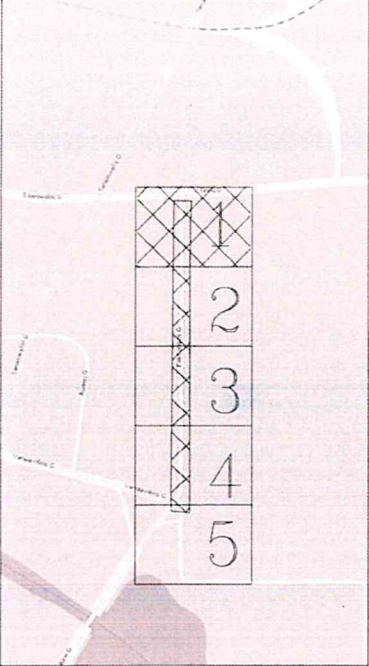

ŽEMĖS SKLYPO PLANAS M 1:500

Sklypo plotas 16019 m²

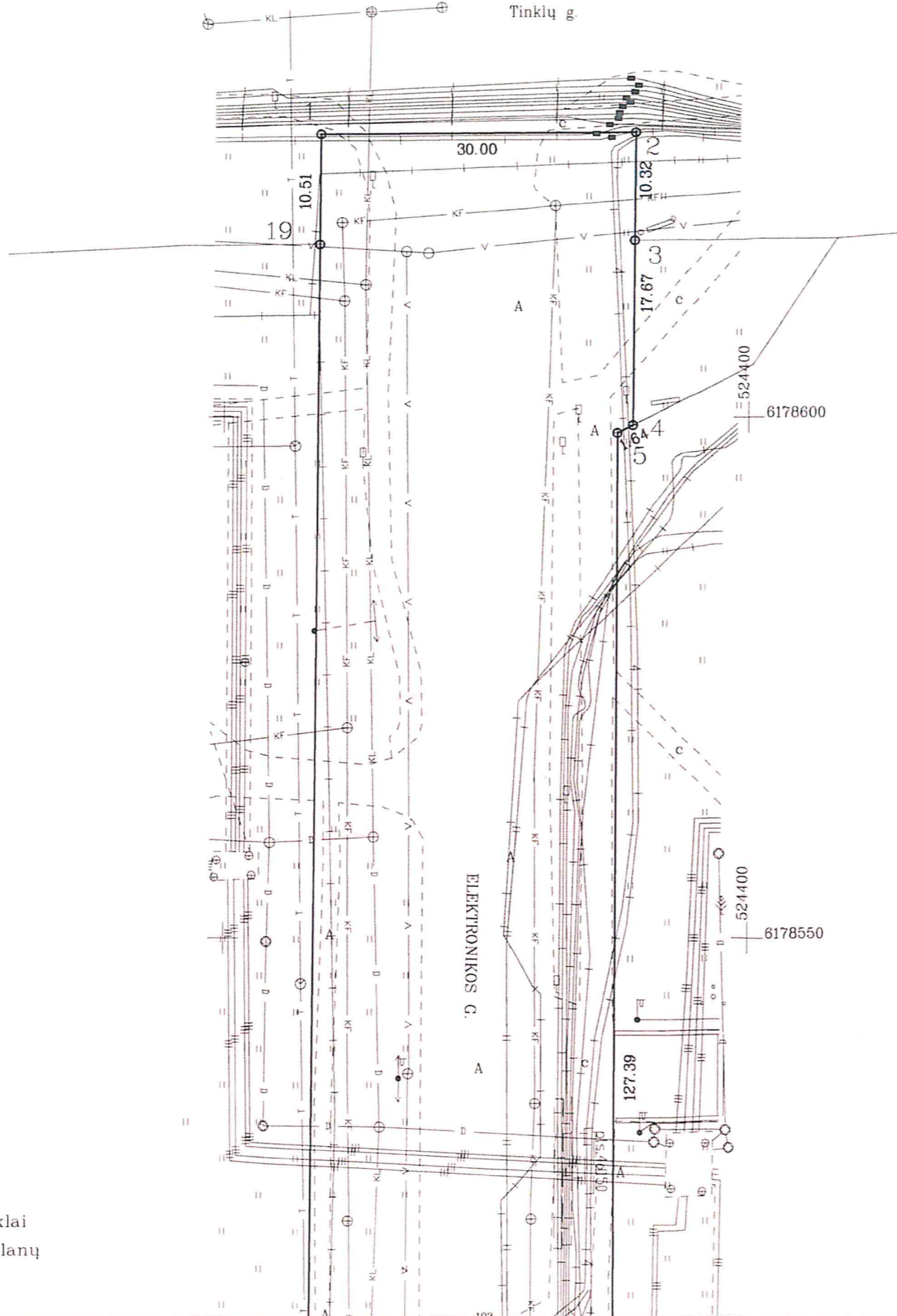

Požeminiai inžineriniai tinklai perkelti nuo topografinių planų

| Kadastras: | vietovė | Panevėžio | blokas | sklypas |
|---------------------------|---------|-----------------|--------|---------|
| Žemės sklypo kadastro Nr. | | 2 7 0 1 7 0 0 1 | | |

| | |
|--------------------|-----------------|
| Galvė, namo Nr. | Elektronikos g. |
| Kaimas (miestelis) | |
| Seniūnija | |
| Miestas (rajonas) | Panevėžio |
| Apskritis | Panevėžio |



Panevėžio miesto savivaldybė
 (Vardas, pavardė) *Vytautas Žilinskas* (Parašas) *[Signature]* 2017.12.20 (Data)

| Lapų skaičius | Lapo Nr. |
|---------------|----------|
| 5 | 1 |

Nacionalinės žemės tarnybos prie Žemės ūkio ministerijos
 Kaišiadorys skyrius

Patikrino:
 SUDERINTA:
 (Pareigų pavadinimas) (Parašas) (Vardas ir pavardė) (Data)

A.V. (jeigu reikalaujamas turėti antspaudą nustatytas įstatymuose)

Matika

Neringos 7a, LT-35187 Panevėžys Kodas 300714681, PVM LT100003123318, Tel. 861653152

| Pareigos | Parašas | Vardas, pavardė | Data |
|-------------|--------------------|-----------------|------------|
| Direktorius | <i>[Signature]</i> | Darius Rankele | 2017.12.20 |
| Matininkas | <i>[Signature]</i> | Evaldas Girnius | 2017.12.20 |



Žemės sklypo išdėstymo schema

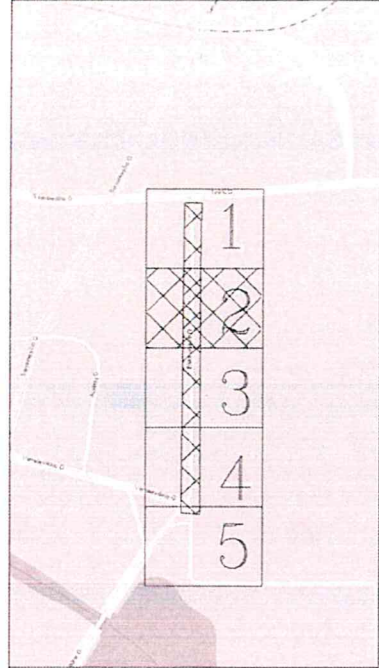

ŽEMĖS SKLYPO PLANAS M 1:500
 Sklypo plotas 16019 m²

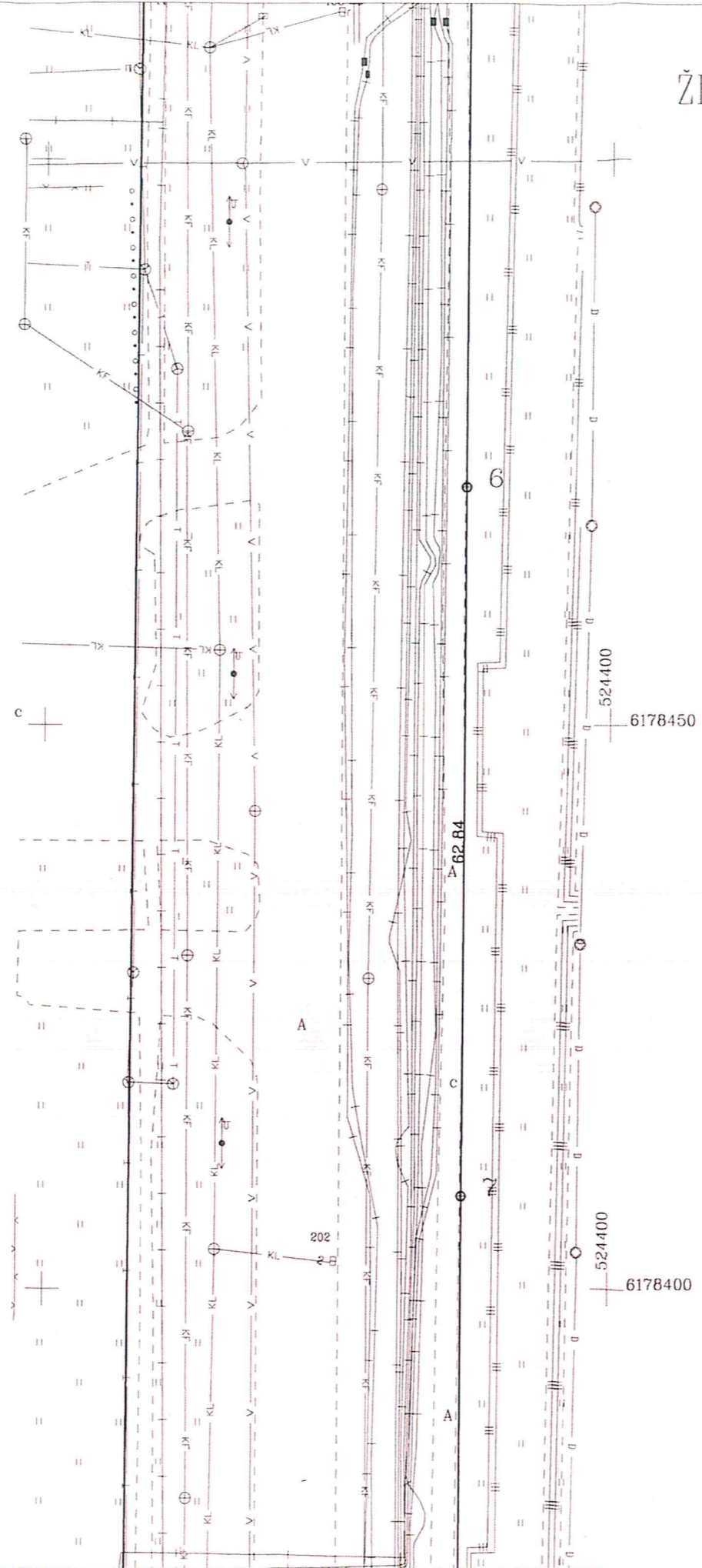

Požeminiai inžineriniai tinklai
 perkelti nuo topografinių planų

| Lapų skaičius | Lapo Nr. |
|---------------|----------|
| 5 | 2 |

Žemės sklypo išdėstymo schema

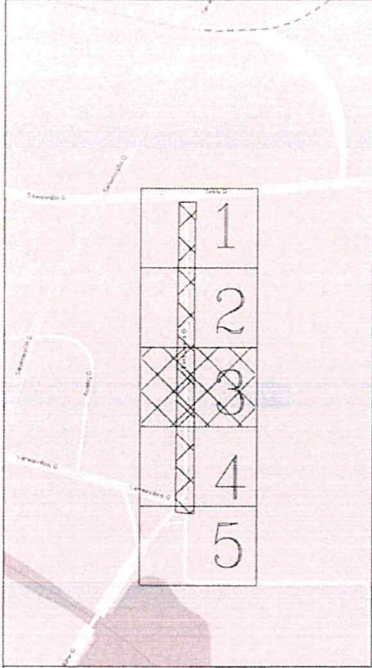

ŽEMĖS SKLYPO PLANAS M 1:500
Sklypo plotas 16019 m²

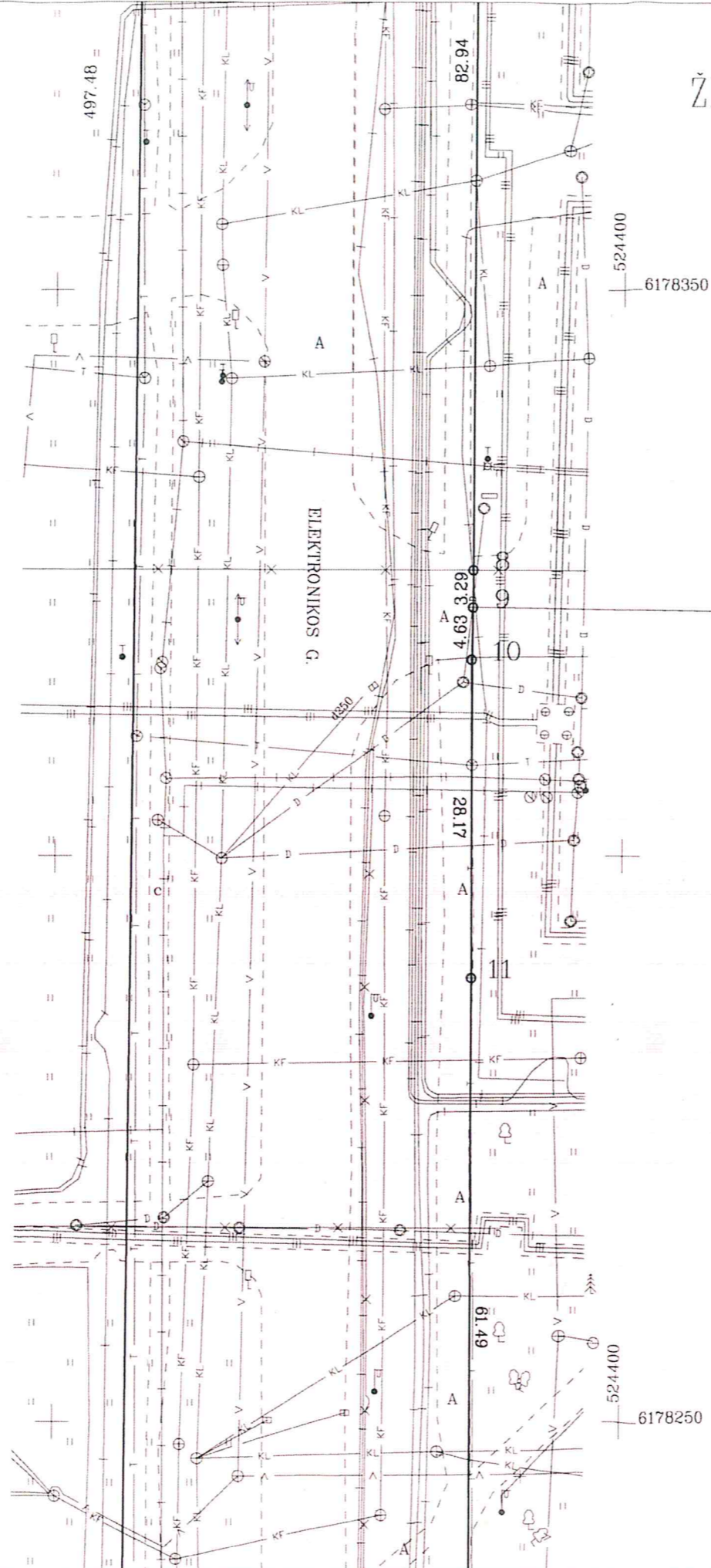

Požeminiai inžineriniai tinklai
perkelti nuo topografinių planų

| Lapų skaičius | Lapo Nr. |
|---------------|----------|
| 5 | 3 |

Žemės sklypo išdėstymo schema

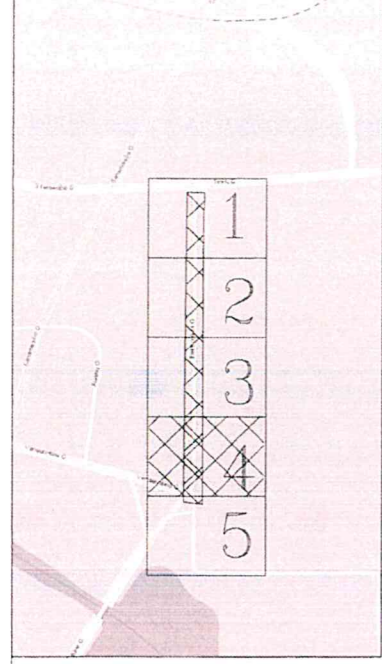

ŽEMĖS SKLYPO PLANAS M 1:500
 Sklypo plotas 16019 m²

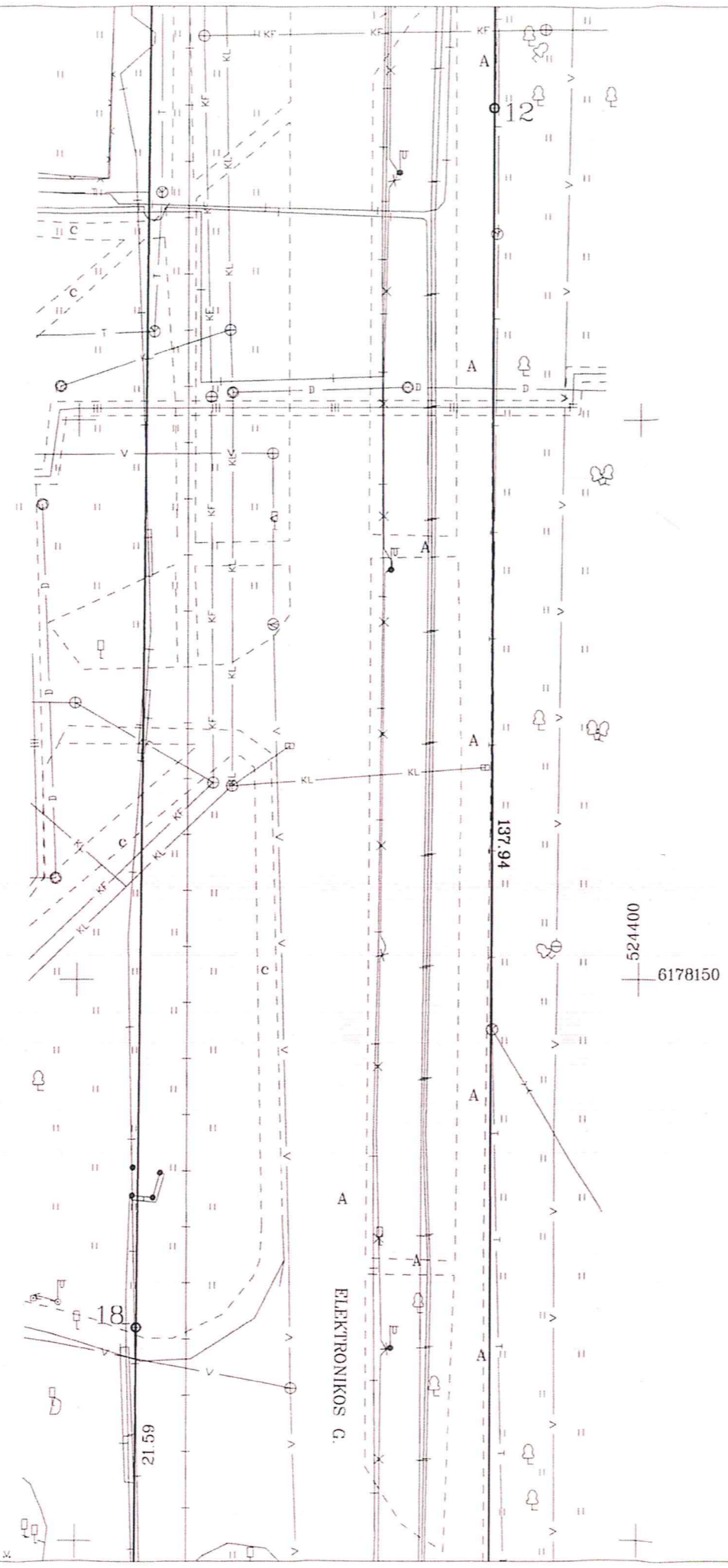

Požeminiai inžineriniai tinklai
 perkelti nuo topografinių planų

Žemės sklypo išdėstymo schema

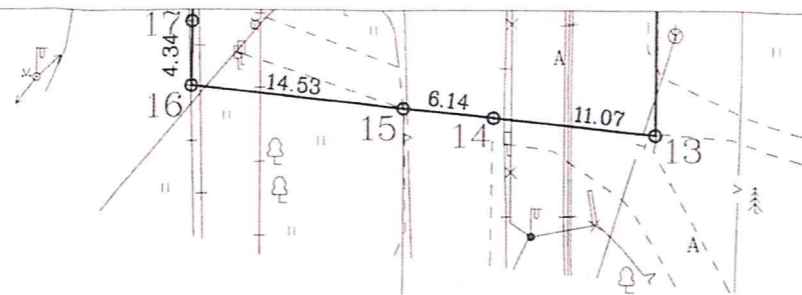
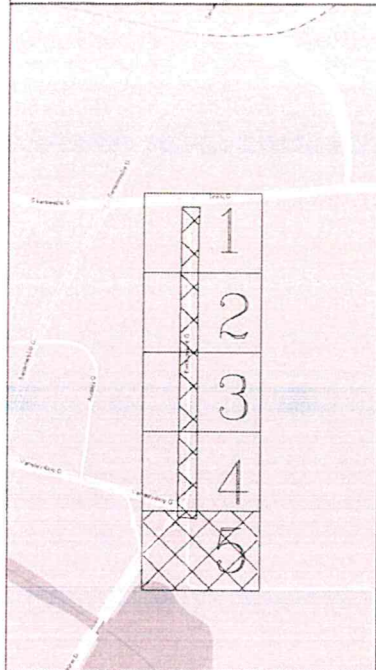

ŽEMĖS SKLYPO PLANAS M 1:500
 Sklypo plotas 16019 m²



524400
 6178050

524350
 6178000



| Lapų skaičius | Lapo Nr. |
|---------------|----------|
| 5 | 5 |

Požeminiai inžineriniai tinklai
 perkelti nuo topografinių planų

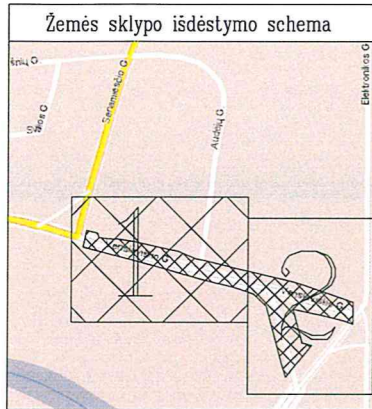

ŽEMĖS SKLYPO PLANAS M 1:500

Sklypo plotas 9004 m²

| | | | | |
|---------------------------|---------|-----------|---------|---------|
| Kadastras: | vietovė | Panevėžio | blokas | sklypas |
| Žemės sklypo kadastro Nr. | | 2 7 0 1 | 7 0 0 1 | |

| | |
|--------------------|-------------------------|
| Gatvė, namo Nr. | Venslaviškio g. (SR-45) |
| Kaimas (miestelis) | |
| Seniūnija | |
| Miestas (rajonas) | Panevėžio |
| Apskritis | Panevėžio |

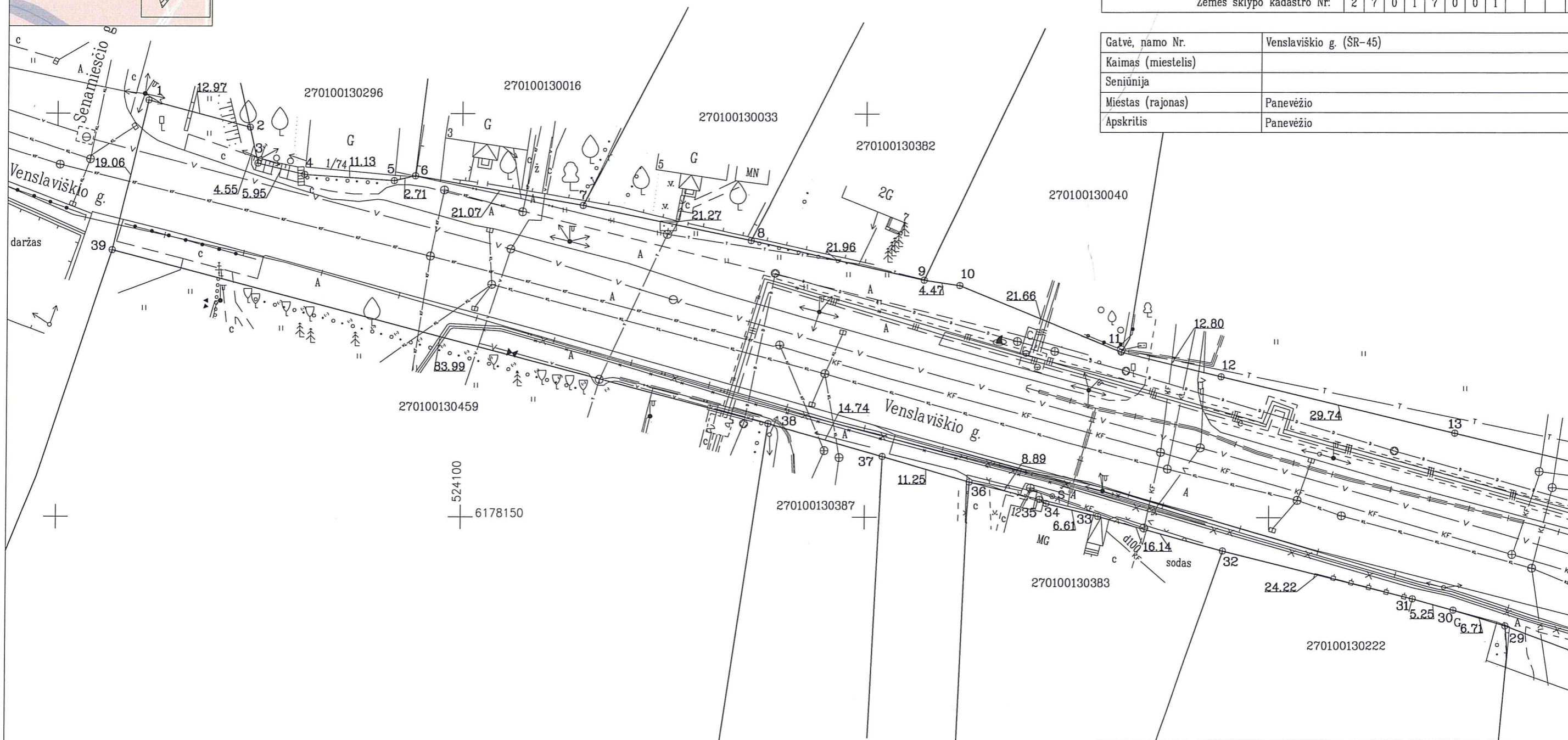

Požeminiai inžineriniai tinklai perkelti nuo topografinių planų



Neringos 7a, LT-35187 Panevėžys Kodas 300714681, PVM LT100003123318. Tel. 861653152

| Pareigos | Parašas | Vardas, pavardė | Data |
|-------------|---------|-----------------|------------|
| Direktorius | | Darius Rankele | 2018.02.02 |
| Matininkas | | Evaldas Girnius | 2018.02.02 |
| | | | |

A.V.

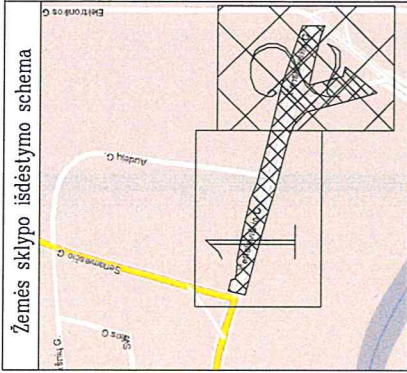

ŽEMĖS SKLYPO PLANAS M 1:500

Sklypo plotas 9004 m²

| | | | | |
|------------|---|-----------|--------|---------|
| Kadastras: | vielovė | Panevėžio | blokas | sklypas |
| | Žemės sklypo kadastro Nr: 2 7 0 1 7 0 0 1 | | | |

| | |
|--------------------|------------------------|
| Gatvė, namo Nr. | Venslavišio g. (SR-45) |
| Kaimas (miestelis) | |
| Seniūnija | |
| Miestas (rajonas) | Panevėžio |
| Apskritis | Panevėžio |

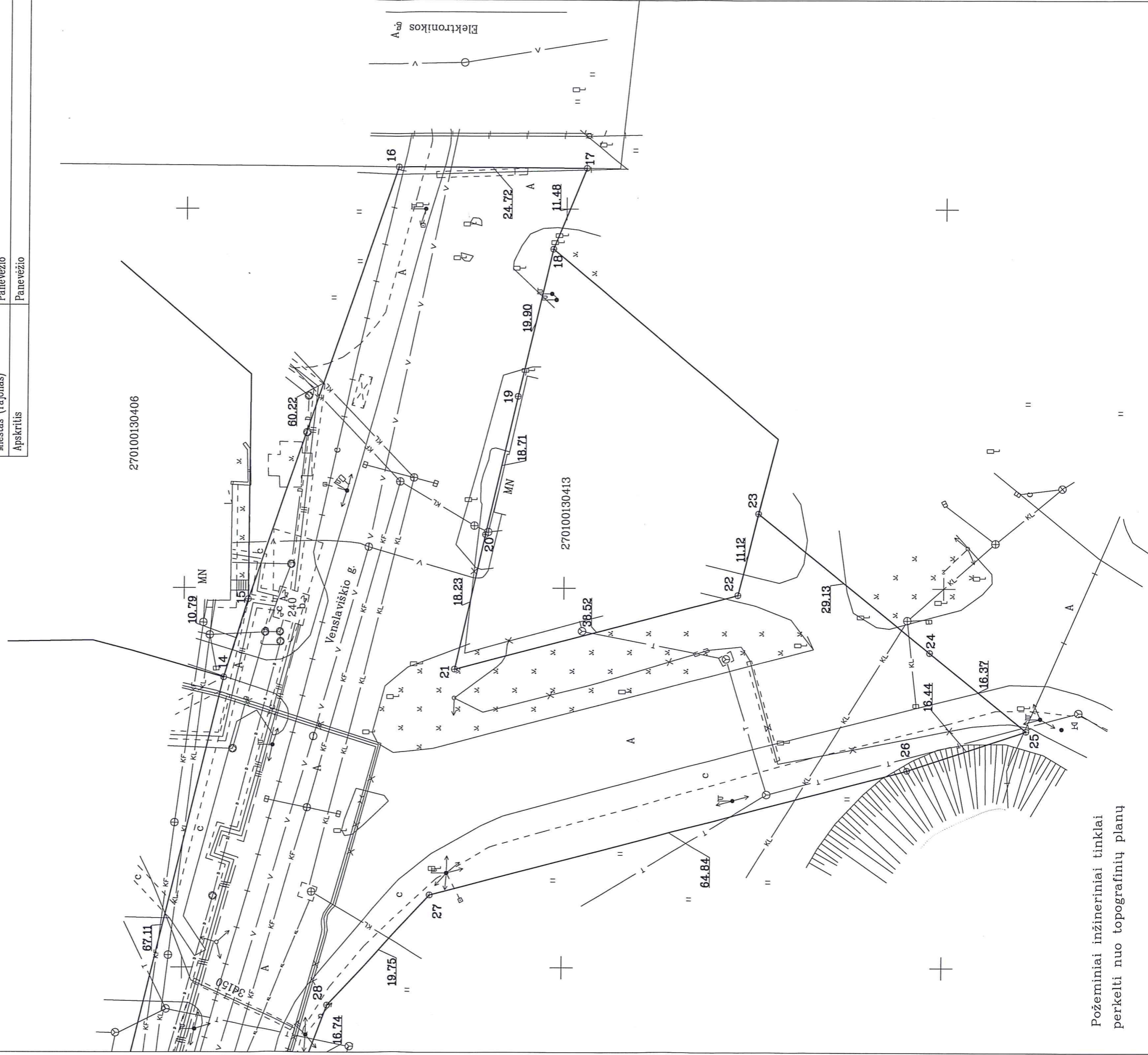

Požeminiai inžineriniai tinklai perkelti nuo topografinių planų

ŽEMĖS SKLYPO PLANAS M 1:500

Sklypo plotas 9004 m²

Žemės sklypo kadastro Nr. 27017001

KOORDINAČIŲ ŽINIARAŠTIS

| Koordinacių sistema LKS-94 | | | | | | | |
|----------------------------|-------|------------|-----------|-----------|-------|------------|-----------|
| Taško Nr. | Kodas | X | Y | Taško Nr. | Kodas | X | Y |
| 1 | R | 6178201.63 | 524061.15 | 39 | R | 6178183.08 | 524056.77 |
| 2 | R | 6178198.28 | 524073.68 | | | | |
| 3 | R | 6178193.84 | 524074.69 | | | | |
| 4 | R | 6178192.43 | 524080.47 | | | | |
| 5 | R | 6178191.68 | 524091.57 | | | | |
| 6 | R | 6178192.30 | 524094.21 | | | | |
| 7 | R | 6178188.66 | 524114.96 | | | | |
| 8 | R | 6178184.32 | 524135.78 | | | | |
| 9 | R | 6178179.42 | 524157.19 | | | | |
| 10 | R | 6178178.77 | 524161.61 | | | | |
| 11 | R | 6178170.50 | 524181.63 | | | | |
| 12 | R | 6178167.46 | 524194.06 | | | | |
| 13 | R | 6178160.48 | 524222.97 | | | | |
| 14 | R | 6178144.72 | 524288.20 | | | | |
| 15 | R | 6178141.57 | 524298.52 | | | | |
| 16 | R | 6178122.13 | 524355.52 | | | | |
| 17 | R | 6178097.41 | 524355.35 | | | | |
| 18 | R | 6178101.71 | 524344.71 | | | | |
| 19 | R | 6178106.22 | 524325.33 | | | | |
| 20 | R | 6178110.36 | 524307.08 | | | | |
| 21 | R | 6178114.35 | 524289.29 | | | | |
| 22 | R | 6178077.09 | 524299.08 | | | | |
| 23 | R | 6178074.39 | 524309.87 | | | | |
| 24 | R | 6178051.78 | 524291.51 | | | | |
| 25 | R | 6178039.07 | 524281.19 | | | | |
| 26 | R | 6178054.68 | 524276.02 | | | | |
| 27 | R | 6178117.39 | 524259.54 | | | | |
| 28 | R | 6178130.81 | 524245.05 | | | | |
| 29 | R | 6178136.65 | 524229.36 | | | | |
| 30 | R | 6178138.56 | 524222.93 | | | | |
| 31 | R | 6178139.96 | 524217.87 | | | | |
| 32 | R | 6178145.84 | 524194.37 | | | | |
| 33 | R | 6178150.12 | 524178.81 | | | | |
| 34 | R | 6178151.69 | 524172.39 | | | | |
| 35 | R | 6178152.19 | 524171.54 | | | | |
| 36 | R | 6178154.35 | 524162.92 | | | | |
| 37 | R | 6178157.52 | 524152.13 | | | | |
| 38 | R | 6178161.58 | 524137.96 | | | | |

| SKLYPO CENTRO KOORDINATĖS | |
|---------------------------|-----------------------|
| Koordinacių sistema | Koordinatės X/Y |
| Valstybinė LKS-1994 | X=6178159 Y=524184 |

| | | | |
|--------------------------------|--|--|----------------------|
| Žiniaraštį sudarė (parašas) | Evaldas Girnius (vardas ir pavardė) | 2M-M-1921 (kvalifikacijos pažymėjimo Nr.) | 2018.02.02 (data) |
|--------------------------------|--|--|----------------------|

| Duomenys apie žemės naudojimo apribojimus | | | |
|---|-------|---|------------------------------|
| Eil. Nr | Kodas | Apribojimai | Žemės plotas, m ² |
| 1 | 2 | 3 | 4 |
| 1 | 1 | I. Ryšių linijų apsaugos zonos | 795 |
| 2 | 6 | VI. Elektros linijų apsaugos zonos | 895 |
| 3 | 9 | IX. Dujotiekių apsaugos zonos | 1482 |
| 4 | 48 | XLVIII. Šilumos ir karšto vandens tiekimo tinklų apsaugos zonos | 2081 |
| 5 | 49 | XLIX. Vandentiekio, lietaus ir fekalinės kanalizacijos tinklų ir įrenginių apsaugos zonos | 4688 |
| 6 | 20 | XX. Požeminio vandens vandenviečių apsaugos zonos | 9004 |
| 7 | 19 | XIX. Nekilnojamųjų kultūros vertybių teritorija ir apsaugos zonos | 3956 |

| SERVITUTAS | | | |
|------------|-------|-----------------|------------------------|
| Eil. Nr | Kodas | Servituto rūšis | Plotas, m ² |
| | | | |

Ištrauka iš Lietuvos Administracinių teisių pažeidimų kodekso:

112 straipsnis. Pastovių žemėnaudos riboženklų sunaikinimas arba gadinimas - užtraukia baudą nuo septyniasdešimt dviejų iki vieno šimto keturiasdešimt eurų.

Žemės sklypo išdėstymo schema

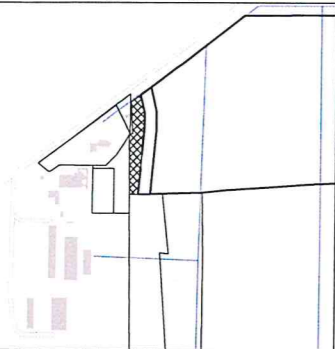

ŽEMĖS SKLYPO PLANAS M 1:1000
Sklypo plotas 3295 m²

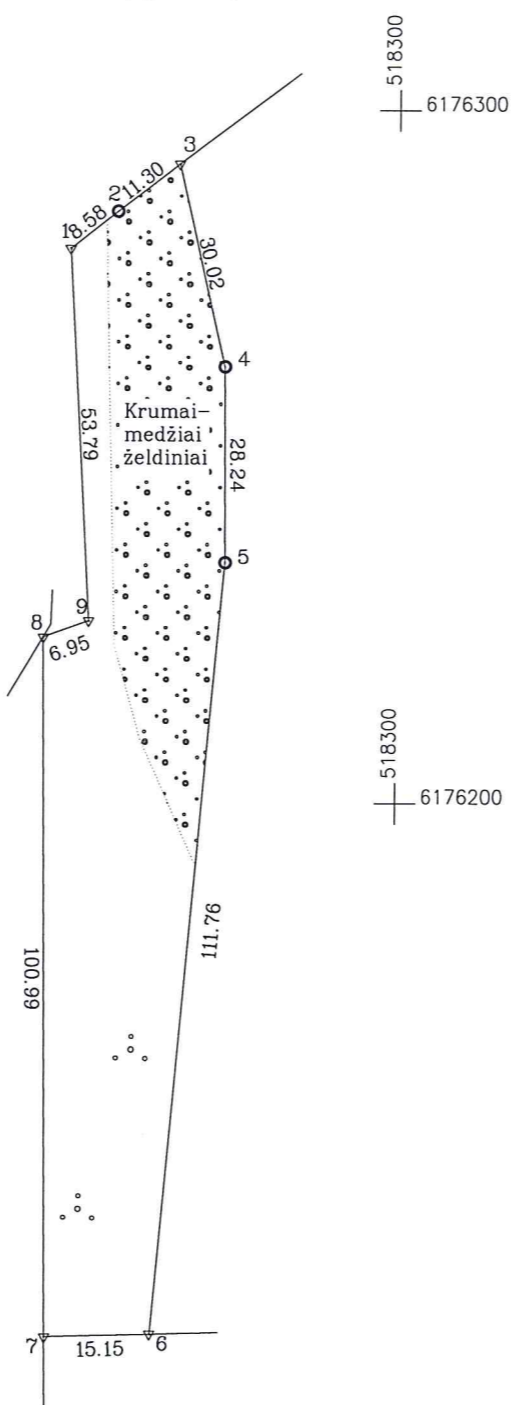

| | | | | | | | | | | | | |
|---------------------------|---------|-----------|---|---|---|--------|---|---|---------|---|---|---|
| Kadastras: | vietovė | Panevėžio | | | | blokas | | | sklypas | | | |
| Žemės sklypo kadastro Nr. | | 2 | 7 | 0 | 1 | 0 | 0 | 3 | 3 | 0 | 0 | 0 |

| | |
|--------------------|-------------|
| Gatvė, namo Nr. | Proj. Nr. 2 |
| Kaimas (miestelis) | Panevėžys |
| Seniūnija | |
| Miestas (rajonas) | Panevėžio |
| Apskritis | Panevėžio |

| Gretimybė | Gretimo žemės sklypo kadastro Nr. | Pastabos |
|-----------|-----------------------------------|------------------------------|
| 1-3 | | Kelias (K.Nauruševičiaus g.) |
| 3-6 | | Kelias (J.Juodelio g.) |
| 6-7 | 2701/0033:0019 | |
| 7-8 | 6644/0002:0000 | (Geo. Matuotas) |
| 8-9 | | LVŽ |

Su paženkintomis vietovėje žemės sklypo ribomis, aprašytomis 2017 m. gruodžio mėn. 22 d. žemės sklypo paženklinimo-parodymo akte, ir nustatytu plotu sutinku: Žemės savininkas (naudotojas):
 Panevėžio miesto savivaldybė 2017-12-22
 (vardas, pavardė) (parašas) (data)

Nacionalinės žemės tarnybos prie Žemės ūkio ministerijos
 Panevėžio skyrius
 Patikrino:
 SUDERINTA:
 (Pareigų pavadinimas) (Parašas) (Vardas ir pavardė) (Data)
 A.V. (jeigu reikalavimas turėti antspaudą nustatytas įstatymuose)



Neringos 7a,LT-35187 Panevėžys Kodas 300714681,PVM LT100003123318.Tel.861653152

| Pareigos | Parašas | Vardas, pavardė | Data |
|-------------|---------|-----------------|------------|
| Direktorius | | Darius Rankele | 2017-12-22 |
| Matininkas | | Evaldas Girnius | 2017-12-22 |
| | | | |

A.V.

ŽEMĖS SKLYPO PLANAS M 1:1000

Sklypo plotas 3295 m²

Žemės sklypo kadastro Nr. 270100330000

KOORDINAČIŲ ŽINIARAŠTIS

| Koordinacijų sistema LKS-94 | | | | | | | |
|-----------------------------|-------|------------|-----------|-----------|-------|---|---|
| Taško Nr. | Kodas | X | Y | Taško Nr. | Kodas | X | Y |
| 1 | R | 6176280.05 | 518252.51 | | | | |
| 2 | R | 6176285.39 | 518259.22 | | | | |
| 3 | R | 6176292.23 | 518268.21 | | | | |
| 4 | R | 6176262.98 | 518274.98 | | | | |
| 5 | R | 6176234.74 | 518275.22 | | | | |
| 6 | R | 6176123.43 | 518265.25 | | | | |
| 7 | R | 6176123.00 | 518250.11 | | | | |
| 8 | R | 6176223.98 | 518248.99 | | | | |
| 9 | R | 6176226.34 | 518255.53 | | | | |

| SKLYPO CENTRO KOORDINATĖS | |
|---------------------------|-----------------------|
| Koordinacijų sistema | Koordinatės X/Y |
| Valstybinė LKS-1994 | X=6176207 Y=518261 |

| | | | |
|-------------------|---|---|---|
| Žiniaraštį sudarė | _____ Evaldas Girnius _____ <small>(parašas) (vardas ir pavardė)</small> | _____ 2M-M-1921 _____ <small>(kvalifikacijos pažymėjimo Nr.)</small> | _____ 2017-12-22 _____ <small>(data)</small> |
|-------------------|---|---|---|

| Duomenys apie žemės naudojimo apribojimus | | | |
|---|-------|-------------|------------------------------|
| Eil. Nr | Kodas | Apribojimai | Žemės plotas, m ² |
| 1 | 2 | 3 | 4 |
| | | | |

| SERVITUTAS | | | |
|------------|-------|-----------------|------------------------|
| Eil. Nr | Kodas | Servituto rūšis | Plotas, m ² |
| | | | |

Ištrauka iš Lietuvos Administracinių teisių pažeidimų kodekso:
 112 straipsnis. Pastovių žemėnaudos riboženklų sunaikinimas arba gadinimas – užtraukia baudą nuo septyniasdešimt dviejų iki vieno šimto keturiasdešimt eurų.

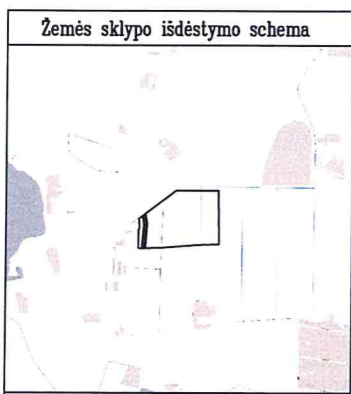

ŽEMĖS SKLYPO PLANAS M 1:1000
Sklypo plotas 3527 m²

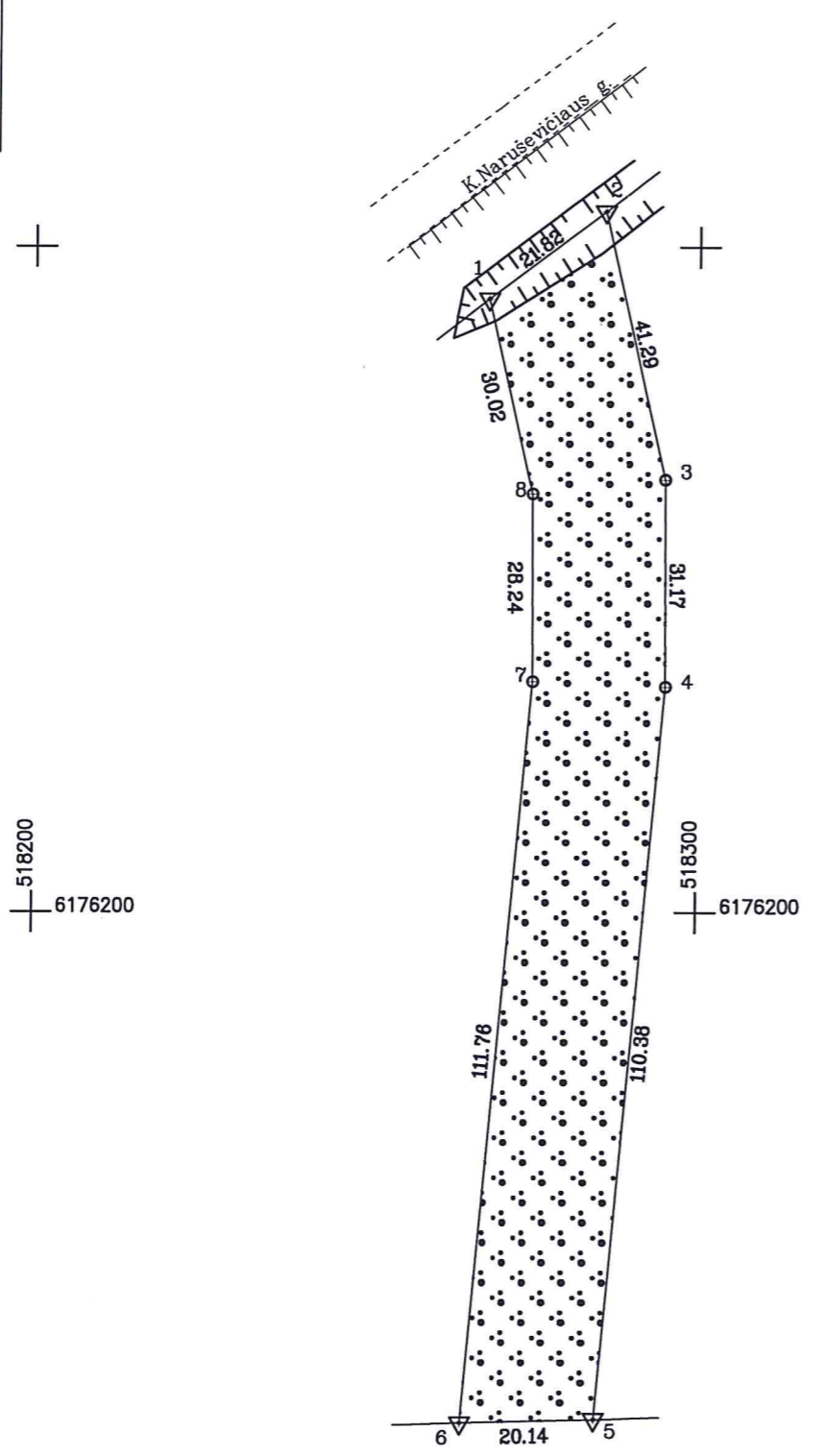

Požeminiai inžineriniai tinklai perkelti nuo topografinių planų

| Kadastras: | vietovė | Panevėžys | | | | blokas | | | | sklypas | | | | | | | | | | | | | | |
|---------------------------|---------|-----------|--|--|--|--------|--|--|--|---------|--|--|---|---|---|---|---|---|---|---|--|--|--|--|
| Žemės sklypo kadastro Nr. | | | | | | | | | | | | | 2 | 7 | 0 | 1 | 7 | 0 | 0 | 1 | | | | |

| | |
|--------------------|------------------|
| Gatvė, namo Nr. | Jono Juodelio g. |
| Kaimas (miestelis) | |
| Seniūnija | |
| Miestas (rajonas) | Panevėžio m. |
| Apskritis | Panevėžys |

Su nustatytomis vietovėje žemės sklypo ribomis ir nustatytu plotu sutinku:
 Žemės savininkas (naudotojas):
 Panevėžio miesto savivaldybė 2017-12-22
 (vardas, pavardė) (parašas) (data)

Nacionalinės žemės tarnybos prie Žemės ūkio ministerijos
 Panevėžio skyrius
 Patikrino:
 SUDERINTA:
 (Pareigų pavadinimas) (Parašas) (Vardas ir pavardė) (Data)
 A.V. (jeigu reikalavimas turėti antspaudą nustatytas įstatymuose)

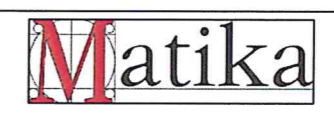

Neringos 7a, LT-35187 Panevėžys Kodas 300714681, PVM LT100003123318. Tel. 861653152

| Pareigos | Parašas | Vardas, pavardė | Data |
|-------------|---------|-----------------|------------|
| Direktorius | | Darius Rankele | 2017-12-22 |
| Matininkas | | Evaldas Girnius | 2017-12-22 |
| | | | |
| | | | |

A.V.

ŽEMĖS SKLYPO PLANAS M 1:1000

Sklypo plotas 3527 m²

Žemės sklypo kadastro Nr. 27017001

KOORDINAČIŲ ŽINIARAŠTIS

| Koordinacijų sistema LKS-94 | | | | | | | |
|-----------------------------|-------|------------|-----------|-----------|-------|---|---|
| Taško Nr. | Kodas | X | Y | Taško Nr. | Kodas | X | Y |
| 1 | R | 6176292.23 | 518268.21 | | | | |
| 2 | R | 6176305.33 | 518265.66 | | | | |
| 3 | R | 6176265.10 | 518294.96 | | | | |
| 4 | R | 6176233.93 | 518295.23 | | | | |
| 5 | R | 6176123.99 | 518265.38 | | | | |
| 6 | R | 6176123.43 | 518265.25 | | | | |
| 7 | R | 6176234.74 | 518275.22 | | | | |
| 8 | R | 6176262.98 | 518274.98 | | | | |

| SKLYPO CENTRO KOORDINATĖS | |
|---------------------------|-----------------------|
| Koordinacijų sistema | Koordinatės X/Y |
| Valstybinė LKS-1994 | X=6176212 Y=518281 |

| | | | | | | | |
|-------------------|-----------|-----------------|---------------------|-----------|---------------------------------|--|--------|
| Žiniaraštį sudarė | (parašas) | Evaldas Girnius | (vardas ir pavardė) | 2M-M-1921 | (kvalifikacijos pažymėjimo Nr.) | | (data) |
|-------------------|-----------|-----------------|---------------------|-----------|---------------------------------|--|--------|

| Duomenys apie žemės naudojimo apribojimus | | | |
|---|-------|-------------|------------------------------|
| Eil. Nr. | Kodas | Apribojimai | Žemės plotas, m ² |
| 1 | 2 | 3 | 4 |
| | | | |

| SERVITUTAS | | | |
|------------|-------|-----------------|------------------------|
| Eil. Nr. | Kodas | Servituto rūšis | Plotas, m ² |
| | | | |

Ištrauka iš Lietuvos Administracinių teisų pažeidimų kodekso:

112 straipsnis. Pastovių žemėnaudos riboženklų sunaikinimas arba gadinimas - užtraukia baudą nuo septyniasdešimt dviejų iki vieno šimto keturiasdešimt eurų.

Žemės sklypo išdėstymo schema

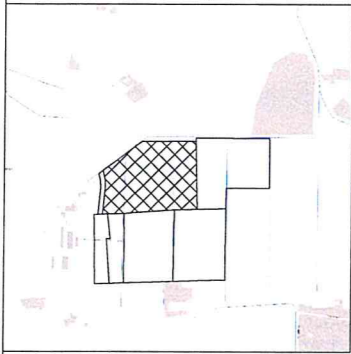

ŽEMĖS SKLYPO PLANAS M 1:2000

Sklypo plotas 102212 m²

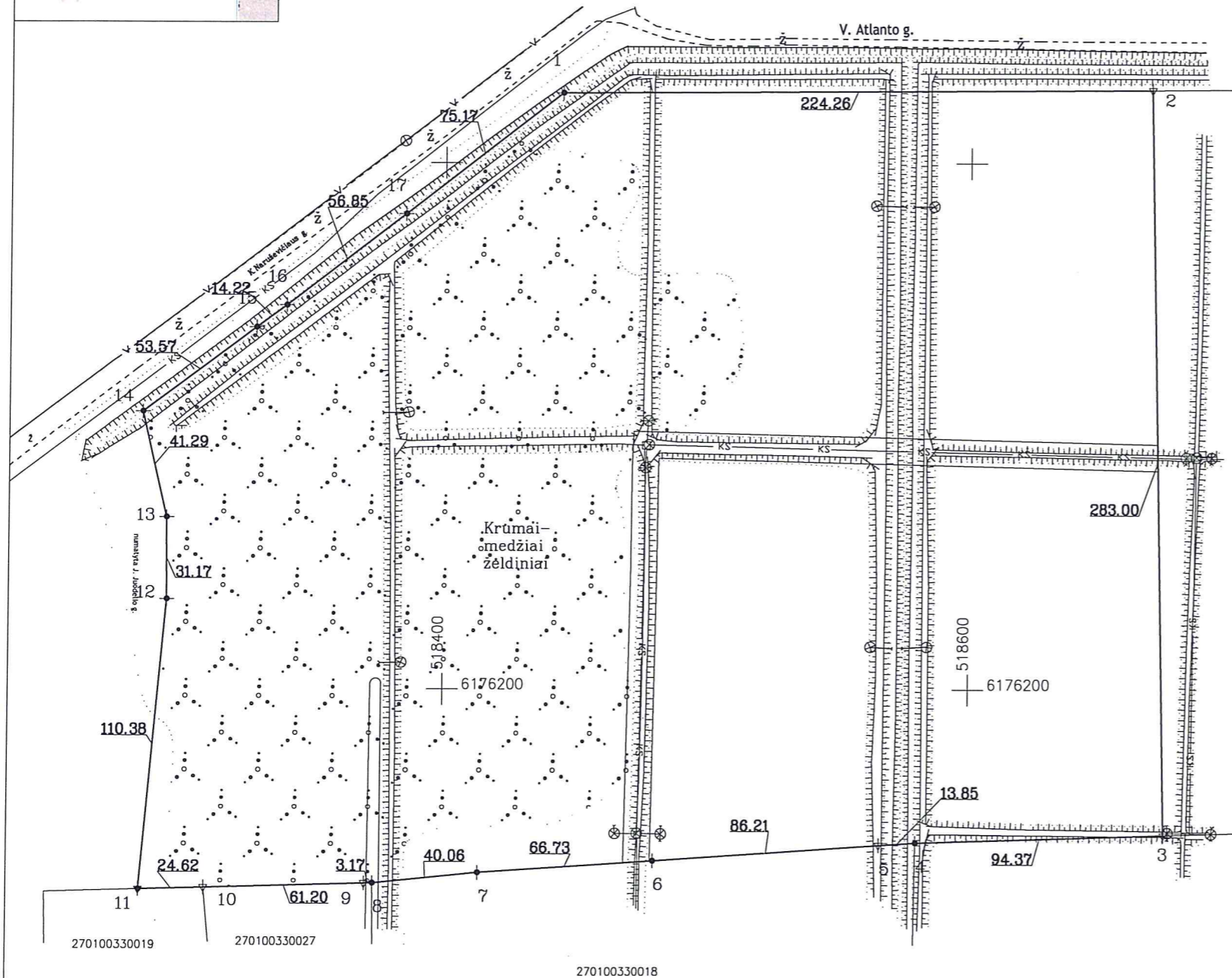

| | | | | |
|----------------------------|---------|-----------|---------|---------|
| Kadastro: | vietovė | Panevėžio | blokas | sklypas |
| Žemės sklypo kadastro Nr.: | | 2 7 0 1 | 0 0 3 3 | |

| | |
|--------------------|---------------|
| Gatvė, namo Nr. | Proj.Skl.Nr.3 |
| Kaimas (miestelis) | |
| Seniūnija | |
| Miestas (rajonas) | Panevėžys |
| Apskritis | Panevėžys |

| Gretimybė | Gretimo žemės sklypo kadastro Nr. | Pastabos |
|-----------|-----------------------------------|---------------------------------|
| 1-2 | | Kelias (V. Atlanto g.) |
| 2-3 | 2701/0033:0069 | |
| 3-4 | 2701/0003:0020 | |
| 4-8 | 2701/0003:0018 | |
| 8-10 | 2701/0003:0027 | |
| 10-11 | 2701/0033:0019 | |
| 11-14 | | kelias (numatyta J.Juodelio g.) |
| 14-1 | | Kelias (K. Naurševičiaus g.) |

Su paženklinomis vietovėje žemės sklypo ribomis, aprašytomis . . . 2017 . . . m.
 . . . Gruodžio mėn. 22 d. žemės sklypo paženklinimo-parodymo akte, ir nustatytu plotu sutinku:
 Žemės savininkas (naudotojas):
 Panevėžio miesto savivaldybė 2016-10-16
 (parašas) (data)

Nacionalinės žemės tarnybos prie Žemės ūkio ministerijos
 . . . Panevėžys skyrius
 Patikrino:
 SUDERINTA:
 (Pareigų pavadinimas) (Parašas) (Vardas ir pavardė) (Data)
 A.V. (jeigu reikalavimas turėti antspaudą nustatytas įstatymuose)



Neringos 7a,LT-35187 Panevėžys Kodas 300714681,PVM LT100003123318.Tel.861653152

| Pareigos | Parašas | Vardas, pavardė | Data |
|-------------|---------|-----------------|------------|
| Direktorius | | Darius Rankele | 2016-10-16 |
| Matininkas | | Evaldas Girnius | 2016-10-16 |
| | | | |

A.V.

ŽEMĖS SKLYPO PLANAS M 1:2000

Sklypo plotas 102212 m²

Žemės sklypo kadastro Nr.

| | | | | | | | | | |
|---|---|---|---|---|---|---|---|--|--|
| 2 | 7 | 0 | 1 | 0 | 0 | 3 | 3 | | |
|---|---|---|---|---|---|---|---|--|--|

KOORDINAČIŲ ŽINIARASTIS

| Koordinacijų sistema LKS-94 | | | | | | | |
|-----------------------------|-------|------------|-----------|-----------|-------|---|---|
| Taško Nr. | Kodas | X | Y | Taško Nr. | Kodas | X | Y |
| 1 | R | 6176426.59 | 518444.46 | | | | |
| 2 | R | 6176427.95 | 518668.72 | | | | |
| 3 | R | 6176145.02 | 518674.91 | | | | |
| 4 | R | 6176142.00 | 518580.59 | | | | |
| 5 | R | 6176141.11 | 518566.77 | | | | |
| 6 | R | 6176135.11 | 518480.77 | | | | |
| 7 | R | 6176130.47 | 518414.20 | | | | |
| 8 | R | 6176126.48 | 518374.34 | | | | |
| 9 | R | 6176126.40 | 518371.17 | | | | |
| 10 | R | 6176124.71 | 518309.99 | | | | |
| 11 | R | 6176123.99 | 518285.38 | | | | |
| 12 | R | 6176233.93 | 518295.23 | | | | |
| 13 | R | 6176265.10 | 518294.96 | | | | |
| 14 | R | 6176305.33 | 518285.66 | | | | |
| 15 | R | 6176337.50 | 518328.50 | | | | |
| 16 | R | 6176345.93 | 518339.95 | | | | |
| 17 | R | 6176380.66 | 518384.96 | | | | |

| SKLYPO CENTRO KOORDINATĖS | |
|---------------------------|-----------------------|
| Koordinacijų sistema | Koordinatės X/Y |
| Valstybinė LKS-1994 | X=6176271 Y=518491 |

| | | | |
|--------------------------|------------------------------------|--|-----------------------|
| Žiniaraštį sudarė | E. Valdas Girnius | 2M-M-1921 | 2016-10-16 |
| <small>(parašas)</small> | <small>(vardas ir pavardė)</small> | <small>(kvalifikacijos pažymėjimo Nr.)</small> | <small>(data)</small> |

| Duomenys apie žemės naudojimo apribojimus | | | |
|---|-------|-------------|------------------------------|
| Eil. Nr | Kodas | Apribojimai | Žemės plotas, m ² |
| 1 | 2 | 3 | 4 |
| | | | |

| SERVITUTAS | | | |
|------------|-------|-----------------|------------------------|
| Eil. Nr | Kodas | Servituto rūšis | Plotas, m ² |
| | | | |

Ištrauka iš Lietuvos Administracinių teisių pažeidimų kodekso:

112 straipsnis. Pastovių žemėnaudos riboženklų sunaikinimas arba gadinimas - užtraukia baudą nuo septyniasdešimt dviejų iki vieno šimto keturiasdešimt eurų.

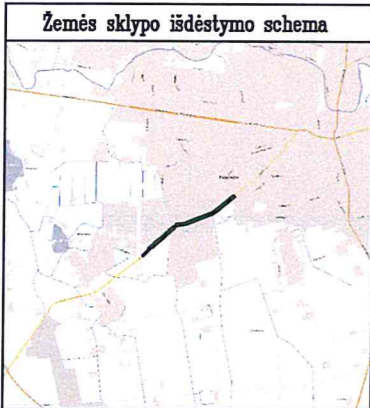

ŽEMĖS SKLYPO PLANAS M 1:2000

Sklypo plotas 79099 m²

521000
6175800

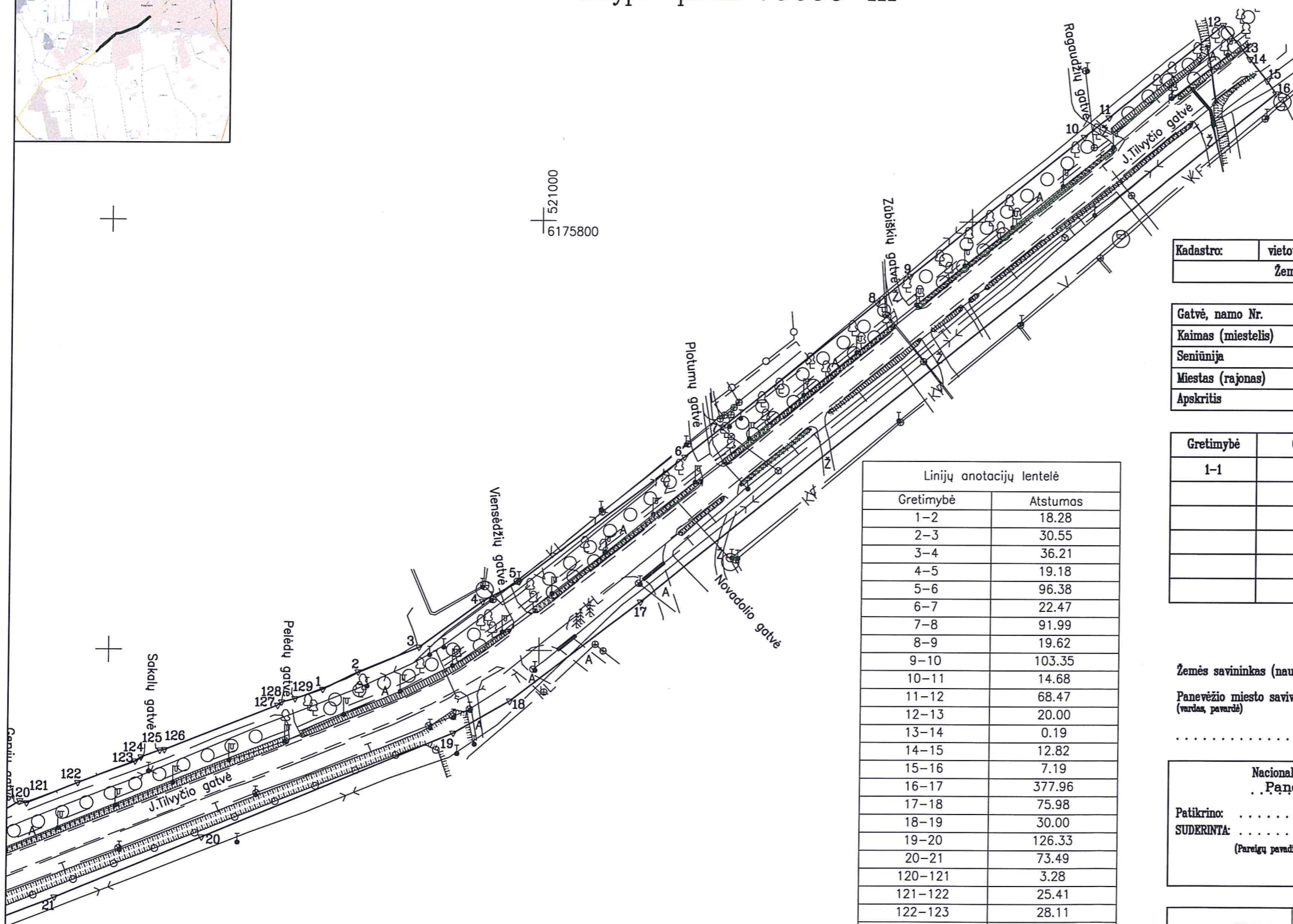

| Gretimybė | Atstumas |
|-----------|----------|
| 1-2 | 18.28 |
| 2-3 | 30.55 |
| 3-4 | 36.21 |
| 4-5 | 19.18 |
| 5-6 | 96.38 |
| 6-7 | 22.47 |
| 7-8 | 91.99 |
| 8-9 | 19.62 |
| 9-10 | 103.35 |
| 10-11 | 14.68 |
| 11-12 | 68.47 |
| 12-13 | 20.00 |
| 13-14 | 0.19 |
| 14-15 | 12.82 |
| 15-16 | 7.19 |
| 16-17 | 377.96 |
| 17-18 | 75.98 |
| 18-19 | 30.00 |
| 19-20 | 126.33 |
| 20-21 | 73.49 |
| 120-121 | 3.28 |
| 121-122 | 25.41 |
| 122-123 | 28.11 |
| 123-124 | 3.29 |
| 124-125 | 9.29 |
| 125-126 | 2.16 |
| 126-127 | 56.47 |
| 127-128 | 2.32 |
| 128-129 | 6.45 |
| 129-1 | 13.60 |

Pastaba: Inžineriniai tinklai kartografiuoti ženklinant vietovėje ir perkelti iš topografinių planų ir Panevėžio miesto planšetų tinklo. Planšetų Nr. 76C10, 76C13, 76C14, 85B2, 85B3, 85B4, 85B5, 85B6, 85B7, 85B9, 86A1, 86A12, 86A16.

| | | | | |
|----------------------------|---------|--------------|---------|---------|
| Kadastro: | vietovė | Panevėžio m. | blokas | sklypas |
| Žemės sklypo kadastro Nr.: | | 2 7 0 1 | 7 0 0 1 | |

| | |
|--------------------|----------------|
| Gatvė, namo Nr. | J. Tilvyčio g. |
| Kaimas (miestelis) | |
| Seniūnija | |
| Miestas (rajonas) | Panevėžio |
| Apskritis | Panevėžio |

| Gretimybė | Gretimo žemės sklypo kadastro Nr. | Pastabos |
|-----------|-----------------------------------|------------------------------|
| 1-1 | | Gretimybių lentelė nepildoma |
| | | |
| | | |
| | | |
| | | |

Žemės savininkas (naudotojas):
 Panevėžio miesto savivaldybės administracija (parašas) (data)

Nacionalinės žemės tarnybos prie Žemės ūkio ministerijos
 .. Panevėžio .. skyrius
 Patikrino:
 SUDERINTA:
 (Pareigų pavadinimas) (Parašas) (Vardas ir pavardė) (Data)
 A.V. (jeigu reikalavimas turėti antspaudą nustatytas įstatymuose)

VŽF VALSTYBĖS ĮMONĖS VALSTYBĖS ŽEMĖS FONDO
 PANEVĖŽIO ŽEMĖTVARKOS IR GEODEZIJOS SKYRIUS
 Įmonės kodas 120093212. Skyriaus duomenys: Respublikos g. 63, LT-35159, Panevėžys
 Tel. (8 45) 581 008, faks. (8 45) 584 238. El. paštas: panevezys@vzf.lt

| Pareigos | Parašas | Vardas, pavardė | Data |
|-------------------|---------|-----------------|------------|
| Sk. vadovas | | L. Vaičiulėnas | |
| Gr. vadovas | | S. Šukys | |
| Vyr. specialistas | | Ž. Kunšinskas | 2018-01-29 |

A.V.

Žemės sklypo išdėstymo schema

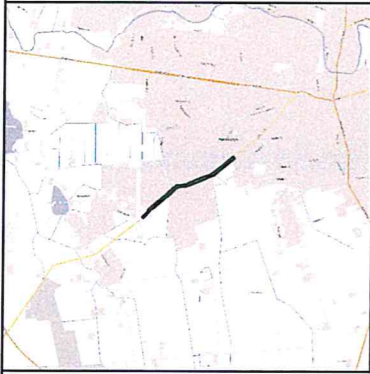

ŽEMĖS SKLYPO PLANAS M 1:2000

Sklypo plotas 79099 m²

| | | | | |
|---------------------------|---------|-----------------|--------|---------|
| Kadastro: | vietovė | Panevėžio m. | blokas | sklypas |
| Žemės sklypo kadastro Nr. | | 2 7 0 1 7 0 0 1 | | |

| | |
|--------------------|----------------|
| Gatvė, namo Nr. | J. Tilvyčio g. |
| Kaimas (miestelis) | |
| Seniūnija | |
| Miestas (rajonas) | Panevėžio |
| Apskritis | Panevėžio |

| Gretimybė | Gretimo žemės sklypo kadastro Nr. | Pastabos |
|-----------|-----------------------------------|------------------------------|
| 1-1 | | Gretimybės lentelė nepildoma |
| | | |
| | | |
| | | |
| | | |

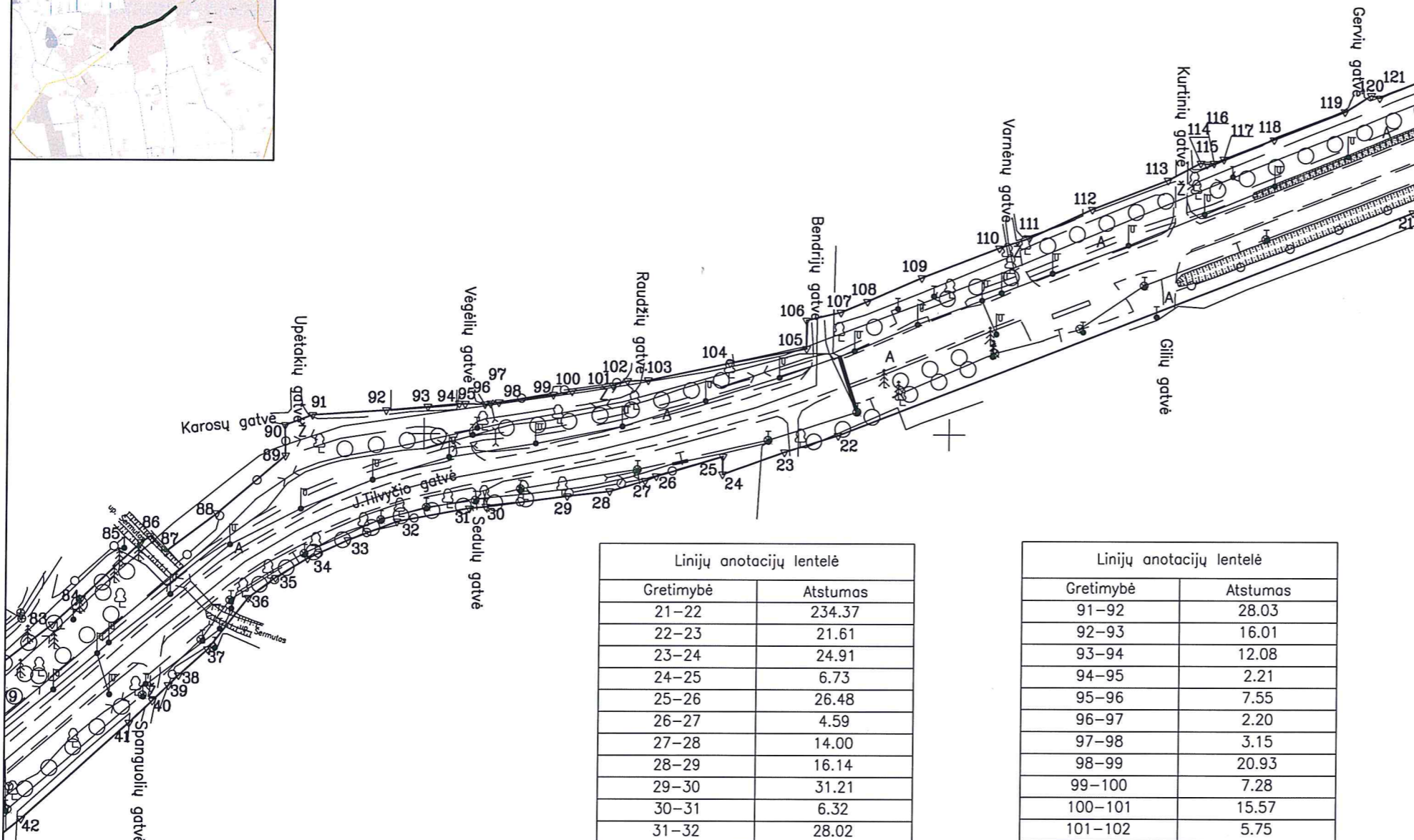

| Gretimybė | Atstumas |
|-----------|----------|
| 21-22 | 234.37 |
| 22-23 | 21.61 |
| 23-24 | 24.91 |
| 24-25 | 6.73 |
| 25-26 | 26.48 |
| 26-27 | 4.59 |
| 27-28 | 14.00 |
| 28-29 | 16.14 |
| 29-30 | 31.21 |
| 30-31 | 6.32 |
| 31-32 | 28.02 |
| 32-33 | 19.95 |
| 33-34 | 16.89 |
| 34-35 | 14.21 |
| 35-36 | 12.94 |
| 36-37 | 24.91 |
| 37-38 | 14.78 |
| 38-39 | 5.42 |
| 39-40 | 8.46 |
| 40-41 | 12.07 |
| 41-42 | 54.59 |
| 83-84 | 15.05 |
| 84-85 | 30.77 |
| 85-86 | 4.27 |
| 86-87 | 8.29 |
| 87-88 | 24.59 |
| 88-89 | 34.14 |
| 89-90 | 11.60 |
| 90-91 | 11.10 |

| Gretimybė | Atstumas |
|-----------|----------|
| 91-92 | 28.03 |
| 92-93 | 16.01 |
| 93-94 | 12.08 |
| 94-95 | 2.21 |
| 95-96 | 7.55 |
| 96-97 | 2.20 |
| 97-98 | 3.15 |
| 98-99 | 20.93 |
| 99-100 | 7.28 |
| 100-101 | 15.57 |
| 101-102 | 5.75 |
| 102-103 | 7.89 |
| 103-104 | 31.97 |
| 104-105 | 29.59 |
| 105-106 | 10.72 |
| 106-107 | 13.59 |
| 107-108 | 10.85 |
| 108-109 | 22.52 |
| 109-110 | 31.55 |
| 110-111 | 11.90 |
| 111-112 | 26.36 |
| 112-113 | 30.88 |
| 113-114 | 14.01 |
| 114-115 | 2.37 |
| 115-116 | 2.62 |
| 116-117 | 4.11 |
| 117-118 | 20.54 |
| 118-119 | 28.95 |
| 119-120 | 11.73 |
| 120-121 | 3.28 |

520400
6175200

Pastaba: Inžineriniai tinklai kartografuoti ženklinant vietovėje ir perkelti iš topografinių planų ir Panevėžio miesto planšetų tinklo. Planšetų Nr. 76C10, 76C13, 76C14, 85B2, 85B3, 85B4, 85B5, 85B6, 85B7, 85B9, 86A1, 86A12, 86A16.

Žemės savininkas (naudotojas):
 Panevėžio miesto savivaldybės administracija. (parašas) (data)

Nacionalinės žemės tarnybos prie Žemės ūkio ministerijos
 .. Panevėžio .. skyrius
 Patikrino:
 SUDERINTA:
 (Pareigų pavadinimas) (Parašas) (Vardas ir pavardė) (Data)
 A.V. (jeigu reikalavimas turėti antspaudą nustatytas įstatymuose)

| | | | |
|-------------------|---------|--|------------|
| VŽF | | VALSTYBĖS ĮMONĖS VALSTYBĖS ŽEMĖS FONDO PANEVĖŽIO ŽEMĖTVARKOS IR GEODEZIJOS SKYRIUS | |
| | | Įmonės kodas 120093212. Skyriaus duomenys: Respublikos g. 63, LT-35159, Panevėžys Tel. (8 45) 581 006, faks. (8 45) 584 238. El. paštas: panevezys@vzf.lt | |
| Pareigos | Parašas | Vardas, pavardė | Data |
| Sk. vadovas | | L. Vaičiulėnas | |
| Gr. vadovas | | S. Sukys | |
| Vyr. specialistas | | Z. Kunšinskas | 2018-01-29 |
| | | | A.V. |

Žemės sklypo išdėstymo schema

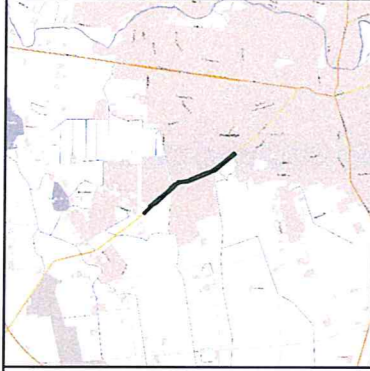

ŽEMĖS SKLYPO PLANAS M 1:2000

Sklypo plotas 79099 m²

| | | | | |
|---------------------------|---------|--------------|---------|---------|
| Kadastro: | vietovė | Panevėžio m. | blokas | sklypas |
| Žemės sklypo kadastro Nr. | | 2 7 0 1 | 7 0 0 1 | |

| | |
|--------------------|----------------|
| Gatvė, namo Nr. | J. Tilvyčio g. |
| Kaimas (miestelis) | |
| Seniūnija | |
| Miestas (rajonas) | Panevėžio |
| Apskritis | Panevėžio |

| | | |
|-----------|-----------------------------------|------------------------------|
| Gretimybė | Gretimo žemės sklypo kadastro Nr. | Pastabos |
| 1-1 | | Gretimybių lentelė nepildoma |
| | | |
| | | |
| | | |
| | | |
| | | |

| Gretimybė | Atstumas |
|-----------|----------|
| 55-56 | 0.02 |
| 56-57 | 1.09 |
| 57-58 | 2.90 |
| 58-59 | 8.02 |
| 59-60 | 32.36 |
| 60-61 | 19.63 |
| 61-62 | 6.98 |
| 62-63 | 91.26 |
| 63-64 | 13.37 |
| 64-65 | 20.13 |
| 65-66 | 49.79 |
| 66-67 | 48.24 |
| 67-68 | 31.51 |
| 68-69 | 44.92 |
| 69-70 | 26.86 |
| 70-71 | 16.13 |
| 71-72 | 29.64 |
| 72-73 | 22.49 |
| 73-74 | 43.61 |
| 74-75 | 80.28 |
| 75-76 | 36.06 |
| 76-77 | 30.24 |
| 77-78 | 11.50 |
| 78-79 | 9.49 |
| 79-80 | 5.66 |
| 80-81 | 5.68 |
| 81-82 | 6.07 |
| 82-83 | 40.00 |

| Gretimybė | Atstumas |
|-----------|----------|
| 41-42 | 54.59 |
| 42-43 | 16.40 |
| 43-44 | 32.48 |
| 44-45 | 21.23 |
| 45-46 | 25.27 |
| 46-47 | 239.31 |
| 47-48 | 24.88 |
| 48-49 | 33.13 |
| 49-50 | 2.37 |
| 50-51 | 9.85 |
| 51-52 | 51.15 |
| 52-53 | 89.19 |
| 53-54 | 70.86 |
| 54-55 | 8.73 |

Žemės savininkas (naudotojas):

Panevėžio miesto savivaldybės administracija.
 (vardas, pavardė) (parašas) (data)

Nacionalinės žemės tarnybos prie Žemės ūkio ministerijos
 Panevėžio skyrius

Patikrino:
 SUDERINTA:
 (Pareigų pavadinimas) (Parašas) (Vardas ir pavardė) (Data)

A.V. (jeigu reikalavimas turėti antspaudą nustatytas įstatymuose)

VŽF VALSTYBĖS ĮMONĖS VALSTYBĖS ŽEMĖS FONDO
 PANEVĖŽIO ŽEMĖTVARKOS IR GEODEZIJOS SKYRIUS

Įmonės kodas 120093212. Skyriaus duomenys: Respublikos g. 63, LT-35159, Panevėžys
 Tel. (8 45) 581 006, faks. (8 45) 584 238. El. paštas: panevezys@vzf.lt

| | | | |
|-------------------|---------|-----------------|------------|
| Pareigos | Parašas | Vardas, pavardė | Data |
| Sk. vadovas | | L. Vaičiūnėnas | |
| Gr. vadovas | | S. Šukys | |
| Vyr. specialistas | | Ž. Kunšinskas | 2018-01-29 |

A.V.

Pastaba: Inžineriniai tinklai kartografiuoti ženklinant vietovėje ir perkelti iš topografinių planų ir Panevėžio miesto planšetų tinklo. Planšetų Nr. 76C10, 76C13, 76C14, 85B2, 85B3, 85B4, 85B5, 85B6, 85B7, 85B9, 86A1, 86A12, 86A16.

ŽEMĖS SKLYPO PLANAS M 1:2000

Sklypo plotas 79099 m²

Žemės sklypo kadastro Nr. 27017001

KOORDINAČIŲ ŽINIARAŠTIS

| Koordinacijų sistema LKS-94 | | | | | | | | | | | |
|-----------------------------|-------|------------|-----------|-----------|-------|------------|-----------|-----------|-------|------------|-----------|
| Taško Nr. | Kodas | X | Y | Taško Nr. | Kodas | X | Y | Taško Nr. | Kodas | X | Y |
| 1 | R | 6175581.67 | 520899.78 | 52 | R | 6174960.42 | 519906.99 | 103 | R | 6175420.51 | 520485.10 |
| 2 | R | 6175589.79 | 520916.18 | 53 | R | 6174895.78 | 519845.54 | 104 | R | 6175427.12 | 520518.38 |
| 3 | R | 6175601.38 | 520944.43 | 54 | R | 6174845.32 | 519795.79 | 105 | R | 6175432.69 | 520545.44 |
| 4 | R | 6175622.76 | 520973.65 | 55 | R | 6174851.54 | 519789.67 | 106 | R | 6175443.41 | 520545.32 |
| 5 | R | 6175632.00 | 520990.46 | 56 | R | 6174851.56 | 519789.68 | 107 | R | 6175448.47 | 520558.56 |
| 6 | R | 6175690.30 | 521067.21 | 57 | R | 6174852.34 | 519788.92 | 108 | R | 6175450.63 | 520568.58 |
| 7 | R | 6175704.46 | 521084.66 | 58 | R | 6174854.41 | 519788.89 | 109 | R | 6175459.63 | 520589.22 |
| 8 | R | 6175762.41 | 521156.10 | 59 | R | 6174860.10 | 519781.24 | 110 | R | 6175471.03 | 520618.64 |
| 9 | R | 6175774.77 | 521171.34 | 60 | R | 6174883.29 | 519803.81 | 111 | R | 6175474.87 | 520629.90 |
| 10 | R | 6175839.72 | 521251.73 | 61 | R | 6174897.84 | 519816.99 | 112 | R | 6175485.85 | 520653.86 |
| 11 | R | 6175848.90 | 521263.18 | 62 | R | 6174904.36 | 519819.47 | 113 | R | 6175496.98 | 520682.86 |
| 12 | R | 6175891.88 | 521316.48 | 63 | R | 6174970.77 | 519882.06 | 114 | R | 6175503.54 | 520695.04 |
| 13 | R | 6175876.24 | 521328.94 | 64 | R | 6174978.53 | 519871.17 | 115 | R | 6175503.15 | 520697.38 |
| 14 | R | 6175876.09 | 521329.06 | 65 | R | 6174996.32 | 519880.58 | 116 | R | 6175503.54 | 520699.97 |
| 15 | R | 6175866.06 | 521337.05 | 66 | R | 6175029.01 | 519918.14 | 117 | R | 6175505.04 | 520703.80 |
| 16 | R | 6175860.12 | 521341.11 | 67 | R | 6175060.61 | 519954.59 | 118 | R | 6175512.52 | 520722.93 |
| 17 | R | 6175822.75 | 521046.99 | 68 | R | 6175081.54 | 519978.15 | 119 | R | 6175523.30 | 520749.80 |
| 18 | R | 6175576.51 | 520986.70 | 69 | R | 6175110.95 | 520012.10 | 120 | R | 6175529.42 | 520759.81 |
| 19 | R | 6175561.57 | 520980.68 | 70 | R | 6175129.45 | 520031.57 | 121 | R | 6175528.53 | 520762.97 |
| 20 | R | 6175513.03 | 520844.05 | 71 | R | 6175138.90 | 520044.64 | 122 | R | 6175537.93 | 520786.58 |
| 21 | R | 6175484.80 | 520776.20 | 72 | R | 6175158.85 | 520066.56 | 123 | R | 6175548.09 | 520812.79 |
| 22 | R | 6175399.85 | 520557.84 | 73 | R | 6175173.72 | 520083.43 | 124 | R | 6175549.95 | 520815.50 |
| 23 | R | 6175393.28 | 520537.19 | 74 | R | 6175202.53 | 520116.17 | 125 | R | 6175553.21 | 520824.20 |
| 24 | R | 6175384.79 | 520513.77 | 75 | R | 6175252.33 | 520179.14 | 126 | R | 6175553.48 | 520828.35 |
| 25 | R | 6175391.52 | 520513.85 | 76 | R | 6175276.18 | 520206.19 | 127 | R | 6175574.22 | 520878.87 |
| 26 | R | 6175384.02 | 520488.45 | 77 | R | 6175299.69 | 520225.21 | 128 | R | 6175575.72 | 520880.64 |
| 27 | R | 6175382.31 | 520484.19 | 78 | R | 6175290.91 | 520232.64 | 129 | R | 6175577.33 | 520886.89 |
| 28 | R | 6175378.26 | 520470.79 | 79 | R | 6175296.87 | 520240.03 | | | | |
| 29 | R | 6175376.38 | 520454.76 | 80 | R | 6175301.17 | 520236.35 | | | | |
| 30 | R | 6175372.26 | 520423.82 | 81 | R | 6175297.67 | 520231.88 | | | | |
| 31 | R | 6175371.62 | 520417.53 | 82 | R | 6175302.08 | 520227.71 | | | | |
| 32 | R | 6175366.54 | 520389.97 | 83 | R | 6175326.72 | 520259.22 | | | | |
| 33 | R | 6175359.32 | 520371.37 | 84 | R | 6175336.94 | 520270.27 | | | | |
| 34 | R | 6175352.31 | 520356.00 | 85 | R | 6175358.28 | 520292.44 | | | | |
| 35 | R | 6175344.95 | 520343.84 | 86 | R | 6175360.74 | 520295.93 | | | | |
| 36 | R | 6175337.25 | 520333.44 | 87 | R | 6175354.68 | 520301.59 | | | | |
| 37 | R | 6175317.54 | 520318.20 | 88 | R | 6175369.47 | 520321.23 | | | | |
| 38 | R | 6175307.64 | 520307.23 | 89 | R | 6175391.52 | 520347.29 | | | | |
| 39 | R | 6175303.78 | 520303.42 | 90 | R | 6175403.12 | 520347.04 | | | | |
| 40 | R | 6175297.91 | 520297.33 | 91 | R | 6175407.04 | 520357.43 | | | | |
| 41 | R | 6175289.53 | 520288.64 | 92 | R | 6175408.88 | 520385.40 | | | | |
| 42 | R | 6175252.61 | 520248.24 | 93 | R | 6175410.33 | 520401.34 | | | | |
| 43 | R | 6175242.56 | 520235.44 | 94 | R | 6175411.45 | 520413.37 | | | | |
| 44 | R | 6175221.06 | 520211.10 | 95 | R | 6175411.40 | 520415.58 | | | | |
| 45 | R | 6175207.24 | 520194.99 | 96 | R | 6175411.26 | 520423.13 | | | | |
| 46 | R | 6175190.55 | 520176.01 | 97 | R | 6175411.57 | 520425.31 | | | | |
| 47 | R | 6175031.87 | 519996.87 | 98 | R | 6175412.02 | 520428.43 | | | | |
| 48 | R | 6175015.34 | 519978.27 | 99 | R | 6175415.00 | 520449.15 | | | | |
| 49 | R | 6174992.76 | 519954.02 | 100 | R | 6175418.30 | 520458.31 | | | | |
| 50 | R | 6174993.62 | 519951.81 | 101 | R | 6175418.55 | 520471.72 | | | | |
| 51 | R | 6174997.13 | 519942.61 | 102 | R | 6175420.25 | 520477.21 | | | | |

SKLYPO CENTRO KOORDINATĖS

| Koordinacijų sistema | Koordinatės X/Y |
|--|-----------------------|
| Valstybinė LKS-1994 | X=6175407 Y=520559 |
| Žiniaraštį sudarė (parašas) ... Žilvinas Kušninskas ... (vardas ir pavardė) 2M-M-2167 (kvalifikacijos pažymėjimo Nr.) ... (data) ... | |

Ištrauka iš Lietuvos Administracinių teisių pažeidimų kodekso:

112 straipsnis. Nuolatinių žemėnaudos riboženklų sunaikinimas arba sugadinimas - užtraukia baudą nuo septyniadešimties iki vieno šimto keturiasdešimties eurų.

Duomenys apie žemės naudojimo apribojimus

| Eil. Nr | Kodas | Apribojimai | Žemės plotas, m ² |
|---------|-------|---|------------------------------|
| 1 | 2 | 3 | 4 |
| 1 | 1 | I. Ryšių linijų apsaugos zonos | 13681 |
| 2 | 65 | V. Aerodromo apsaugos zonos | 79099 |
| 3 | 66 | V. Aerodromo sanitarinės apsaugos zona | 2647 |
| 4 | 6 | VI. Elektros linijų apsaugos zonos | 6000 |
| 5 | 9 | IX. Dujotiekių apsaugos zonos | 2023 |
| 6 | 21 | XXI. Žemės sklypai, kuriuose įrengtos valstybei priklausančios melioracijos sistemos bei įrenginiai | 34804 |
| 7 | 49 | XLIX. Vandentiekio, lietaus ir fekalinės kanalizacijos tinklų ir įrenginių apsaugos zonos | 2543 |

SERVITUTAS

| Eil. Nr | Kodas | Servituto rūšis | Plotas, m ² |
|---------|-------|--|------------------------|
| 1 | 206 | Servitutas - teisė tiesti požemines, antžemines komunikacijas (tarnaujantis daiktas) | 79099 |
| 2 | 207 | Servitutas - teisė aptarnauti požemines, antžemines komunikacijas (tarnaujantis daiktas) | 79099 |