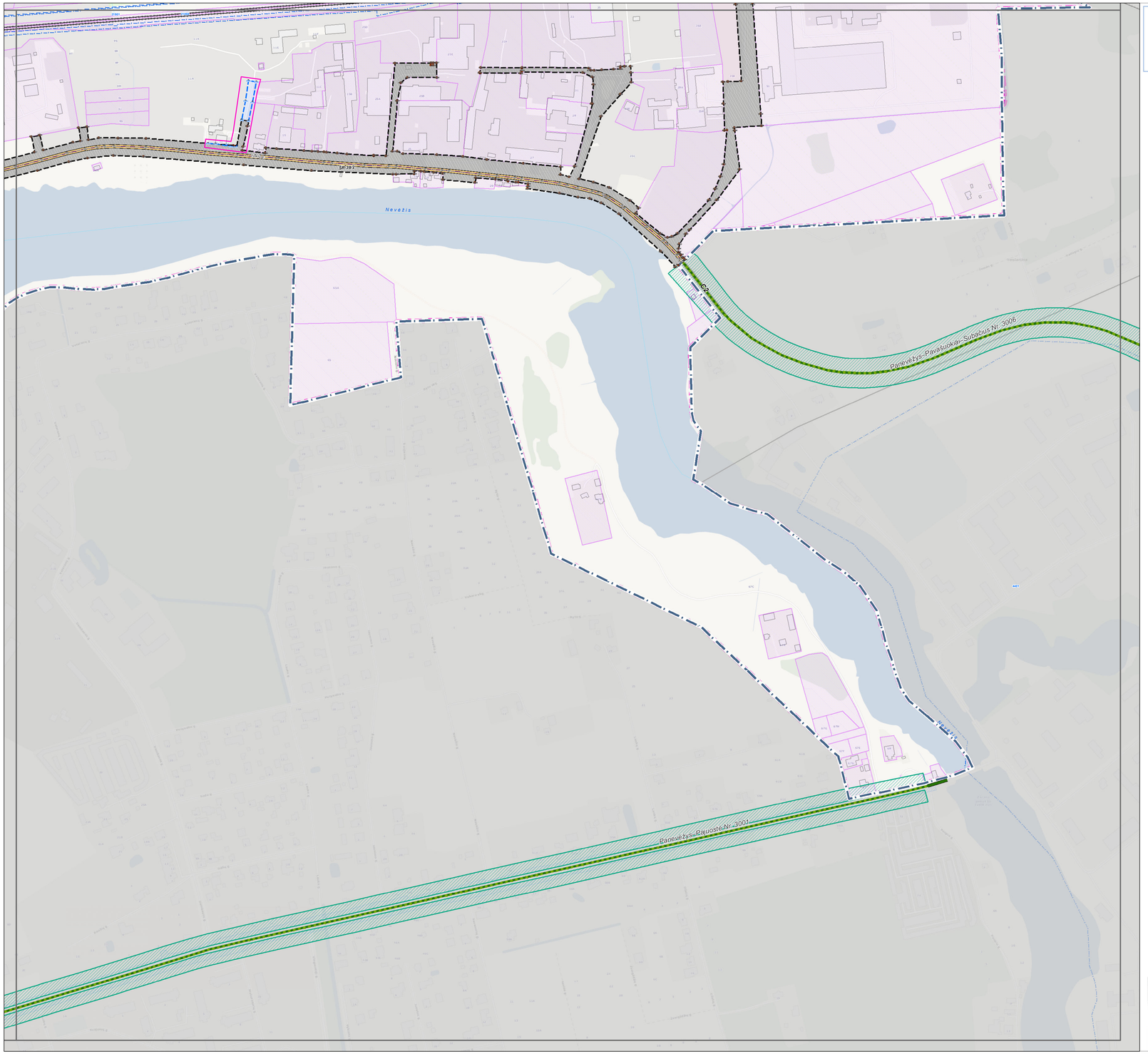

MOKSLAS • EKONOMIKA • SANGLAUDA

EUROPOS SĄJUNGA

Kuriame Lietuvos ateitį

PANEVĖŽIO MIESTO (ŠIAURINĖS DALIES) SUSISIEKIMO KOMUNIKACIJŲ SPECIALUSIS PLANAS KOREGAVIMAS IŠTAISANT TECHNINES KLAIDAS

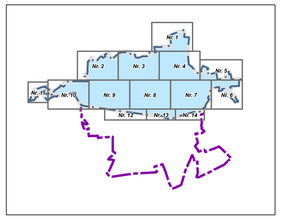

Lapų išdėstymo schema

Š

SUTARTINIAI ŽYMĖJIMAI

Administracinės ribos

Panevežio miesto administracinė riba

Specialiojo plano galiojimo riba

Saugomi objektai

Kultūros paveldo objekto riba

Žemėnauda

Geležinkelis

Upė, ežeras, kūdra

Miškas

Kapinės

Pastatai

Esamų gatvių ašinės linijos registruotos VJ „Registrų centras"

B1 kategorijos gatvės ašinė linija

B2 kategorijos gatvės ašinė linija

C1 kategorijos gatvės ašinė linija

C2 kategorijos gatvės ašinė linija

D1 ir D2 kategorijos gatvės ašinė linija

Teritorijų planavimo dokumentais suplanuotų ir planuojamų gatvių ašinės linijos

B1 kategorijos gatvės ašinė linija

B2 kategorijos gatvės ašinė linija

C1 kategorijos gatvės ašinė linija

C2 kategorijos gatvės ašinė linija

D1 ir D2 kategorijos gatvės ašinė linija

Žemės sklypų ribos

Planuojamos esamų gatvių žemės sklypų ribos

Žemės sklypų ribos (duomenys iš VJ „Registrų centras")

Žemės sklypų ribos suplanuotosarba planuojamos teritorijų planavimo dokumentais

Inžinerinių statinių ribos (duomenys iš VJ „Registrų centras")

Esama magistralinio dujotekio linija

Panevežio dujų skirstymo stotis - SAZ riba 500 m.

Magistralinio dujotekio po 25 m. nuo MD ašies apsaugos zona

Magistralinio dujotekio 1-mos klases vietovės vieneto teritorijos riba po 200 m. nuo MD ašies

Magistralinio dujotekio projektinės dokumentacijos derinimo po 350 m. nuo MD ašies riba magistralinius dujotekius eksploatuojančioje organizacijose

Dujų skirstymo stoties sanitarinė apsaugos zona

Planuojamų žemės sklypų kampų posūkių taškai

Gatvių ašinių linijų posūkių taškai

Esami valstybinės reikšmės keliai

Magistralinial keliai

Krašto keliai

Rajoninial keliai

Esamų valstybinės reikšmės kelių apsaugos zona
nuo kelio briaunų į abi puses:
magistralinių kelių A9, A10 - po 70 metrų;
magistralinio kelio A17 - po 100 metrų;
krašto kelių - po 50 metrų;
rajoninių kelių - po 20 metrų;

Numatoma automobilių kelių/gatvių sankrtai/sankryžai - sprėsti žemesnio lygmens teritorijų planavimo dokumentais ir/ar techninials projektais

IŠTAISYMO SUTARTINIAI ŽYMĖJIMAI

Taisomos teritorijos riba

Ištaisytos planuojamos esamų gatvių žemės sklypų ribos

Naikinamos anksčiau suplanuotos esamų gatvių žemės sklypų ribos

Ištaisyti žemės sklypų kampų posūkių taškai

Koordinačių sistema: Lietuvos koordinačių sistema LKS-94.

Kartografinis pagrindas: Lietuvos Respublikos teritorijos M 1:10 000 skaitmeninis rastrinis orto fotografinis žemėlapis ORT10LT.
© Nacionalinė žemės tarnyba prie Žemės ūkio ministerijos, 2013.
Lietuvos Respublikos teritorijos M 1:10 000 skaitmeninis georeferencinių erdvinių duomenų rinkinys GDR10LT.
© Nacionalinė žemės tarnyba prie Žemės ūkio ministerijos, 2014.

Duomenų šaltiniai: Nekilnojamojo turto kadastro. Adresų registro duomenys.
© Valstybės įmonė Registrų centras, 2014.
Lietuvos Respublikos saugomų teritorijų valstybės Kadastras.
© Valstybinė saugomų teritorijų tarnyba prie Aplinkos ministerijos, 2013.
Lietuvos Respublikos mišių valstybės kadastras
© Valstybės mišių tarnyba, 2013.
Lietuvos Respublikos Kultūros vertybių registras.
© Lietuvos Respublikos Kultūros paveldo departamentas prie Kultūros ministerijos, 2013.

GEOMETRA

Taikos pr. 88A, Kaunas, Tel. (37) 312-352, Fax. (37) 311-713

Panevežio miesto (šiaurinės dalies) susisiekimo komunikacijų specialusis planas koregavaimas ištaisant technines klaidas

Atestato Nr.	Parengos	V. Pavarde	Parašas	Brėžinys	Laida
ATP 1701	PV	Vaidas Navackas		Gatvių sklypų planų brėžinys M 1 : 2000	
	Architektė	Egė Garnytė			

Etapas	Specialiojo planavimo organizatorius - Panevežio miesto savivaldybės administracijos direktorius	GKA-0502-TKT-01	Lapas	Lapų
SP			6	14