

65

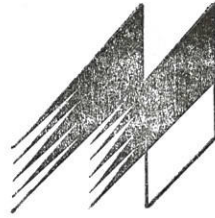

KORPORACIJA
MATININKAI
CORPORATION "MATININKAI"

NEKILNOJAMOJO TURTO

(.....)

KADASTRO BYLA

NR. 35 / 52558 - - -

ŽEMĖS SKLŪPO KADASTRO NR.: **2701 / 0012 : 213**

INVENTORINIS NUMERIS **5602**

ADRESAS: **LIEPŲ AL. 4**

PANEVĖŽYS

Pradėta **1962 03**.....

Baigta

Lapų skaičius

Bylos Nr.

KETVIRTAS AUKŠTĀS

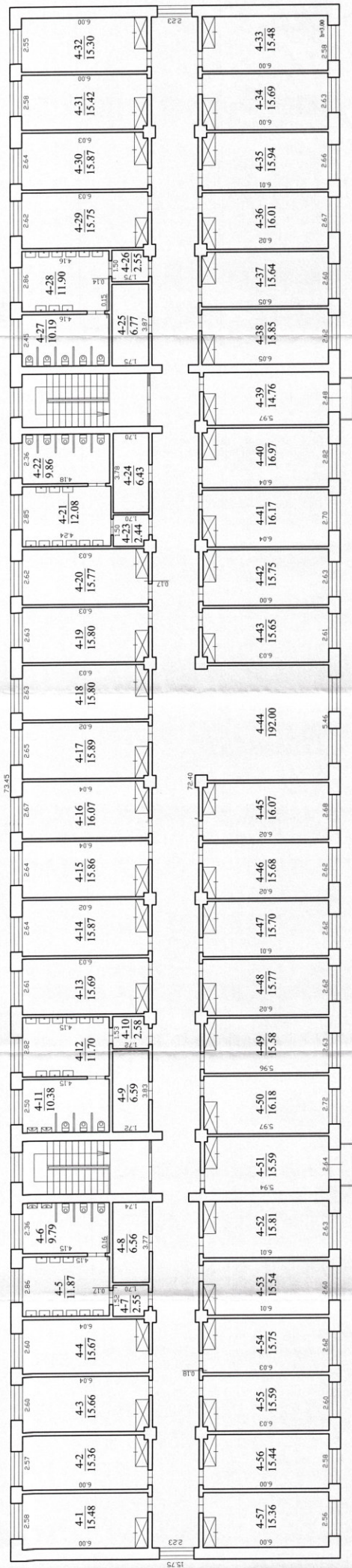

UAB "APSTĀBĒŠĀNA "MĀTINŠKAP" PANEVĒŽO SKYRIUS Liecens Nr. 336-180		Data 2005.05.18	
Parveģis V. parveģis	Projekts S.K.S.	Pajūzis A. Gelumbūstas	Skatītājs S.K.S.
PASTĀTO KĒTVIRTO AUKŠTĀS PLĀNS MĪ. 06			
Panevėžio mēstas			
Līdņu št., Nr. 4			
Sudārijas pag. 2005.05.18			
būvniecības mācījumu dokumenti			
			4 KP



ANTRAS AUKŠTĀS

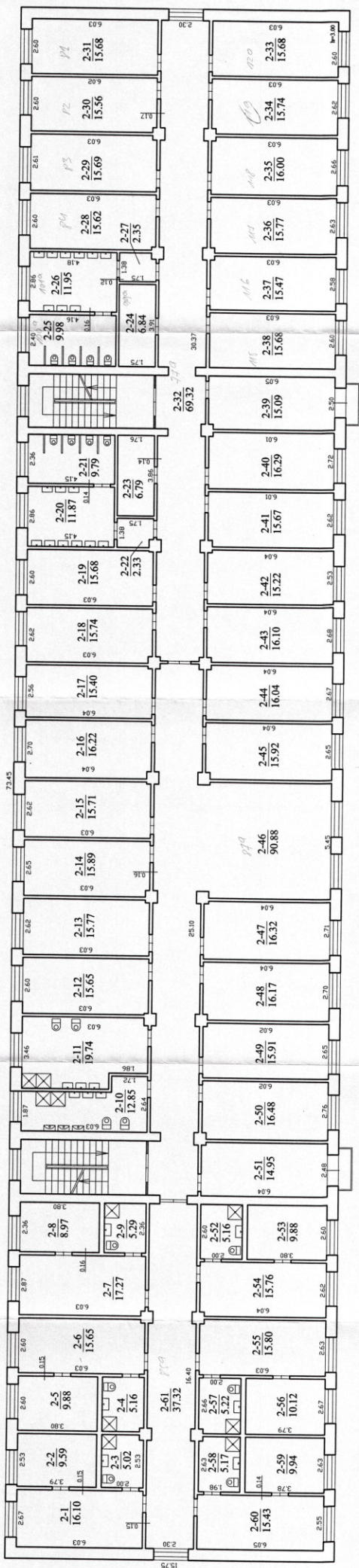

UAB KORPORACIJA "MĀTINSKAT"

INŽINIERIS: A. GULBENČUKA

Projekta: A. Gulbenčuka

2005.05.18

PASTĀTO ANTRIO AUKŠTĀS PLĀNS

M 1:100

Projektanta: M. LĪVĀNS

Projekta Nr. A-2005/05/18

4 lpp.

TREČIAS AUKŠTAS

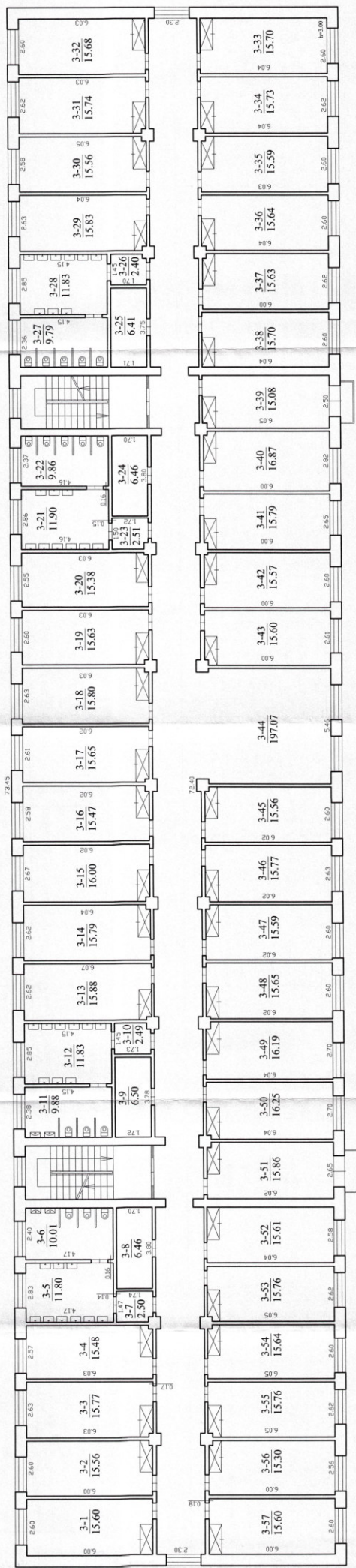

UAB KONSULTINGAI "MATEJINKAI"
 PAKOPINIŲ PASAULYJE VEIKIANČIAUSIŲ
 INŽINIERIŲ BŪDŲ VEIKLOS ĮMONĖ
 Licencijos Nr. 33G-130

Parengęs: A. Gidulninkaitis
 Inžinierius: A. Gidulninkaitis
 V. paravė: [Signature]
 Data: 2005 05 18

PASTATO TREČIO AUKŠTO PLANAS M1:100
 Parengė: A. Gidulninkaitis
 Lappis al. Nr. 4
 Sudarytas pagal 2005 05 18
 kadavinių matavimų duomenis 4 NP

UAB Korporacija "MATININKAI"

(įmonės pavadinimas)

PAGRINDINIO PASTATO, JO DALIŲ IR PRIESTATŲ KADASTRO DUOMENYS

2005.05.18 Nr. _____
(data)

Panevėžys
(sudarymo vieta)

Adresas	Gatvė, Nr	Liepų al.	4
	Kaimas (miestelis)		
	Miestas	Panevėžio	
	Savivaldybė		

Pagrindinio pastato ir jo dalių kadastro duomenys

Kadastro duomenys	Iš viso	Pagrindinis pastatas	Rūšys	
Duomenys užfiksuoti	X	2005.05.18	2005.05.18	
Pažymėjimas plane	X	4N 4/p (4C 4/p)	R	
Paskirtis		Gyvenamoji (įv.soc.gr.)	X	
Pavadinimas	X	Bendrabutis	Rūšys	
Statybos pr.-pab. metai	X	1961-1961	1961-1961	
Rekonstrukcijos metai	X	2005		
Baigtumas %	X	100	100	
Aukštų skaičius	X	4	X	
Tūris m ³	X	15347	1667	
Bendras plotas m ²	X	3786,77	387,26	
Pamatai		Betono	X	
Sienos		Plytų	Betono	
Perdangos		Gelžbetonio plokštės	Gelžbetonio plokštės	
Stogo konstrukcija		Šlaitinė	X	
Stogo danga		Šiferio	X	
Išorės apdaila		Tinkuota, dažyta	Tinkuota	
Pertvaros		Plytų	Plytų	
Grindys		Lentų, plytelės	Betono, plytelės	
Langai		Plastikiniai, mediniai	Mediniai	
Durys		Plastikinės, medinės	Medinės	
Vidaus apdaila		Tinkuota, dažyta	Tinkuota	
Šildymas		ŠEC		
Vandentiekis		Miesto		
Kanalizacija		Miesto		
Dujos		Nėra		
Karštas vanduo		Yra		
Elektra		Yra		
Viryklė		Elektrinė		

Viso pastato	
Bendras plotas m ²	4593,96
Baigtumas %	100
Užstatytas plotas m ²	1721
Tūris m ³	18838
Bruto plotas m ²	5664
Centro koordinatės X / Y	6178134 / 522967

PAGRINDINIO PASTATO DALIŲ, PRIESTATŲ KADASTRO DUOMENYS

Kadastro duomenys	Priestatas	Priestatas	
Duomenys užfiksuoti	2005.05.18	2005.05.18	
Pažymėjimas plane	2n 1/p (2c 1/p)	5n 1/p (5c 1/p)	
Pavadinimas	Priestatas	Priestatas	
Statybos pr.-pab. metai	1995-1995	1961-1961	
Rekonstrukcijos metai		2005	
Baigtumas %	100	100	
Aukštų skaičius	1	1	
Tūris m ³	6	1818	
Bendras plotas m ²	1,36	418,57	
Pamatai	Betono	Betono	
Sienos	Plytų	Plytų	
Perdangos	Medinė	Gelžbetonio plokštės	
Stogo konstrukcija	Šlaitinė	Šlaitinė	
Stogo danga	Skarda	Šiferio	
Išorės apdaila	Tinkuota, dažyta	Nėra	
Pertvaros	Nėra	Plytų	
Grindys	Plytelės	Plytelės	
Langai	Mediniai	Plastikiniai, mediniai	
Durys	Medinės	Plastikinės, medinės	
Vidaus apdaila	Tinkuota, dažyta	Tinkuota, dažyta	

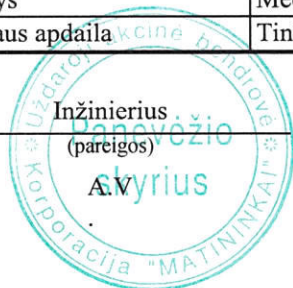

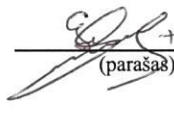
 (parašas)

Arūnas Gelumauskas.
 (vardas ir pavardė)

1	2	3	4	5	6	7	8	9	10	11	12	13	14	15
	1	1	52	San. mazgas	1,22									1,22
	1	1	53	Koridorius	14,62									14,62
	1	1	54	Kabinetas	10,40								10,40	
	1	1	55	Kabinetas	25,56								25,56	
	1	1	56	Kabinetas	12,82								12,82	
	1	1	57	Kabinetas	11,41								11,41	
	1	1	58	Koridorius	1,12									1,12
	1	1	59	Koridorius	1,25									1,25
	1	1	60	Sandėlis	10,46									10,46
	1	1	61	Darbo kabinetas	12,97								12,97	
	1	1	62	Koridorius	2,72									2,72
	1	1	63	Tambūras	1,36									1,36
	1	1	64	Parduotuvė	53,72								53,72	
	1	1	65	Sandėlis	10,15									10,15
	1	1	66	Koridorius	2,53									2,53
	1	1	67	San. mazgas	1,74									1,74
	1	1	68	Koridorius	113,52									113,52
	1	1	69	Sargo patalpa	8,20									8,20
	1	1	70	Sandėlis	15,65									15,65
	1	1	71	Kabinetas	16,47								16,47	
	1	1	72	Kabinetas	16,28								16,28	
	1	1	73	Kabinetas	49,17								49,17	
	1	1	74	Pagalbinė patalpa	4,09									4,09
	1	1	75	Pagalbinė patalpa	1,96									1,96
	1	1	76	Kabinetas	9,23								9,23	
	1	1	77	Darbo kabinetas	33,41								33,41	
	1	1	78	Darbo kabinetas	24,50								24,50	
	1	1	79	Pagalbinė patalpa	7,18									7,18
	1	1	80	Koridorius	31,90									31,90
	1	1	81	Tambūras	3,00									3,00
	1	1	82	Sandėlis	9,28									9,28
	1	1	83	San. mazgas	4,60									4,60
	1	1	84	Koridorius	16,08									16,08
	1	1	85	Darbo kabinetas	14,22								14,22	

1	2	3	4	5	6	7	8	9	10	11	12	13	14	15
				Iš viso:	950,53								627,50	323,03
	3	3	1	Kambarys	15,60								15,60	
	3	3	2	Kambarys	15,56								15,56	
	3	3	3	Kambarys	15,77								15,77	
	3	3	4	Kambarys	15,48								15,48	
	3	3	5	San. mazgo	11,80									11,80
	3	3	6	San. mazgo	10,01									10,01
	3	3	7	Koridorius	2,50									2,50
	3	3	8	Sandėlis	6,46									6,46
	3	3	9	Sandėlis	6,50									6,50
	3	3	10	Koridorius	2,49									2,49
	3	3	11	San. mazgo	9,88									9,88
	3	3	12	San. mazgo	11,83									11,83
	3	3	13	Kambarys	15,88								15,88	
	3	3	14	Kambarys	15,79								15,79	
	3	3	15	Kambarys	16,00								16,00	
	3	3	16	Kambarys	15,47								15,47	
	3	3	17	Kambarys	15,65								15,65	
	3	3	18	Kambarys	15,80								15,80	
	3	3	19	Kambarys	15,63								15,63	
	3	3	20	Kambarys	15,38								15,38	
	3	3	21	San. mazgo	11,90									11,90
	3	3	22	San. mazgo	9,86									9,86
	3	3	23	Koridorius	2,51									2,51
	3	3	24	Sandėlis	6,46									6,46
	3	3	25	Sandėlis	6,41									6,41
	3	3	26	Koridorius	2,40									2,40
	3	3	27	San. mazgo	9,79									9,79
	3	3	28	San. mazgo	11,83									11,83
	3	3	29	Kambarys	15,83								15,83	
	3	3	30	Kambarys	15,56								15,56	
	3	3	31	Kambarys	15,74								15,74	
	3	3	32	Kambarys	15,68								15,68	
	3	3	33	Kambarys	15,70								15,70	

