

18

Valstybės įmonės Registrų centro Panevėžio filialas

**NEKILNOJAMOJO DAIKTO  
KADASTRINIŲ MATAVIMŲ BYLA**

Tomas: **1**

Nekilnojamojo turto objektas: **Patalpa (butas)**

Bylos Nr.: **23485/7072**

Registro Nr.: **44/1438878 (Patalpos/butai)**

Adresas: **Panevėžio m. sav. Panevėžio m. Aukštaičių g. 87-408A**

Lapų skaičius: **6**



1023473409

## KETVIRTAS AUKŠTAS

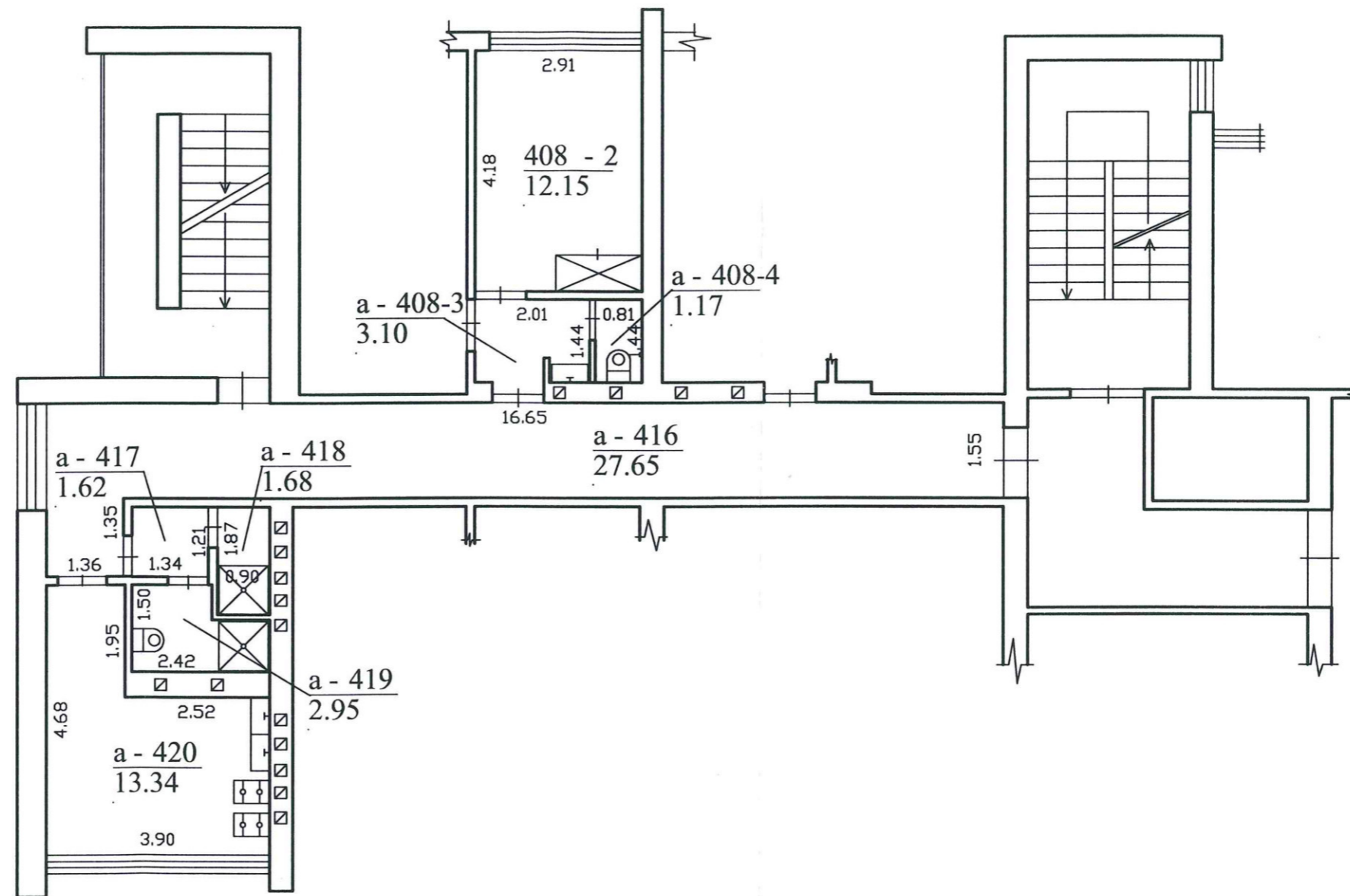

		Valstybės įmonės Registrų centro Panevėžio filialas	
REGISTRŲ CENTRAS		Licencijos Nr.G-734-(623), išduota 2008-08-27	
Pareigos	V., pavardė	Parašas	Data
matavimų specialistė	R. Jakulienė		2011-07-29
Matininkė	L. Samuolienė		2011-08-03
Kval. pažymėj.	2M-M-842,2009-01-22		
Ketvirtą aukšto planas		1:100	A.V. ILKOJAMOJO TURTO KADASTRAS
Panevėžio m. sav. Panevėžio m. Aukštaičių g. 87 - 408A			
Sudarytas pagal 2011-07-29 kadastrinių matavimų duomenis	Pastato pažymėjimas plane 1A5p		

Bylos Nr. 23485/7072

Tomo Nr. 1

Registro 44/1438878

### BYLOS TOMO VIDAUS APYRAŠAS

Eil. Nr.	Dokumento pavadinimas	Dokumento		Lapų skaič.	Bylos lapų numeriai	Pastabos
		Nr.	Data			
1	BUTO (PATALPOS) PLANAS		2011-07-29	1	1	
2	Patalpos (buto) kadastro duomenys 1D FORMA		2011-07-29	1	2	
3	Patalpos (buto) įkainojimas (perkainojimas) 2D FORMA		2011-07-29	1	3	
4	Patalpos (buto) vidaus plotų eksplikacija 3 FORMA		2011-07-29	2	4-5	

Vidaus apyrašo lapų

5

Matavimų specialistė Rita Jakulienė



## Patalpos (buto) kadastro duomenys

**Adresas** Panevėžio m. sav. Panevėžio m. Aukštaičių g. 87-408A

**Unikalus Nr.** 4400-2194-7782:6360

**Pavadinimas** Butas

**Pažymėjimas plane** 408A

**Paskirtis** Gyvenamoji (gyvenamųjų patalpų)

**Kad. duomenų nustatymo** 2011-07-29

**Aprašymas** Su bendro naudojimo patalpomis, pažymėtomis: a-416{103/1000 iš 27,65m<sup>2</sup>}, a-417{103/1000 iš 1,62m<sup>2</sup>}, a-418{103/1000 iš 1,68m<sup>2</sup>}, a-419{103/1000 iš 2,95m<sup>2</sup>}, a-420{103/1000 iš 13,34m<sup>2</sup>}, a-408-3{1/2 iš 3,10m<sup>2</sup>}, a-408-4{1/2 iš 1,17m<sup>2</sup>}. Bendro naudojimo patalpų plotas: 7,00m<sup>2</sup>.

### Patalpos (buto) kadastro duomenys

<b>Aukštas:</b>	4	<b>Šildymas:</b>	Centrinis šildym. iš centr.
<b>Kambarių skaičius:</b>	1	<b>Vandentiekis:</b>	Komunalinis vandentiekis
<b>Bendras plotas: kv. m</b>	12,15	<b>Nuotekų šalinimas:</b>	Komunalinis nuotekų
<b>Gyvenamasis plotas: kv.</b>	12,15	<b>Dujos:</b>	Gamtinės
<b>Rūšys:</b>	Nėra	<b>Viryklė:</b>	Dujinė
<b>Baigtumo procentas: %</b>	100	<b>Vonios kambarys:</b>	Yra
<b>Karštas vanduo:</b>	Yra		

### Pastato, kuriame yra butas (patalpa), duomenys

**Pažymėjimas plane** 1A5p

**Pavadinimas** Gyvenamasis namas

**Unikalus Nr.** 2797-7000-5018

**Paskirtis** Gyvenamoji (iv. soc. grupių)

<b>Statybos pradžios metai:</b>	1977	<b>Rekonstravimo pradžios</b>	
<b>Statybos pabaigos metai:</b>	1977	<b>Rekonstravimo pabaigos</b>	
<b>Baigtumo procentas: %</b>	100	<b>Aukštų skaičius:</b>	5
<b>Koordinatė X:</b>		<b>Tūris: kub. m</b>	8728
<b>Koordinatė Y:</b>		<b>Bendras plotas: kv. m</b>	2362,99

**Parengė** Matavimų specialistė Rita Jakulienė

**Tikrino** Matininkė Lilija Samuolienė



## Patalpos (buto) įkainojimas (perkainojimas)

Adresas Panevėžio m. sav. Panevėžio m. Aukštaičių g. 87-408A  
Unikalus Nr. 4400-2194-7782:6360

Vertės nustatymo data	I(P)	Zymėjimas	Pavadinimas	Kasmetinis vertės mažinimo koeficientas	Matavimo vienetas	Kiekis	Kainynas ir lentelė	Vieneto statybos vertė po indeksavimo, Lt	Atkūrimo kaštai (statybinė vertė), Lt	Nusidėvėjimas %	Atkuriamoji vertė, Lt	Vietovės pataisos koeficientas	Vidutinė rinkos vertė, Lt
2011-07-29	I	408A	Butas	0.8	kv. m	12,15	Modelis: 6936	1741	21200	27	15400		9480
													14

Parengė Matavimų specialistė Rita Jakulienė

Tikrino Matininkė Lilija Samuolienė



## Patalpos (buto) vidaus plotų eksplikacija

3 FORMA

Adresas Panevėžio m. sav. Panevėžio m. Aukštaitių g. 87-408A

Unikalus Nr. 4400-2194-7782-6360

Žymėjimas 408A

Pavadinimas Butas

Paskirtis Gyvenamoji(gyvenamųjų patalpų)

Matavimų data 2011-07-29

Aukšto Nr.	Patalpos pažymėjimas plane		Patalpų pavadinimas	Gyvenamosios paskirties patalpų										Negyvenamosios paskirties patalpų	
	1 simbolis	2 simbolis		Bendras plotas m <sup>2</sup>	Naudingasis plotas m <sup>2</sup>	Iš to skaičiaus				Pagalbiniams naudojimams plotas m <sup>2</sup>	Rūšių (pusrūšių) plotas m <sup>2</sup>	Garų plotas m <sup>2</sup>	Pagrindinis plotas m <sup>2</sup>	Pagalbiniams naudojimams plotas m <sup>2</sup>	
1	2	3	4	5	6	7	8	9	10	11	12	13	14		
4	408	2	Kambarys	12,15	12,15	12,15	12,15								
Iš viso patalpų (1 patalpos)				12,15	12,15	12,15	12,15								
4	a	408-3	Koridorius 1\2 iš 3,1 kv.m	1,55	1,55			1,55							
4	a	408-4	Tualetas 1\2 iš 1,17 kv.m	0,59	0,59			0,59							
4	a	416	Koridorius 103\1000 iš 27,65 kv.m	2,85	2,85			2,85							
4	a	417	Koridorius 103\1000 iš 1,62 kv.m	0,17	0,17			0,17							
4	a	418	Vonios kambarys 103\1000 iš 1,68 kv.m	0,17	0,17			0,17							
4	a	419	Vonios kambarys 103\1000 iš 2,95 kv.m	0,30	0,30			0,30							
4	a	420	Virtuvė 103\1000 iš 13,34 kv.m	1,37	1,37			1,37							
Iš viso bendro naudojimo patalpų (7 patalpos)				7,00	7,00			7,00							



Parengė Matavimų specialistė Rita Jakulienė

Tikrino Matininkė Lilija Samuolienė

