

Valstybės įmonės Registrų centro Panevėžio filialas

**NEKILNOJAMOJO DAIKTO
KADASTRINIŲ MATAVIMŲ BYLA**

Tomas: 1

Nekilnojamojo turto objektas: **Statinys (statiniai)**

Registro Nr.: **35/50273 (Statiniai)**

Adresas: **Panevėžio m. sav. Panevėžio m. Klaipėdos g. 40**

Lapų skaičius: 6



Uopija
Archyvo vedėja
Violeta Remeikienė (paršas)
2008 m. 07 mėn. 24 d.

24 m Savavališka statyba
 1948 m. III mėn. 17 d. *(Parašas)*

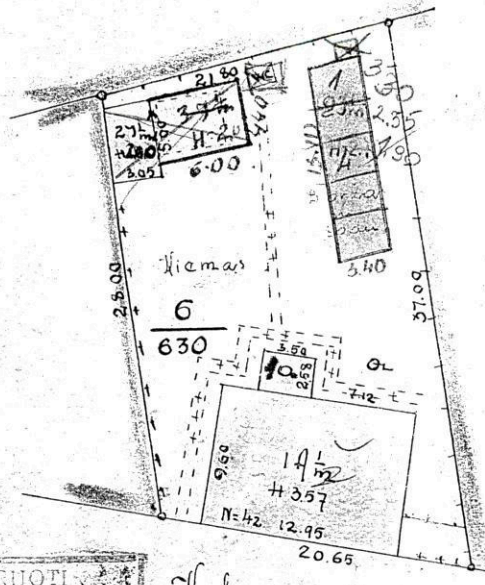

Kopija
 Archyvo vedėja *(Parašas)*
 Violeta Remonienė *(Parašas)*
 200... m. III mėn. 24 d.

Gr. N. 82 03 22
 Iykdė 19. 03. 1948
 Tikrino 1948. 03. 22

Klaipėdos g. 9-02

Einamųjų pakitimų registracija
 Iykdė 1970 m. VIII mėn. 10 d.
 Tikrino 1970 m. VIII mėn. 21 d.

Einamųjų pakitimų registracija
 Iykdė 1978 m. III mėn. 17 d.
 Tikrino 1978 m. III mėn. 17 d.

Einamųjų pakitimų registracija
 Iykdė 1952 m. III mėn. 17 d.
 Tikrino 1952 m. III mėn. 26 d.

(Parašas)
 48.11.87
 Panevėžio miesto
 Inžinerijos Tech. Biuras
 V. V. V.

Gr. N. 90 11 12
 Iykdė 1967. 12. 5
 Tikrino 1967. XII mėn. 20 d.

Sklypo plotas 630m²

Einamųjų pakitimų registracija
 Iykdė 1967 m. XII mėn. 5 d.
 Tikrino 1967 m. XII mėn. 20 d.

LTSR			
Panavėžio m. Inventorizacijos Tech. Biuras			
Planas:		Klaipėdos 4042 Pr.	
Inventoriaus Nr.	796	Sudarė: Šparčokas	
Reg. Nr.	48	Patikrino: <i>(Parašas)</i>	
1948 m. III mėn. 10 d.		Mastelis 1:500	

Einamųjų pakitimų registracija
 Iykdė 1962 m. VIII mėn. 18 d.
 Tikrino 1962 m. VIII mėn. 18 d.

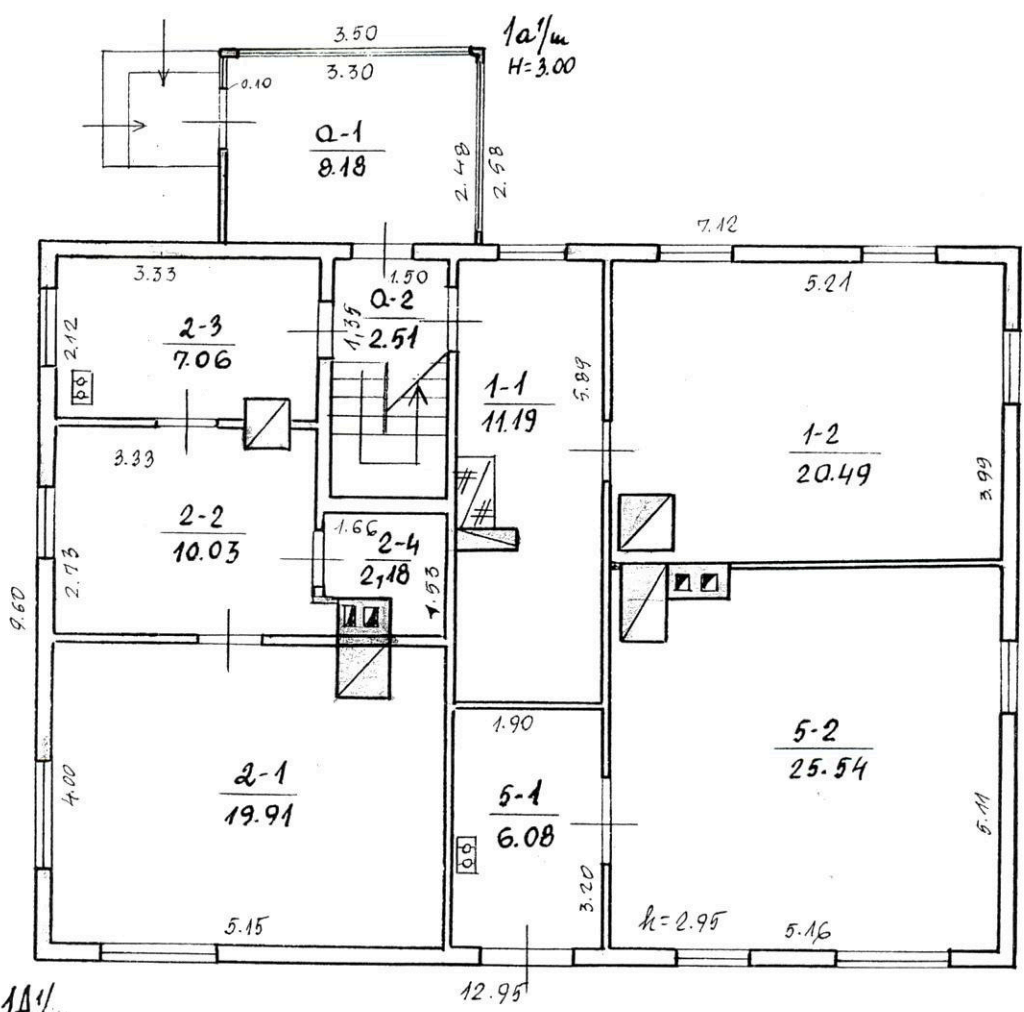

1A 1/2
H=3.60



Kopija tikrinta
Archyvo vedėja
Violeta Remeikienė parašė
20...m..... mėn... d

KLAIPĖDOS

HO
N. Čer
ČERMAUKIENĖ

PATIEVĖŽYS

100 19 6 1A 1/2
IV

LIPAVIČIEMĖ

82 03 22

MANSARDA

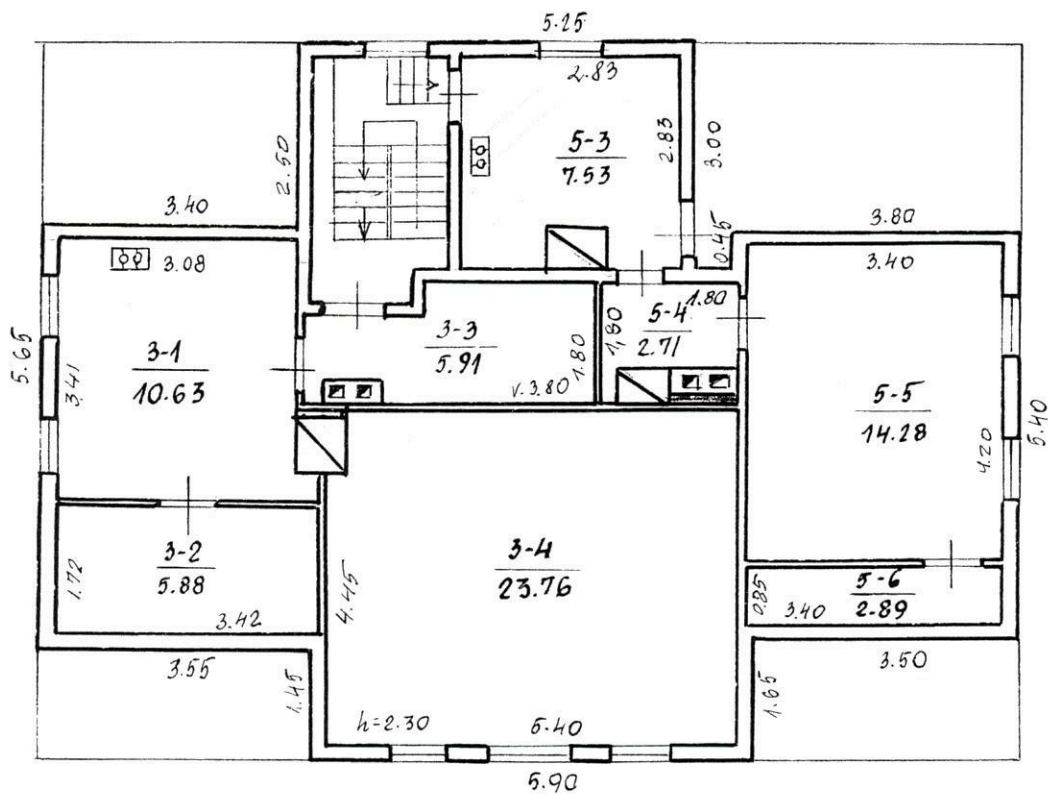

Kopija iš
 Archyvo vedėja *[Signature]*
 Violeta Remekienė (parasas)
 2018 m. 07 mėn. 24 d.

KLAIPĖDOS 40
 g. čiu
 ČERMAUSKIENĖ
 PAMEVĖŽYS
 1-100 19 G 1A/2
 IV 82 03 22
 LIPAVIČIENĖ

Pagrindinio pastato, jo dalių ir priestatų kadastro duomenys

Adresas

Gatvė, Nr.	<i>Klaipėdos</i>	<i>40-1</i>
Kaimas (miestelis)		
Miestas	<i>Panėvėžis</i>	
Savivaldybė	<i>Panėvėžis</i>	

Pagrindinio pastato ir jo dalių kadastro duomenys

Kadastro duomenys	Kodas	Pagrindinis pastatas	Rūsys (pusrūsis)	Pastogės patalpos
Duomenys užfiksuoti	X	<i>2000 07 31</i>		<i>2000 07 31</i>
Pažymėjimas plane	X	<i>1A 1/2</i>		<i>M</i>
Paskirtis		<i>Gyvenamoji</i>	X	X
Pavadinimas	X	<i>gyv. namas</i>	X	X
Statybos metai	X	<i>1934</i>		<i>1934</i>
Rekonstrukcijos metai	X			
Baigtumas %	X	<i>100</i>		<i>100</i>
Aukštų skaičius	X	<i>1</i>	X	X
Tūris m ³	X	<i>448</i>		<i>233</i>
Bendras plotas m ²	X	<i>104,99</i>		<i>73,59</i>
Pamatai		<i>betoniniai</i>	X	X
Sienos		<i>keramosinės</i>		<i>keramosinės</i>
Perdangos		<i>medinės</i>		<i>medinės</i>
Stogo konstrukcija		<i>skaitinis</i>	X	X
Stogo danga		<i>skaidros</i>	X	X
Išorės apdaila				
Pertvaros		<i>lentų</i>		<i>lentų</i>
Grindys		<i>lentų</i>		<i>lentų</i>
Langai		<i>mediniai</i>		<i>mediniai</i>
Durys		<i>medinės</i>		<i>medinės</i>
Vidaus apdaila		<i>dažymas</i>		<i>dažymas</i>
Šildymas				
Vandentiekis				
Kanalizacija				
Dujos				
Karštas vanduo				
Elektra		<i>yra</i>		
Viryklė				

Viso pastato	
Bendras plotas m ²	<i>186,76</i>
Baigtumas %	<i>100</i>
Užstatytas plotas m ²	<i>133</i>
Tūris m ³	<i>408</i>
Stogo plotas m ²	<i>225</i>



Utopija
Archyvo vedėja
Violeta Remekaitė /parašas/
2008 m. 07 mėn. 24 d.

Pagrindinio pastato dalių, priestatų kadastro duomenys

Kadastro duomenys	Priestatas		
Duomenys užfiksuoti	2000 07 31		
Pažymėjimas plane	1a 1/2		
Pavadinimas	veranda		
Statybos metai	1934		
Rekonstrukcijos metai			
Baigtumas %	100		
Aukštų skaičius	1		
Tūris m ³	27		
Bendras plotas m ²	818		
Pamatai	betoniniai		
Sienos	keraminės		
Perdangos	medinės		
Stogo konstrukcija	glaitipis		
Stogo danga	sparda		
Išorės apdaila	dažymas		
Pertvaros			
Grindys	betoninės		
Langai	mediniai		
Durys	medinės		
Vidaus apdaila	dažymas		

Kadastro duomenys			
Duomenys užfiksuoti			
Pažymėjimas plane			
Pavadinimas			
Statybos metai			
Rekonstrukcijos metai			
Baigtumas %			
Aukštų skaičius			
Tūris m ³			
Bendras plotas m ²			
Pamatai			
Sienos			
Perdangos			
Stogo konstrukcija			
Stogo danga			
Išorės apdaila			
Pertvaros			
Grindys			
Langai			
Durys			
Vidaus apdaila			

Užpildė [parašas] 2000 07 31
(pareigos, parašas, data)
 Grupės vadovas

Tikrinė [parašas] 2000 07 31
(pareigos, parašas, data)

Pagrindinio pastato, jo dalių ir priestatų įkainojimas (perkainojimas)

2A forma

Bylos Nr. 27/1649

Adresas: Klaipėdos g. 40, Panevėžys

Statybos kainos indeksas

Vertės nustatymo data	Žymėjimas I(P)	Pavadinimas	Kasmetinis vert. maž. koef.	Kokybės balas	Matavimo vienetas	Kiekis	Kainynas ir lentelė	Vidutinė vienetų st. vertė po indeksavimo Lt	Atkūrimo kaštai (statybinė vertė) Lt	Nusidėvimas %	Atkuriamoji vertė Lt	Vietovės pataisos koeficientas	Vidutinė rinkos vertė
2003-08-19	P	1A1Ž Gyvenamas namas	2,5		Tūris m3	708	2,1,6,2	303	215000	70	64400	0,45	29000
2003-08-19	P	1A1Ž <i>Gyvenamas namas</i>	2,5		Tūris m3	448	2,1,6,2	303		70			
2003-08-19	P	M <i>Pastogės patalpos</i>	2,5		Tūris m3	233	2,1,6,2	303		70			
2003-08-19	P	1a1Ž <i>veranda</i>	2,5		Tūris m3	27	2,1,6,2	303		70			

Kadastro specialistė

Parengė  *Laima Kavaliūnė* 2003 08 19

(pareigos, parašas, v. pavarde, data)

Tikrino

(pareigos, parašas, v. pavarde, data)

2003 08 19



Ugnija Vaita
 Archyvo vedėja
Violeta Remeikiene (parašas)
 2008 m. 07 mėn. 27 d.

Bylos Nr. _____

Pagrindinio pastato 1A^{1/2} vidaus plotų eksplikacija
pažymėjimas plane

Data	Aukšto Nr.	Patalpos pažymėjimas plane		Patalpų pavadinimas	Bendras plotas m ²	Gyvenamosios paskirties patalpų						Negyvenamosios paskirties patalpų			
		1 simbolis	2 simbolis			Naudingas plotas m ²	Gyvenamas plotas m ²	Iš to skaičiaus	Pagalbinis naudingas plotas m ²	Pagalbinis nenaudingas plotas m ²	Rusių (pusių) plotas m ²	Garų plotas m ²	Pagrindinis plotas m ²	Pagalbinis plotas m ²	
2000 07 31	2	3	4	5	6	7	8	9	10	11	12	13	14	15	
		1	2	virtuvė	1119	1119			1119						
			2	hambarys	2049	2049	2049								
					3168	3168	2049		1119						
		1	2	hambarys	1991	1991	1991	1991							
			3	hambarys	1003	1003	1003	1003							
			4	virtuvė	706	706	706		706						
				сандelia	218	218	218		218						
					3918	3918	2994		924						
		3	1	virtuvė	1063	1063			1063						
			2	сандelia	588	588			588						
			3	horidlorius	591	591			591						
			4	hambarys	2376	2376	2376		2376						
					4618	4618	2376		2242						
		5	1	virtuvė	608	608			608						
			2	hambarys	2554	2554	2554								
			3	virtuvė	753	753	753		753						
			4	horidlorius	271	271	271		271						
			5	hambarys	1428	1428	1428		1428						
			6	сандelia	289	289	289		289						



opija
archyvo vedėja
Violeta Remekienė
200... m. ... mėn. ... d.

