

Valstybės įmonės Registrų centro Panevėžio filialas

**NEKILNOJAMOJO DAIKTO  
KADASTRINIŲ MATAVIMŲ BYLA**

Tomas: **1**

Nekilnojamojo turto objektas: **Patalpa (butas)**

Bylos Nr.: **23485/11271**

Registro Nr.: **44/1459811 (Patalpos/butai)**

Adresas: **Panevėžio m. sav. Panevėžio m. Staniūnų g. 72C-304A**

Lapų skaičius: **5**

Bylos Nr. 23485/11271

Tomo Nr. 1

Registro 44/1459811

## BYLOS TOMO VIDAUS APYRAŠAS

Eil. Nr.	Dokumento pavadinimas	Dokumento		Lapų skaič.	Bylos lapų numeriai	Pastabos
		Nr.	Data			
1	Statinio planas "TREČIAS AUKŠTAS"	1	2011-10-26	1	1	
2	Patalpos (buto) kadastro duomenys 1D FORMA	1	2011-10-26	1	2	
3	Patalpos (buto) įkainojimas (perkainojimas) 2D FORMA	1	2011-10-26	1	3	
4	Patalpos (buto) vidaus plotų eksplikacija 3 FORMA	1	2011-10-26	1	4	

Vidaus apyrašo lapų 4

Matininkė Orinta Vancevičiūtė





1025312228

### TREČIAS AUKŠTAS

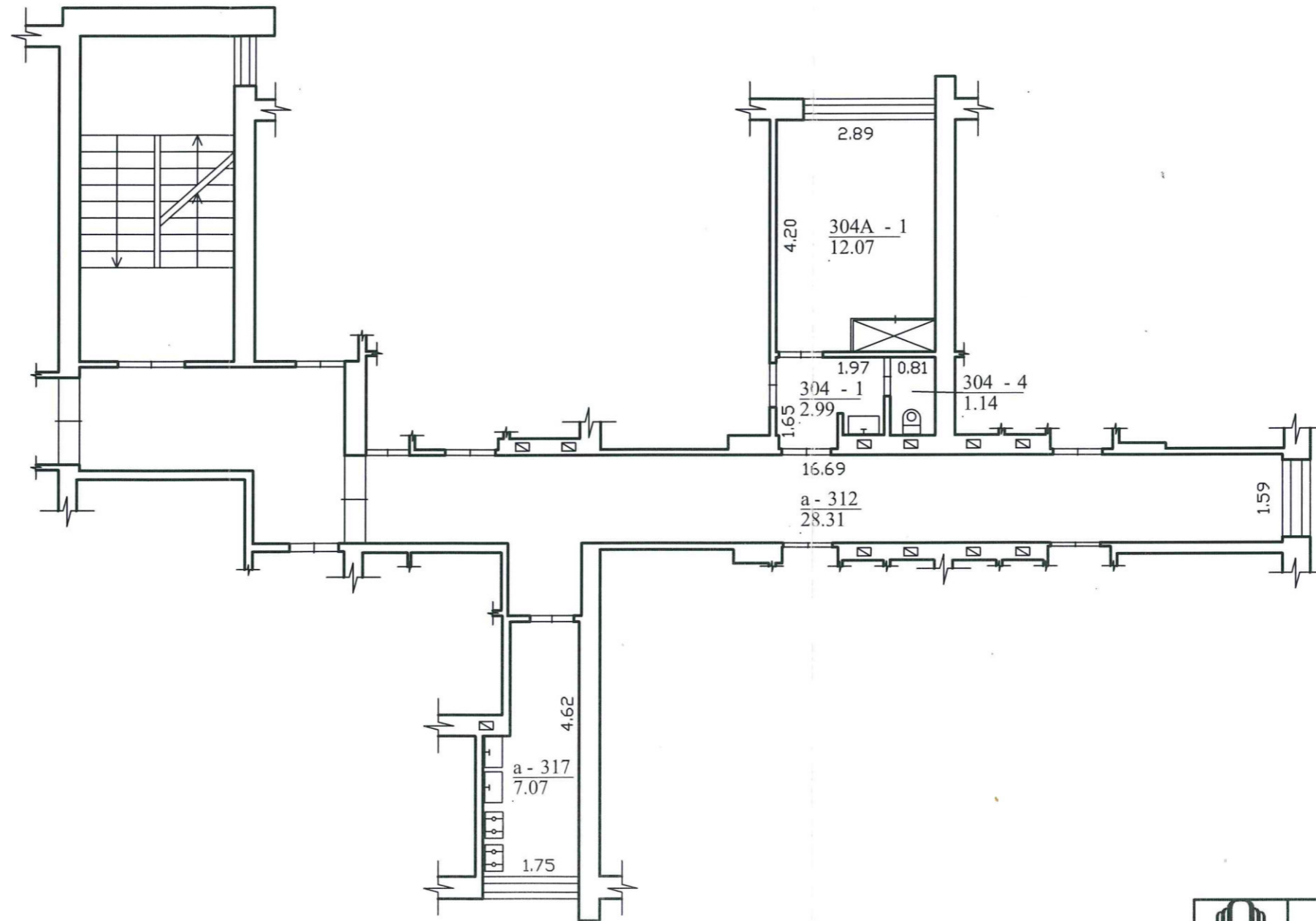

Valstybės įmonės Registrų centro Panevėžio filialas			
Licencijos Nr.G-734-(623), išduota 2008-08-27			
Pareigos	V., pavardė	Parašas	Data
matininkė	O.Vancevičiūtė		2011-10-27
Kvalif.pažymėj.	2M-M-676,2008-09-07		
Trečio aukšto planas		1:100	A.V.
Panevėžio m. sav. Panevėžio m. Staniūnų g. 72C-304A			
Sudarytas pagal 2011-10-27 kadastrinių matavimų duomenis		Pastato pažymėjimas plane 1A5p	

## Patalpos (buto) kadastro duomenys

Adresas Panevėžio m. sav. Panevėžio m. Staniūnų g. 72C-304A

Unikalus Nr. 4400-2233-8807:9299

Pavadinimas Butas

Pažymėjimas plane 304A

Paskirtis Gyvenamoji(gyvenamųjų patalpų)

Kad. duomenų nustatymo 2011-10-27

Aprašymas Su bendro naudojimo patalpomis pažymėtomis: a-312(130/1000 iš 28.31kv.m.), a-317(130/1000 iš 7.07kv.m.)=3.13kv.m  
304-1(1/2 iš 2.99kv.m.)=1.49kv.m., 304-4(1/2 iš 1.14kv.m.)=0.57kv.m.  
Bendro naudojimo patalpų plotas 5.19kv.m.

## Patalpos (buto) kadastro duomenys

Aukštas:	3	Šildymas:	Centrinis šildym.iš centr.
Kambarių skaičius:	1	Vandentiekis:	Komunalinis vandentiekis
Bendras plotas: kv. m	12,07	Nuotekų šalinimas:	Komunalinis nuotekų
Gyvenamasis plotas: kv.	12,07	Dujos:	Gamtinės
Rūšys:	Nėra	Viryklė:	Dujinė
Baigtumo procentas: %	100	Vonios kambarys:	Yra
Karštas vanduo:	Yra		

## Pastato, kuriame yra butas (patalpa), duomenys

Pažymėjimas plane 1A5p

Pavadinimas Gyvenamas namas

Unikalus Nr. 2798-0005-8018

Paskirtis Gyvenamoji (iv. soc. grupių)

Statybos pradžios metai:	1980	Rekonstravimo pradžios	
Statybos pabaigos metai:	1980	Rekonstravimo pabaigos	
Baigtumo procentas: %	100	Aukštų skaičius:	5
Koordinatė X:	6175744	Tūris: kub. m	9283
Koordinatė Y:	523826	Bendras plotas: kv. m	2587,17

Parengė Matininkė Orinta Vancevičiūtė



\* 1 0 2 5 3 1 2 9 3 0 \*

## Patalpos (buto) įkainojimas (perkainojimas)

Adresas Panevėžio m. sav. Panevėžio m. Staniūnų g. 72C-304A  
Unikalus Nr. 4400-2233-8807:9299

Vertės nustatymo data	Į(P)	Zymėjimas	Pavadinimas	Kasmetinis vertės mažinimo koeficientas	Matavimo vienetas	Kiekis	Kainynas ir lentelė	Vieneto statybos vertė po indeksavimo, Lt	Atkūrimo kaštai (statybinė vertė), Lt	Nusidėvėjimas %	Atkuriamoji vertė, Lt	Vietovės patalpos koeficientas	Vidutinė rinkos vertė, Lt
2011-10-27	I	304A	Butas	0.8	kv. m	12,07	Modelis: 6936	1521	18400	25	13800	13	8800

Parengė Matininkė Orinta Vancevičiūtė



## Patalpos (buto) vidaus plotų eksplikacija

Adresas Panevėžio m. sav. Panevėžio m. Staniūnų g. 72C-304A

Unikalus Nr. 4400-2233-8807-9299

Žymėjimas 304A

Pavadinimas Butas

Paskirtis Gyvenamoji(gyvenamųjų patalpų)

Matavimų data 2011-10-27

Aukšto Nr.	Patalpos pažymėjimas plane		Patalpų pavadinimas	Gyvenamosios paskirties patalpų										Negyvenamosios paskirties patalpų	
	1 simbolis	2 simbolis		Bendras plotas m <sup>2</sup>	Naudingas plotas m <sup>2</sup>	Gyvenamas plotas m <sup>2</sup>	Iš to skaičiaus	Pagalbinis naudingas plotas m <sup>2</sup>	Pagalbinis nenaudingas plotas m <sup>2</sup>	Rusių (pusrusių) plotas m <sup>2</sup>	Garazų plotas m <sup>2</sup>	Pagrindinis plotas m <sup>2</sup>	Pagalbinis plotas m <sup>2</sup>		
1	2	3	4	5	6	7	8	9	10	11	12	13	14		
3	304A	1	Kambarys	12,07	12,07	12,07									
Iš viso patalpų (1 patalpos )				12,07	12,07	12,07									
3	304	1	Koridorius 1\2 iš 2,99 kv.m	1,49	1,49			1,49							
3	304	4	Tualetas 1\2 iš 1,14 kv.m	0,57	0,57			0,57							
3	a	312	Koridorius 88\1000 iš 28,31 kv.m	2,50	2,50			2,50							
3	a	317	Virtuvė 88\1000 iš 7,07 kv.m	0,63	0,63			0,63							
Iš viso bendro naudojimo patalpų (4 patalpos )				5,19	5,19			5,19							

Parengė Matiminkė Orinta Vancevičiūtė

