

UAB "Turto administravimo grupė"

**NEKILNOJAMOJO DAIKTO
KADASTRINIŲ MATAVIMŲ BYLA**

Tomas: 1

Nekilnojamojo turto objektas: Patalpa (butas)

Registro Nr.: 44/2288457 (Patalpos/butai)

Adresas: Panevėžio m. sav. Panevėžio m. Kauno g. 9-6B

Lapų skaičius: 5

Tomo Nr. 1
Registro 44/2288457

BYLOS TOMO VIDAUS APYRAŠAS

Eil. Nr.	Dokumento pavadinimas	Dokumento		Lapų skaič.	Bylos lapų numeriai	Pastabos
		Nr.	Data			
1	Buto planai		2018-10-17	1	1	
2	Patalpos (buto) kadastro duomenys 1D FORMA		2018-10-17	1	2	
3	Patalpos (buto) įkainojimas (perkainojimas) 2D FORMA		2018-10-17	1	3	
4	Patalpos (buto) vidaus plotų eksplikacija 3 FORMA		2018-10-17	1	4	

Vidaus apyrašo lapų 4

Matininkė Danutė Stančikienė

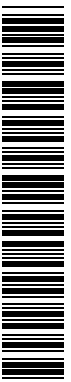

1092086912

PIRMAS AUKŠTAS

ANTRAS AUKŠTAS

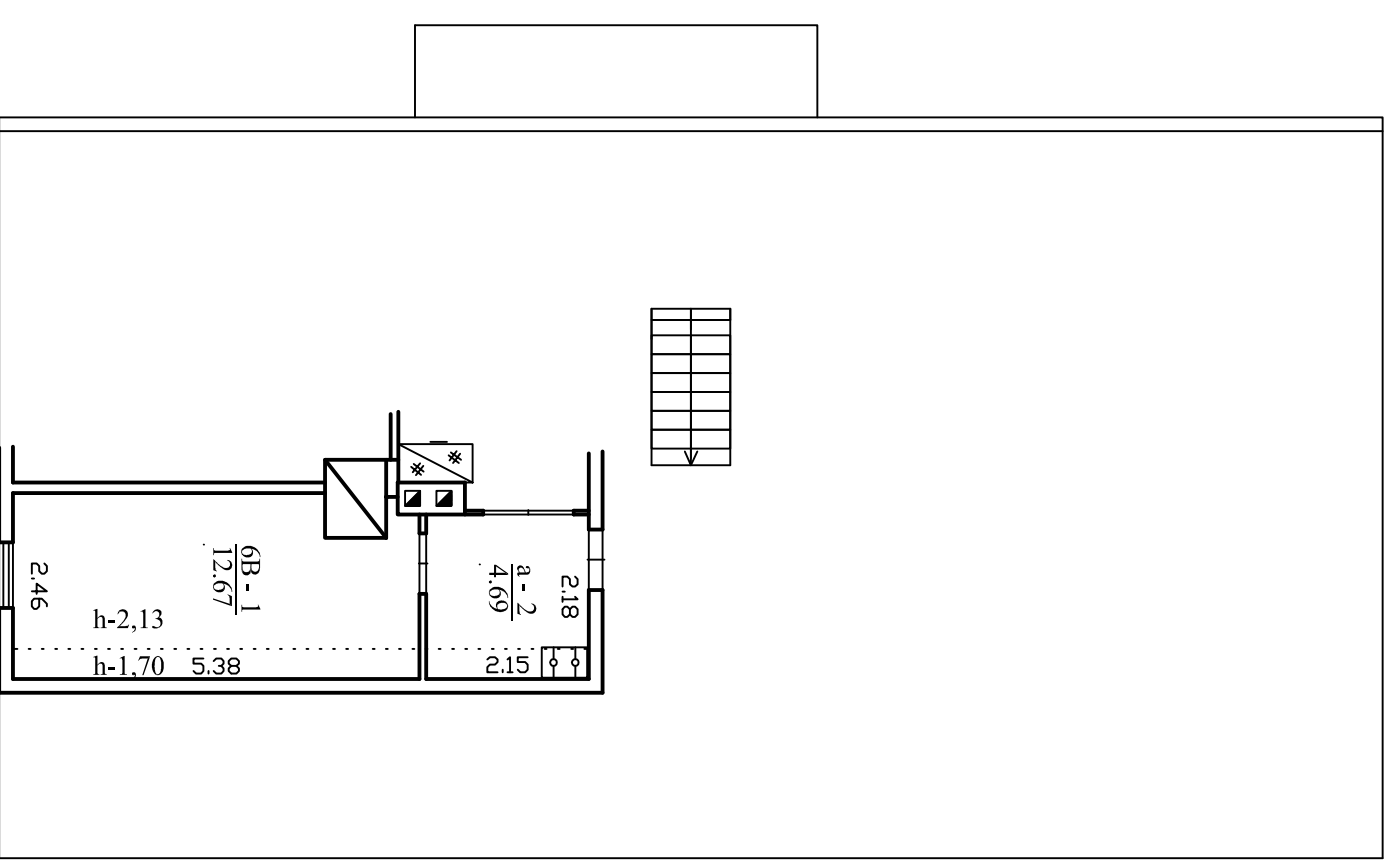
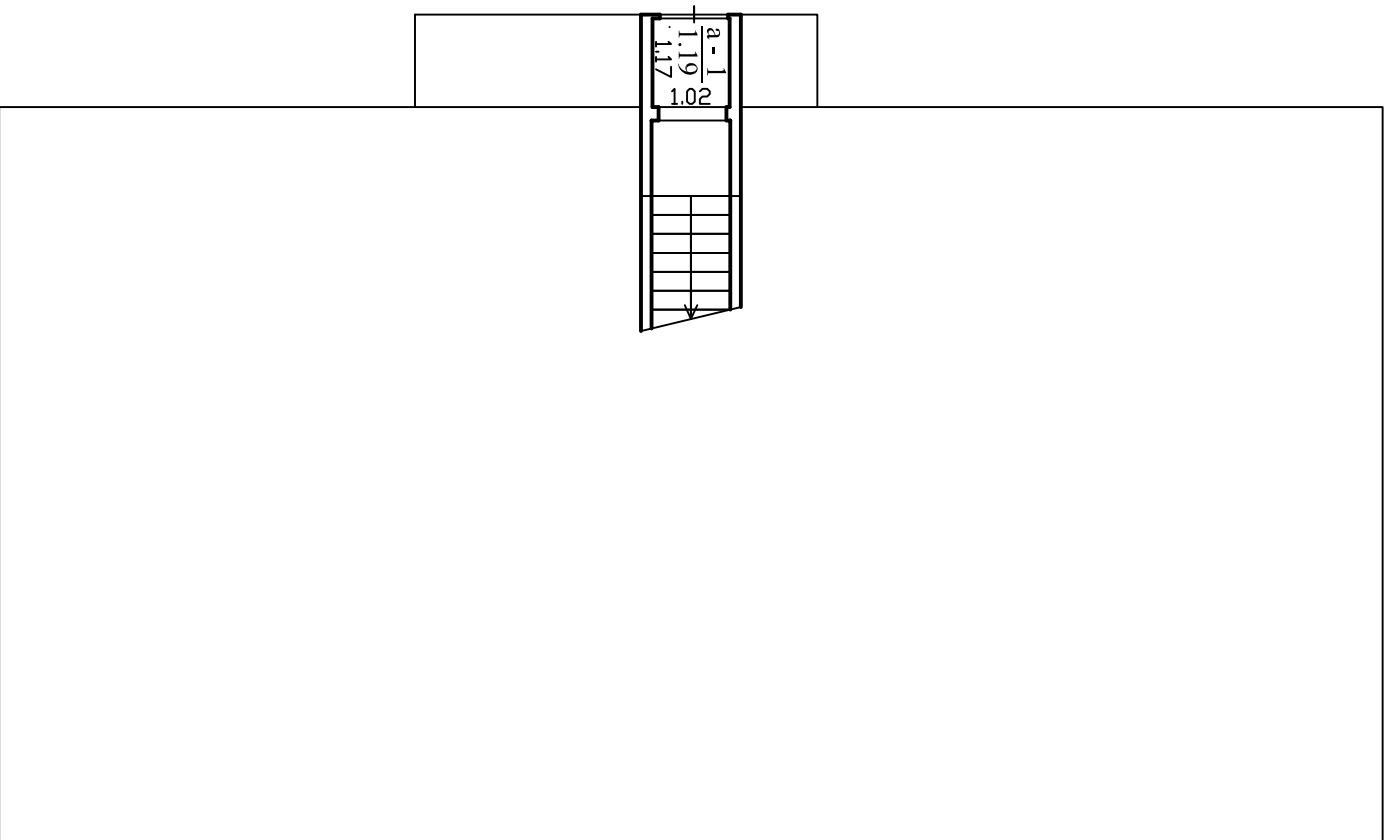

UAB "Turto administravimo grupė"

Licencijos Nr. 24G-502, išduota 2002-12-18

Parcigos	V., pavardė	Parasas	Data
----------	-------------	---------	------

Matininkė	D. Stančikienė		2018-10-17
-----------	----------------	--	------------

Kvalifik. pažym. Nr.:	2M-M-425		
-----------------------	----------	--	--

6B Butas Buto planai	1:100	A. V.
----------------------	-------	-------

Panevėžio m. sav. Panevėžio m.		
--------------------------------	--	--

Kauno g. 9-6B		
---------------	--	--

Sudarytas pagal 2018-10-17	Pastato pažymėjimas
kadastrinių matavimų duomenis	plane 1A1m

Patalpos (buto) kadastro duomenys

Unikalus 4400-5100-0894:5007 **Adresas** Panevėžio m. sav. Panevėžio m. Kauno g. 9-6B
Pažymėjimas plane 6B
Paskirtis Gyvenamoji (butų) **Pavadinimas** Butas
Matavimų data 2018-10-17

Aprašymas Su bendro naudojimo patalpomis, pažymėtomis: a-1(250/1000 iš 1.19kv.m.)-0.30kv.m., a-2(426/1000 iš 4.69kv.m.)-2.00kv.m.
 Iš viso bendro naudojimo patalpų-2.30 kv.m.

Patalpos (buto) kadastro duomenys

Baigtumo procentas: %	100	Vandentiekis:	Nėra
Aukštas:	1	Nuotekų	Nėra
Kambarių skaičius:	1	Dujos:	Nėra
Bendras plotas: kv. m	12,67	Karštas vanduo:	Yra
Gyvenamasis plotas: kv. m	12,67	Viryklė:	Dujinė
Rūsysis:	Nėra	Vonios kambarys:	Nėra
Šildymas:	Krosninis šildymas		

Pastato, kuriame yra patalpa (butas), duomenys

Pažymėjimas plane 1A1m **Pavadinimas** Gyvenamas namas
Unikalus 2790-5000-5016
Paskirtis Gyvenamoji (trijų ir daugiau butų - daugiabučiai pastatai)

Statybos pradžios metai:	1905	Sienos:	Rąstai
Statybos pabaigos metai:	1905	Baigtumo procentas:	100
Rekonstravimo pradžios metai:		Tūris: kub. m	770
Rekonstravimo pabaigos metai:		Bendras plotas: kv.	229,37
Kap. remonto pradžios metai:		Aukštų skaičius:	1
Kap. remonto pabaigos metai:		Koordinatė X:	
Papr. remonto pradžios metai:		Koordinatė Y:	
Papr. remonto pabaigos metai:		Daikto būklė:	

Parengė Matininkė Danutė Stančikienė

A.V.



* 1 0 9 2 0 8 6 4 1 5 *

Patalpos (buto) įkainojimas (perkainojimas)

Adresas Panevėžio m. sav. Panevėžio m. Kauno g. 9-6B

Unikalus 4400-5100-0894:5007

Vertės nustatymo data	I(P)	Žymėjimas	Pavadinimas	Kasmetinis vertės mažinimo koeficientas	Matavimo vienetas	Kiekis	Kainynas ir lentelė	Vieneto statybos vertė po indeksavimo, Eur	Atkūrimo kaštai (statybinė vertė), Eur	Nusidėvėjimas %	Atkuriamoji vertė, Eur	Vietovės pataisos koeficientas	Vidutinė rinkos vertė, Eur
1	2	3	4	5	6	7	8	9	10	11	12	13	14
2018-10-17	I	6B	Butas	1.5	kv. m	12.67	Modelis:15377	536.16	6790	67	2240		2430

Parengė Matininkė Danutė Stančikienė

A.V.



Patalpos (buto) vidaus plotų eksplikacija

3 FORMA

Unikalus Nr. 4400-5100-0894:5007

Adresas Panevėžio m. sav. Panevėžio m. Kauno g. 9-6B

Žymėjimas 6B

Paskirtis Gyvenamoji (butų)

Pavadinimas Butas

Kad. duomenų nustatymo data 2018-10-17

Aukšto Nr.	Patalpos pažymėjimas plane		Patalpų pavadinimas	Gyvenamosios paskirties patalpų								Negyvenamosios paskirties patalpų	
	1 simbolis	2 simbolis		Bendras plotas m ²	Naudingas plotas m ²	Iš to skaičiaus			Pagalbinis nenaudingas plotas m ²	Rūšių (pusrūšių) plotas m ²	Garažų plotas m ²	Pagrindinis plotas m ²	Pagalbinis plotas m ²
						Gyvenamas plotas m ²	Verslo plotas m ²	Pagalbinis naudingas plotas m ²					
1	2	3	4	5	6	7	8	9	10	11	12	13	14
M	6B	1	Kambarys	12,67	12,67	12,67							
Iš viso patalpų (1 patalpos)				12,67	12,67	12,67							
1	a	1	Koridorius 250\1000 iš 1,19 kv.m	0,30	0,30			0,30					
M	a	2	Koridorius 426\1000 iš 4,69 kv.m	2,00	2,00			2,00					
Iš viso bendro naudojimo patalpų (2 patalpos)				2,30	2,30			2,30					

Parengė Matininkė Danutė Stančikienė

A.V.

17-Spa-2018 17:22:54



Lapas 1 iš 1