

**Panevžio m. gatvi išd stymo planas
M 1:10000**

Panevžio miesto savivaldybės tarybos
20__ m. _____ d. sprendimo Nr. _____
_____ priedas

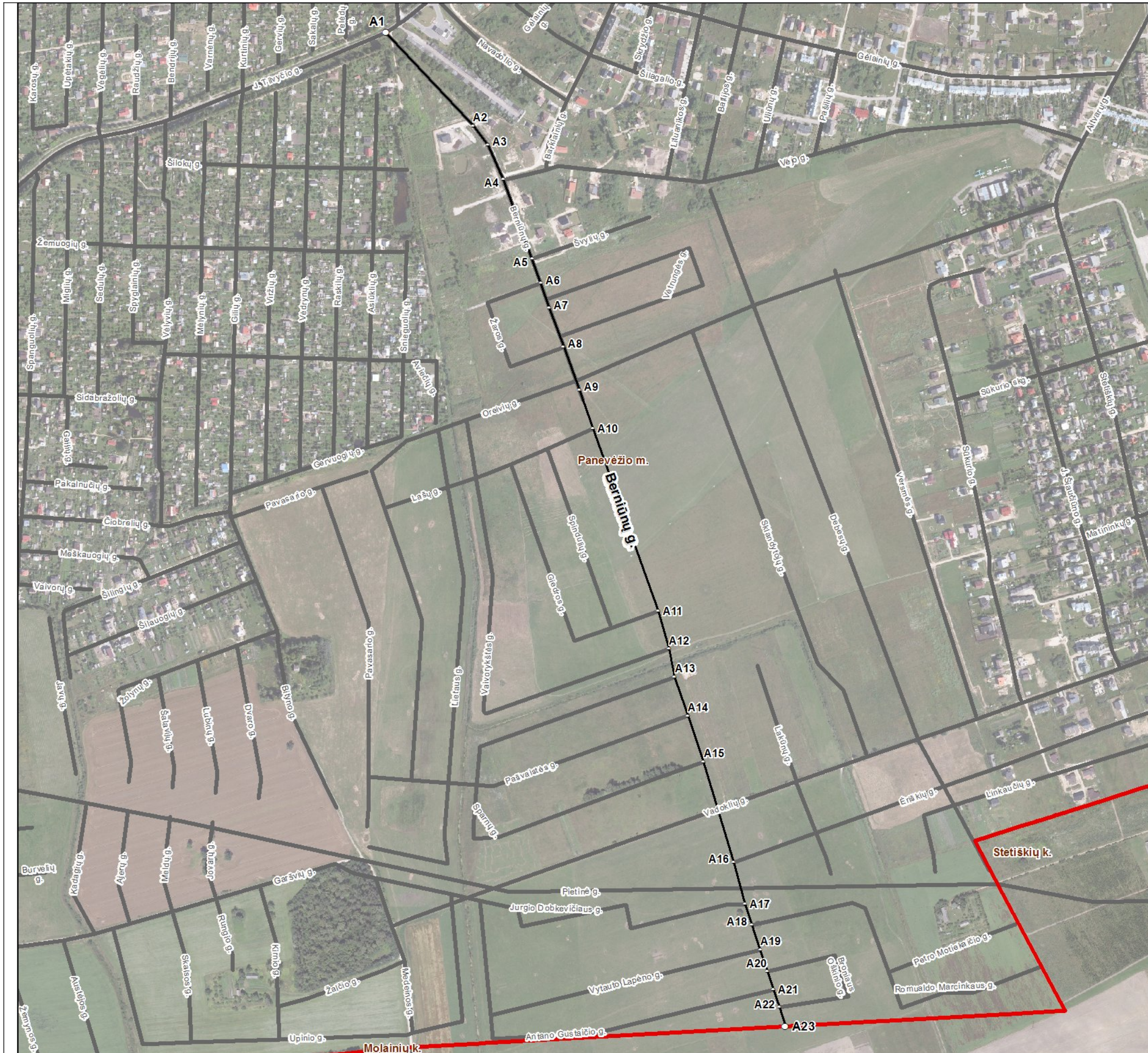

Kartografinis pagrindas		Ortofoto
Koordinatų nustatymo būdas		Grafinis
KOORDINATŲ ŽINIARAŠTIS		
Nr. plane	X	Y
A1	6175583	520959
A2	6175405	521126
A3	6175369	521154
A4	6175303	521184
A5	6175152	521238
A6	6175106	521255
A7	6175059	521271
A8	6174985	521298
A9	6174903	521328
A10	6174830	521354
A11	6174483	521478
A12	6174411	521498
A13	6174358	521509
A14	6174284	521534
A15	6174197	521564
A16	6174006	521621
A17	6173926	521643
A18	6173887	521656
A19	6173840	521672
A20	6173798	521685
A21	6173764	521697
A22	6173730	521708
A23	6173694	521719

Panevžio miesto savivaldybės administracija

Laisvės a. 20 LT-35200 Panevėžys

INFORMACIJA APIE PAVADINIMŲ GATVĖMS SUTEIKIMĄ AR KEITIMĄ

_____ Nr. _____
(data)

Savivaldybės pavadinimas: **Panevžio miesto**

Savivaldybės tarybos sprendimo dėl pavadinimo
gatvei suteikimo ar keitimo Nr. ir priėmimo data: _____, **20** _____ m. _____ d.

Gyvenamosios vietovės pavadinimas: **Panevžio m.**

Gyvenamosios vietovės identifikavimo kodas: **23485**

Suteiktas gatvės pavadinimas	Buvęs gatvės pavadinimas	Gatvės taškas, pažymėtas plane, Nr.	Pastabos apie gatvės prijungimą, buvusį priklausymą kitai gyvenamajai vietai ir kita
Berninų gatvė		A1-A23	

Dokumentą parengė: Vyriausiasis GIS specialistas ANDRIUS SVIDERSKAS