

**Panevžio m. gatvi išd stymo planas
M 1:10000**

Panevžio miesto savivaldybės tarybos
20__ m. _____ d. sprendimo Nr. ____
_____ priedas

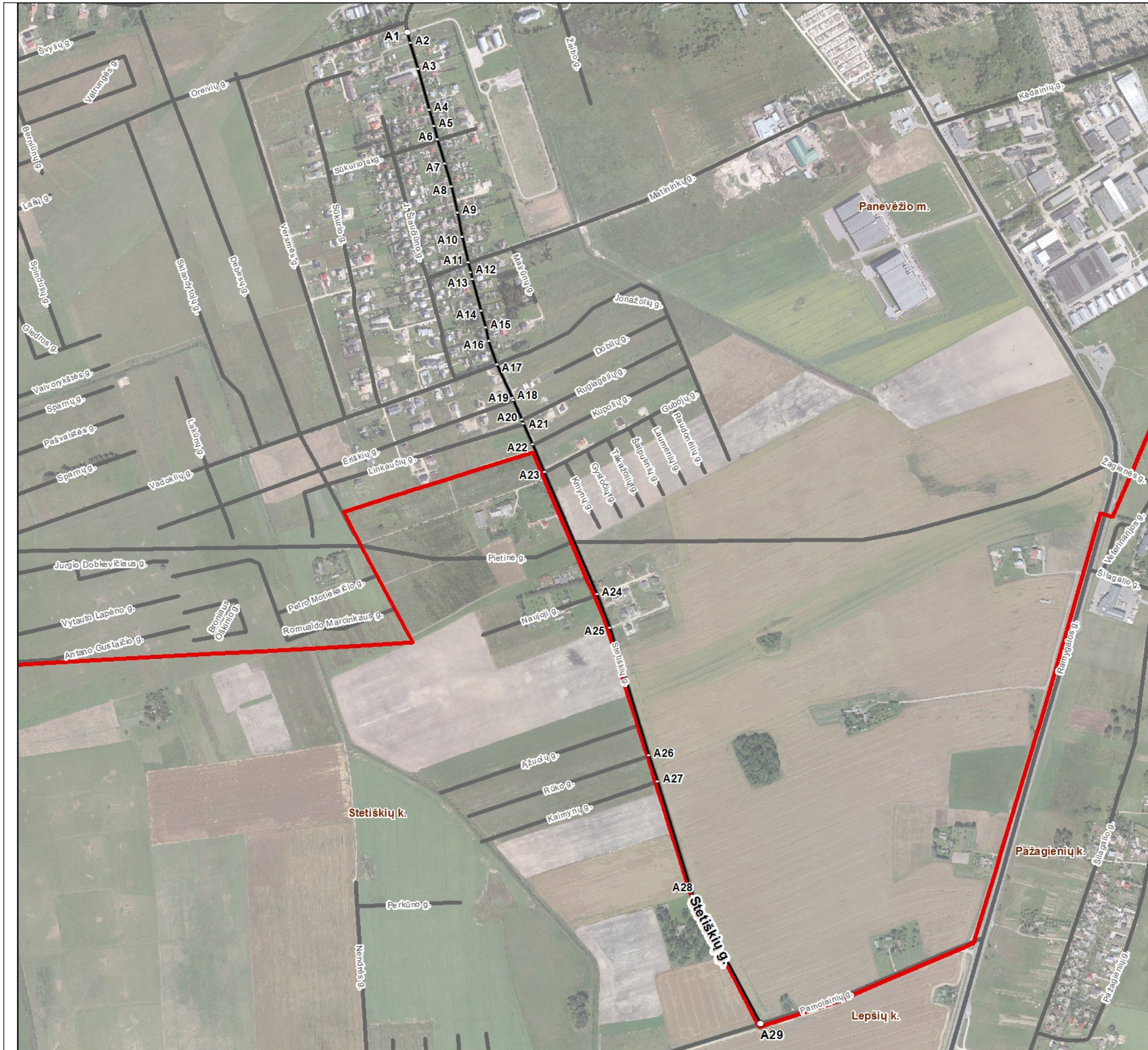

Kartografinis pagrindas		Ortofoto
Koordinatų nustatymo būdas		Grafinis
KOORDINATAI ŽINIARAŠTIS		
Nr. plane	X	Y
A1	6175232	522237
A2	6175205	522245
A3	6175141	522263
A4	6175040	522292
A5	6175000	522304
A6	6174967	522312
A7	6174906	522330
A8	6174850	522346
A9	6174786	522361
A10	6174726	522373
A11	6174662	522388
A12	6174638	522394
A13	6174621	522399
A14	6174543	522420
A15	6174502	522431
A16	6174468	522439
A17	6174411	522459
A18	6174328	522498
A19	6174322	522500
A20	6174274	522521
A21	6174265	522525
A22	6174213	522547
A23	6174145	522577
A24	6173842	522707
A25	6173760	522738
A26	6173444	522835
A27	6173380	522857
A28	6173098	522943
A29	6172782	523110

Panevžio miesto savivaldybės administracija

Laisvės a. 20 LT-35200 Panevėžys

INFORMACIJA APIE PAVADINIMŲ GATVĖMS SUTEIKIMĄ AR KEITIMĄ

_____ Nr. _____
(data)

Savivaldybės pavadinimas: **Panevžio miesto**

Savivaldybės tarybos sprendimo dėl pavadinimo
gatvei suteikimo ar keitimo Nr. ir priėmimo data: _____, **20** _____ m. _____ d.

Gyvenamosios vietovės pavadinimas: **Panevžio m.**

Gyvenamosios vietovės identifikavimo kodas: **23485**

Suteiktas gatvės pavadinimas	Buvęs gatvės pavadinimas	Gatvės taškas, pažymėtas plane, Nr.	Pastabos apie gatvės prijungimą, buvusį priklausymą kitai gyvenamajai vietai ir kita
Stetiški gatvė		A1-A29	

Dokumentą parengė: Vyriausiasis GIS specialistas ANDRIUS SVIDERSKAS