PANEVĖŽIO MIESTO TERITORIJOS BENDROJO PLANO KEITIMAS SPRENDINIAI

PAGRINDINIS ŽEMĖS NAUDOJIMO IR APSAUGOS REGLAMENTŲ BRĖŽINYS

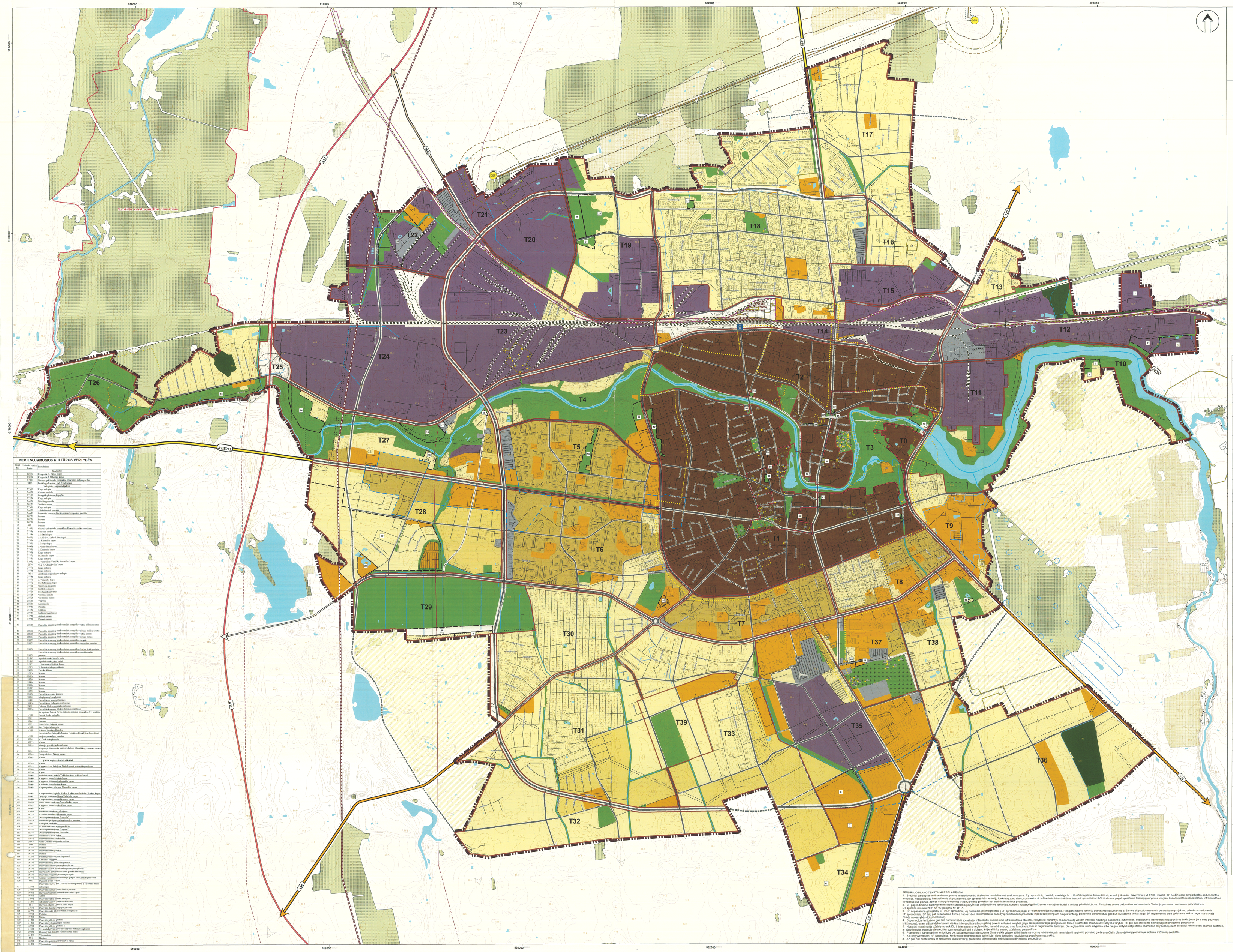

NEKILNOJAMOSIOS KULTŪROS VERTYBĖS

Eilinis Nr.	Unikalus objekto kodas	Pavadinimas
		Kapinės
1	12001	Kapinės - t. Alės kapai
2	12024	Kapinės - t. Gilaičio kapai
3	21981	Istorinė gyvenamoji teritorija: Panevėžio Aukštoji vacio
4	34486	Istorinė gyvenamoji teritorija: Senamiestis
		Vaikų kapai - žuvusiųjų nuplėšti
5	27962	Kapai - vaikų
6	27963	Kapai - vaikų
7	27964	Užmirštų kareivių kapai
8	27974	Kapai - vaikų
9	34482	Nežinomo vaikelio
10	27973	Kapai - vaikų
11	27965	Kapai - vaikų
		Administracinės pastatai
12	34466	Panevėžio krašto Mirko vaistinės komplekso sandėlis
13	34465	Mirko vaistinė
		Paminklai
14	10774	Paminklas
15	10775	Paminklas
		Memoriniai ženklai
16	11411	Sunaikintiems žydams
17	27966	Sunaikintiems žydams
18	11841	J. Tilžės kapas
		Kitos kapinės ir kapai
19	27967	A. Kavinio kapas
20	27968	J. Vitkauskio kapas
21	10983	J. Gaižutinės kapas
22	10982	J. Gaižutinės kapas
23	27969	Kapai - vaikų
24	27970	M. Jhenido kapas
25	11412	Kapai - vaikų
26	11412	V. Vizgirdaus-Vaupšlės, Veronikos kapas
27	11170	C. a/V. Čiuopkos-Jonės kapas
28	27971	Kapai - vaikų
29	11412	Kapai - vaikų
30	9878	Žydų sunaikintiems kapai - vaikų
31	27972	Kapai - vaikų
32	11111	J. Vaitmetės kapas
33	11412	Kapai - vaikų
34	11412	Gerulfosa kapas
35	34461	Kalifer ir Isaakio
36	34462	Kalifer ir Isaakio
37	34463	Čaikos vaikelio
38	34464	Gromovas vaikas
39	34467	Vaikas
40	34468	Lifarovas
41	10782	Paminklas
42	34469	Vaikas
43	34470	Jankelio kapas
44	10983	Vaikas
45	10782	Paminklas
46	34657	Panevėžio krašto Mirko vaistinės komplekso sutuoktinės dėžės pamatas
47	34656	Panevėžio krašto Mirko vaistinės komplekso pirmos dėžės pamatas
48	34654	Panevėžio krašto Mirko vaistinės komplekso antros dėžės pamatas
49	34653	Panevėžio krašto Mirko vaistinės komplekso sargės
50	34655	Panevėžio krašto Mirko vaistinės komplekso penktos pamatas
51	34658	Panevėžio krašto Mirko vaistinės komplekso trečios dėžės pamatas
52	34659	Panevėžio krašto Mirko vaistinės komplekso aikštelės pamatas
53	34660	Panevėžio krašto Mirko vaistinės komplekso ketvirtos dėžės pamatas
54	12003	Gyventojo vaikų gulėjimo vietos
55	12003	Gyventojo vaikų gulėjimo vietos
56	24625	Gyventojo vaikų kapo antkapis
57	24626	Gyventojo vaikų kapo antkapis
58	12004	Vaikas-žydas
59	12004	Vaikas
60	12004	Vaikas
61	12004	Vaikas
62	10984	Vaikas
63	10984	Vaikas
64	10984	Vaikas
65	10776	Vaikas
66	12176	Panevėžio senosios kapinės
67	30399	Akopjaus kapas kapinėse
68	12177	Panevėžio t. Jūlos senosios kapinės
69	12178	Panevėžio t. Jūlos senosios kapinės
70	24662	Gaižiūno dėdės pamatas kapinėse
71	4786	Panevėžio krašto Petro Cvirkos kapinės Ten apglėsti
72	4786	Petro ir Povilo kapinės
73	4787	Paminklas
74	4787	Paminklas
75	24663	Petro Jūros kapuose vaikas
76	4787	Ten. Žvaigždės kapinėse
77	4787	Kapinės Kvietinės kaime
78	4788	Panevėžio krašto Petro Cvirkos Pivašiūnų Pivašiūnai kapinės ir kapai
79	10781	V. Žemaitės gimimo
80	4789	Paminklas
81	21494	Panevėžio gatvėkaės kompleksas
		Vaupšlės Kalamonės senės Martyno Mažvydo gyvenamas namas
82	21493	Paminklas
83	21494	Gaižiūnai kaip Žalvario namas
84	10985	Vaikas
		J. NKV organų jautrio objektai
85	10986	Vaikas
86	12003	Kriaunėnai kaip Tokjaunos Lidos kapas ir atitinkamas paminklas
87	10986	Vaikas
88	10986	Kriaunėnai - vaikas ir Valentino kaip Sofijos kapas
89	21488	Kriaunėnai kaip Ksilitės kapas
90	21483	Kriaunėnai Eilėnos Sofijutės kapas
91	21483	Kriaunėnai Eilėnos Sofijutės kapas
92	21483	Vaupšlės-vaikas Mažvydo kapas
93	21482	Kriaunėnai-vaikas Mažvydo kapas
94	21482	Kriaunėnai-vaikas Mažvydo kapas
95	21481	Kriaunėnai-vaikas Mažvydo kapas
96	21480	Vaupšlės-vaikas Mažvydo kapas
97	21480	Vaupšlės-vaikas Mažvydo kapas
98	21479	Kriaunėnai-vaikas Mažvydo kapas
99	21478	Kriaunėnai-vaikas Mažvydo kapas
100	21477	Kriaunėnai-vaikas Mažvydo kapas
101	21476	Kriaunėnai-vaikas Mažvydo kapas