

Valstybės įmonės Registrų centro Panevėžio filialas

**NEKILNOJAMOJO DAIKTO
KADASTRINIŲ MATAVIMŲ BYLA**

Tomas: 1

Nekilnojamojo turto objektas: Patalpa (butas)

Bylos Nr.: 23485/2241

Registro Nr.: 44/1444430 (Patalpos/butai)

Adresas: Panevėžio m. sav. Panevėžio m. Marijonų g. 49-30

Lapų skaičius: 6

Bylos Nr. 23485/2241

Tomo Nr. 1

Registro 44/1444430

BYLOS TOMO VIDAUS APYRAŠAS

Eil. Nr.	Dokumento pavadinimas	Dokumento		Lapų skaič.	Bylos lapų numeriai	Pastabos
		Nr.	Data			
1	BUTO (PATALPOS) PLANAS	1	2011-08-26	1	1	
2	Patalpos (buto) kadastro duomenys 1D FORMA	2	2011-08-26	1	2	
3	Patalpos (buto) įkainojimas (perkainojimas) 2D FORMA	3	2011-08-26	1	3	
4	Patalpos (buto) vidaus plotų eksplikacija 3 FORMA	4	2011-08-26	2	4-5	

Vidaus apyrašo lapų

Matininkė Alma Želnienė

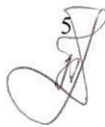



1023938088

ANTRAS AUKŠTAS

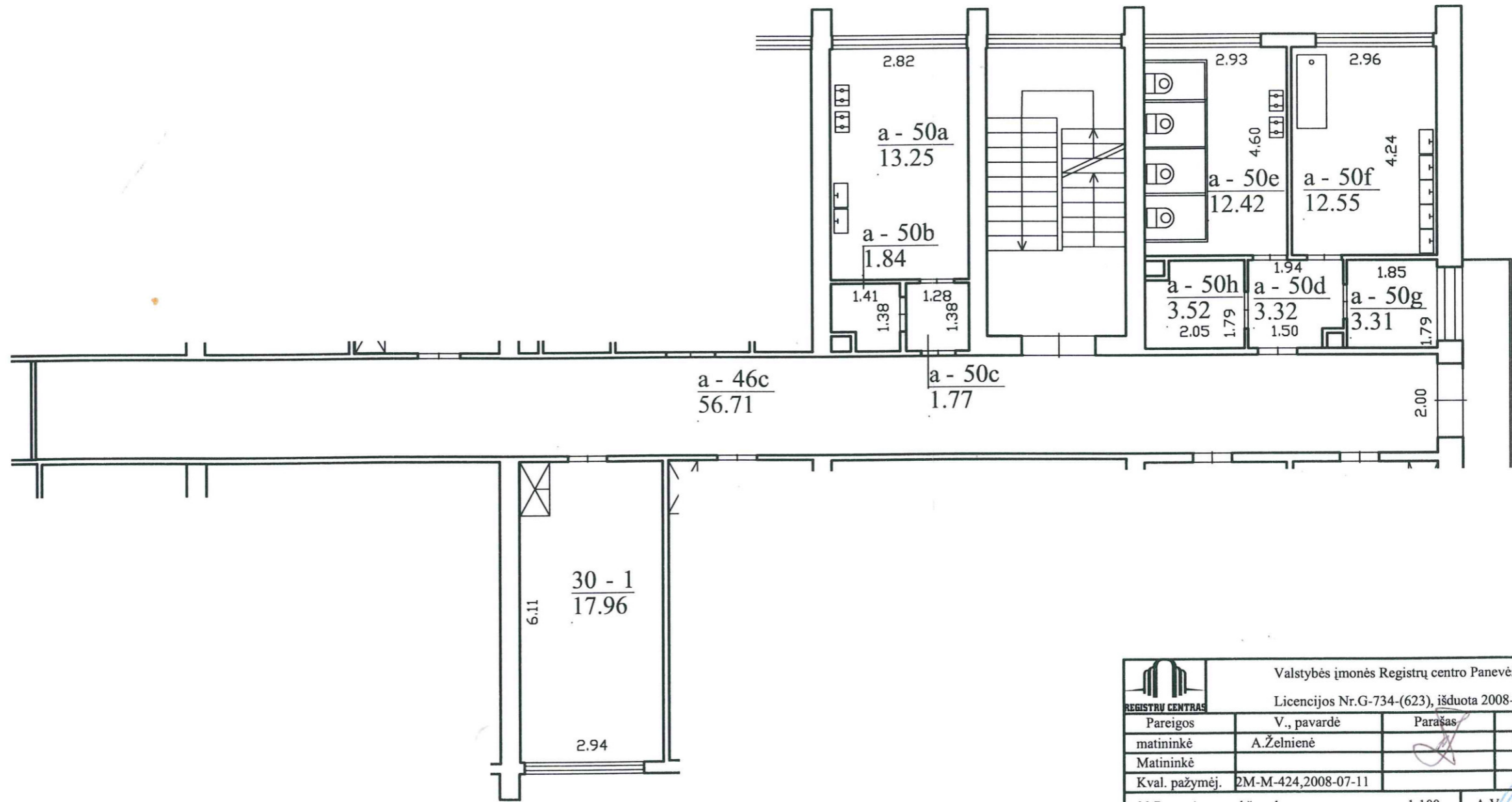

Valstybės įmonės Registrų centro Panevėžio filialas			
Licencijos Nr.G-734-(623), išduota 2008-08-27			
Pareigos	V., pavardė	Parašas	Data
matininkė	A.Želienė		2011-08-26
Matininkė			
Kval. pažymėj.	2M-M-424,2008-07-11		
30 Butas Antro aukšto planas		1:100	A.V.
Panevėžio m. sav. Panevėžio m. Marijonų g. 49-30			
Sudarytas pagal 2011-08-23 kadastrinių matavimų duomenis		Pastato pažymėjimas plane 1A5p	



Patalpos (buto) kadastro duomenys

Adresas Panevėžio m. sav. Panevėžio m. Marijonų g. 49-30

Unikalus Nr. 4400-2206-2804:7442

Pavadinimas Butas

Pažymėjimas plane 30

Paskirtis Gyvenamoji(gyvenamųjų patalpų)

Kad. duomenų nustatymo 2011-08-26

Aprašymas Su bendro naudojimo patalpomis pažymėtomis:
a-46c(74/1000 iš56,71);a-50e(74/1000 iš 12,42);a-50c(74/1000iš1,77);
a-50b(74/1000 iš 1,84);a-50a(74/1000 iš 13,25);a-50f(74/1000 iš 12,55);
a-50h(74/1000 iš 3,52);a-50d(74/1000 iš 3,32);a-50g (74/1000iš 3,31);
Viso b.n.p.-8,05 kv.m.

Patalpos (buto) kadastro duomenys

Aukštas:	2	Šildymas:	Centrinis šildym.iš centr.
Kambarių skaičius:	1	Vandentiekis:	Komunalinis vandentiekis
Bendras plotas: kv. m	17,96	Nuotekų šalinimas:	Komunalinis nuotekų
Gyvenamasis plotas: kv.	17,96	Dujos:	Gamtinės
Rūšys:	Nėra	Viryklė:	Dujinė
Baigtumo procentas: %	100	Vonios kambarys:	Yra
Karštas vanduo:	Yra		

Pastato, kuriame yra butas (patalpa), duomenys

Pažymėjimas plane 1A5p

Pavadinimas Gyvenamas namas

Unikalus Nr. 2796-4002-9015

Paskirtis Gyvenamoji (įv. soc. grupių)

Statybos pradžios metai:	1964	Rekonstravimo pradžios	
Statybos pabaigos metai:	1964	Rekonstravimo pabaigos	
Baigtumo procentas: %	100	Aukštų skaičius:	5
Koordinatė X:	6178272	Tūris: kub. m	14217
Koordinatė Y:	523072	Bendras plotas: kv. m	4291,13

Parengė Matininkė Alma Želniene

A.V.



* 1 0 2 4 2 3 4 0 0 0 *

Patalpos (buto) vidaus plotų eksplikacija

3 FORMA

Adresas Panevėžio m. sav. Panevėžio m. Marijonų g. 49-30

Unikalus Nr. 4400-2206-2804:7442

Žymėjimas 30

Pavadinimas Butas

Paskirtis Gyvenamoji (butų)

Matavimų data 2011-08-26

Aukšto Nr.	Patalpos pažymėjimas plane		Patalpų pavadinimas	Gyvenamosios paskirties patalpų								Negyvenamosios paskirties patalpų	
	1 simbolis	2 simbolis		Bendras plotas m ²	Naudingas plotas m ²	Iš to skaičiaus			Pagalbinis nenaudingas plotas m ²	Rūšių (pusrūšių) plotas m ²	Garažų plotas m ²	Pagrindinis plotas m ²	Pagalbinis plotas m ²
						Gyvenamas plotas m ²	Verslo plotas m ²	Pagalbinis naudingas plotas m ²					
1	2	3	4	5	6	7	8	9	10	11	12	13	14
2	30	1	Kambarys	17,96	17,96	17,96							
Iš viso patalpų (1 patalpos)				17,96	17,96	17,96							
2	a	46c	Koridorius 74\1000 iš 56,71 kv.m	4,20									
2	a	50f	Vonia 74\1000 iš 12,55 kv.m	0,93									
2	a	50e	Tualetas 74\1000 iš 12,42 kv.m	0,92									
2	a	50c	Koridorius 74\1000 iš 1,77 kv.m	0,13									
2	a	50b	Pagalbinė patalpa 74\1000 iš 1,84 kv.m	0,14									
2	a	50a	Virtuvė 74\1000 iš 13,25 kv.m	0,98									
2	a	50g	Pagalbinė patalpa 74\1000 iš 3,31 kv.m	0,24									
2	a	50h	Pagalbinė patalpa 74\1000 iš 3,52 kv.m	0,26									



* 1 0 2 3 9 3 9 0 2 4 *

1	2	3	4	5	6	7	8	9	10	11	12	13	14
2	a	50d	Koridorius 74\1000 iš 3,32 kv.m	0,25									
Iš viso bendro naudojimo patalpų (9 patalpos)				8,05									

Parengė Matininkė Alma Želnieinė

A.V.



Patalpos (buto) įkainojimas (perkainojimas)

Adresas Panevėžio m. sav. Panevėžio m. Marijonų g. 49-30

Unikalus Nr. 4400-2206-2804:7442

Vertės nustatymo data	Į(P)	Žymėjimas	Pavadinimas	Kasmetinis vertės mažinimo koeficientas	Matavimo vienetas	Kiekis	Kainynas ir lentelė	Vieneto statybos vertė po indeksavimo, Lt	Atkūrimo kaštai (statybinė vertė), Lt	Nusidėvėjimas %	Atkuriamoji vertė, Lt	Vietovės pataisos koeficientas	Vidutinė rinkos vertė, Lt
1	2	3	4	5	6	7	8	9	10	11	12	13	14
2011-08-26	I	30	Butas	0.8	kv. m	17,96	Modelis: 6936	1448	26000	38	16100		13600

Parengė Matininkė Alma Želnienė

A.V.



Patalpos (buto) vidaus plotų eksplikacija

3 FORMA

Adresas Panevėžio m. sav. Panevėžio m. Marijonų g. 49-30

Unikalus Nr. 4400-2206-2804:7442

Žymėjimas 30

Pavadinimas Butas

Paskirtis Gyvenamoji(gyvenamųjų patalpų)

Matavimų data 2011-08-26

Aukšto Nr.	Patalpos pažymėjimas plane		Patalpų pavadinimas	Gyvenamosios paskirties patalpų								Negyvenamosios paskirties patalpų	
	1 simbolis	2 simbolis		Bendras plotas m ²	Naudingas plotas m ²	Iš to skaičiaus			Pagalbinis nenaudingas plotas m ²	Rūšių (pusrūšių) plotas m ²	Garažų plotas m ²	Pagrindinis plotas m ²	Pagalbinis plotas m ²
						Gyvenamas plotas m ²	Verslo plotas m ²	Pagalbinis naudingas plotas m ²					
1	2	3	4	5	6	7	8	9	10	11	12	13	14
2	30	1	Kambarys	17,96	17,96	17,96							
Iš viso patalpų (1 patalpos)				17,96	17,96	17,96							
2	a	46c	Koridorius 74\1000 iš 56,71 kv.m	4,20	4,20			4,20					
2	a	50f	Vonia 74\1000 iš 12,55 kv.m	0,93	0,93			0,93					
2	a	50d	Koridorius 74\1000 iš 3,32 kv.m	0,25	0,25			0,25					
2	a	50c	Koridorius 74\1000 iš 1,77 kv.m	0,13	0,13			0,13					
2	a	50b	Pagalbinė patalpa 74\1000 iš 1,84 kv.m	0,14	0,14			0,14					
2	a	50a	Virtuvė 74\1000 iš 13,25 kv.m	0,98	0,98			0,98					
2	a	50g	Pagalbinė patalpa 74\1000 iš 3,31 kv.m	0,24	0,24			0,24					
2	a	50h	Pagalbinė patalpa 74\1000 iš 3,52 kv.m	0,26	0,26			0,26					



* 1 0 2 4 2 3 4 0 0 1 *

1	2	3	4	5	6	7	8	9	10	11	12	13	14
2	a	50e	Tualetas 74\1000 iš 12,42 kv.m	0,92	0,92			0,92					
Iš viso bendro naudojimo patalpų (9 patalpos)				8,05	8,05			8,05					

Parengė Matininkė Alma Želnieienė

A.V.



* 1 0 2 4 2 3 4 0 0 1 *