

Žemės sklypo išdėstymo schema

ŽEMĖS SKLYPO PLANAS M 1:500

Sklypo plotas 3694 m²

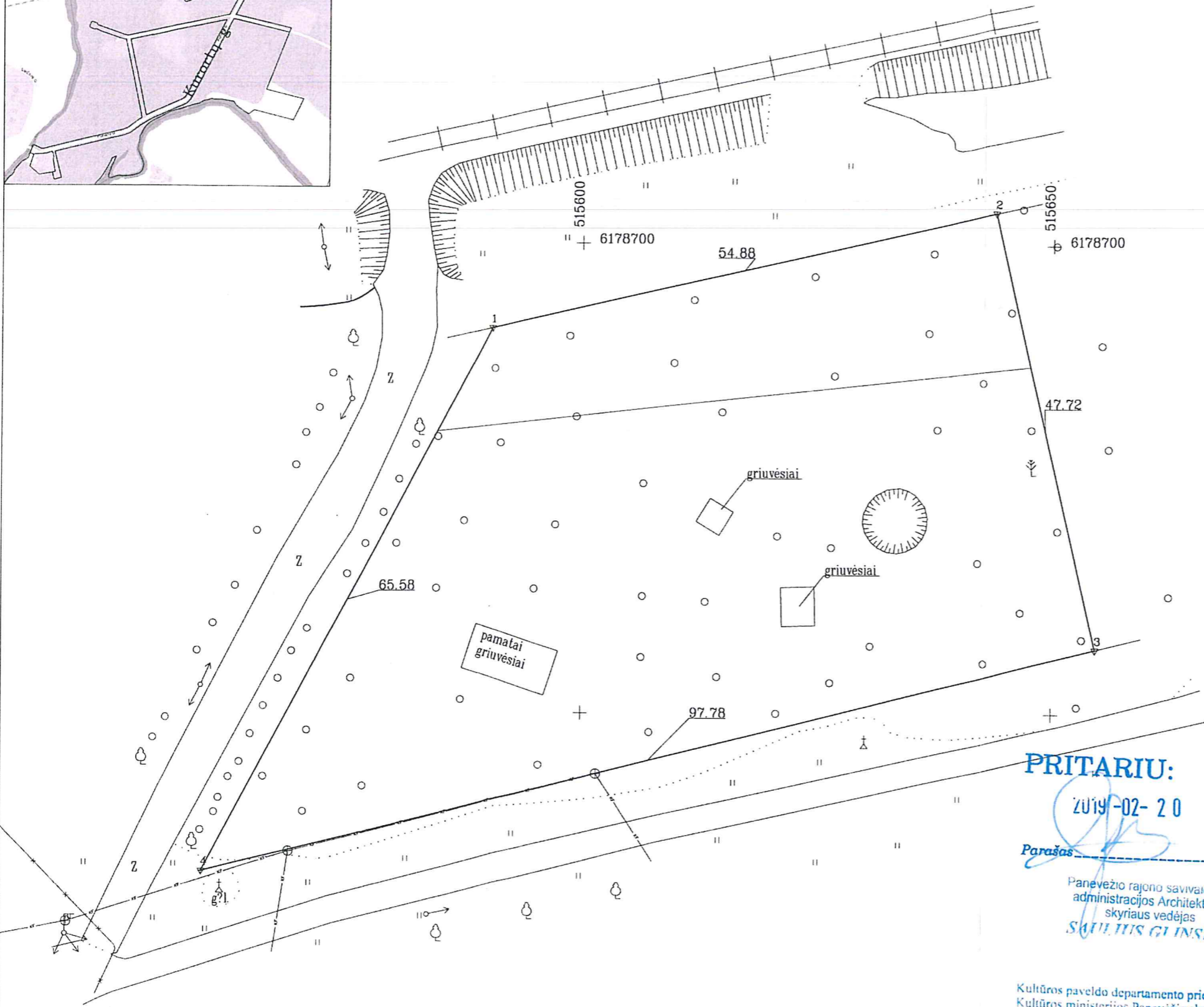
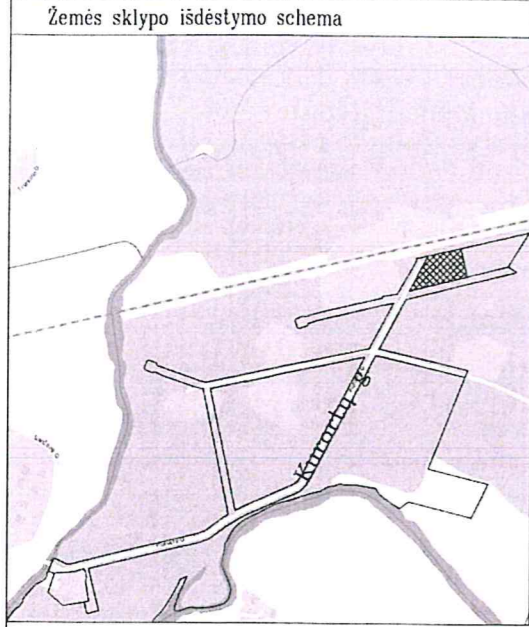

Kadastro:	vietovė	Panevėžio	blokas	sklypas
Žemės sklypo kadastro Nr.:		2 7 0 1 0 0 3 5		

Galvė, namo Nr.	(Proj.Skl.Nr.21)
Kaimas (miestelis)	
Seniūnija	
Miestas (rajonas)	Panevėžio
Apskritis	Panevėžio

Gretimybė	Gretimo žemės sklypo kadastro Nr.	Pastabos
1-2	6611/8001:0002	
2-3		(proj.skl.Nr.22)
3-1		Kelias (Kurorto g.)-12-

* 2 0 8 9 9 3 3 6 6 5 6 *

Su paženklinomis vietovėje žemės sklypo ribomis, aprašytais 2018... m. Spalio mėn. 03 d. žemės sklypo paženklinimo-parodymo akte, ir nustatytu plotu sutinku:
 Žemės savininkas (naudotojas):
PANEVĖŽIO MIESTO SAVIVALDYBĖ
 (vardas, pavardė) (parašas) (data)
Alina Baubienė 2018-10-03

PRITARIU:

2019-02-20

Parašas
 Panevėžio rajono savivaldybės administracijos Architektūros skyriaus vedėjas
SALIUŠ GIJINSKI

Kultūros paveldo departamento prie Kultūros ministerijos Panevėžio skyriaus vyriausioji specialistė
Birutė Beresnevičienė
 2019.02.mėn. 06d.

Požeminiai inžineriniai ženklai perkelti nuo topografinių planų

Nacionalinės žemės tarnybos prie Žemės ūkio ministerijos
 Panevėžio skyrius
 Patikrino: _____
 SUDERINTA: _____
 (Pareigų pavadinimas) (Parašas) (Vardas ir pavardė) (Data)
 A.V. (jeigu reikalavimas turėti antspaudą nustatytas įstatymuose)



Neringos 7a,LT-35187 Panevėžys Kodas 300714681,PVM LT100003123318.Tel.861653152

Pareigos	Parašas	Vardas, pavardė	Data
Direktorius	<i>[Signature]</i>	Darius Rankele	2018-10-03
Matininkas	<i>[Signature]</i>	Evaldas Girnius	2018-10-03

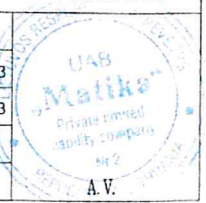

Žemės sklypo išdėstymo schema

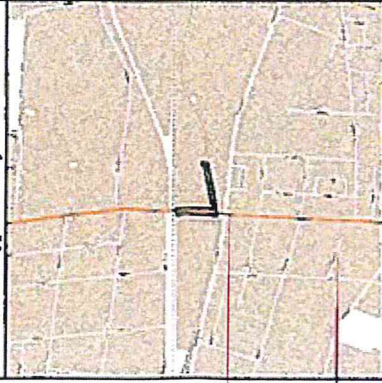

ŽEMĖS SKLYPO PLANAS M 1:500

Žemės sklypo plotas 6586 m²

Kadastro vietovės pavadinimas:	Panevėžio m.		
Žemės sklypo kadastro numeris:	kodas	blokas	sklypas
	2 7 0 1	7 0 0 1	1

Savivaldybė	Panevėžio
Seniūnija	
Gyvenamoji vietovė	Panevėžys
Galvė, namo Nr.	Smėlynės g.

Linijų anotacijų lentelė	Atstumas
1-2	3.76
2-3	13.36
3-4	3.99
4-5	16.56
5-6	9.18
6-7	22.87
7-8	36.99
8-9	14.24
9-10	10.28
10-11	15.90
11-12	0.79
12-13	21.69
13-14	16.74
14-15	4.00
15-16	3.06
16-17	1.37
17-18	7.50
18-19	46.28
2-33	25.59
3-34	8.98
4-35	30.19
5-36	17.99
6-37	3.42
7-38	147.78
3-39	5.70
39-40	8.86
40-1	7.43



Žemės sklypo savininkas (naudotojas):
 Panevėžio miesto savivaldybė
 (jei žemės sklypo savininkas (naudojėjas) yra kitas, parašyti)

Mitkojus Sambirius

523300.00
 6178950.00

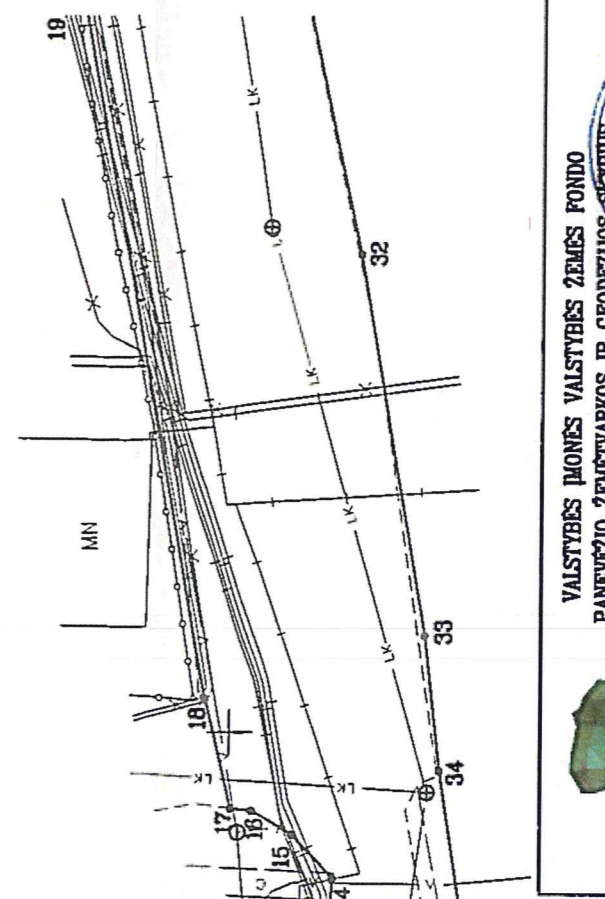
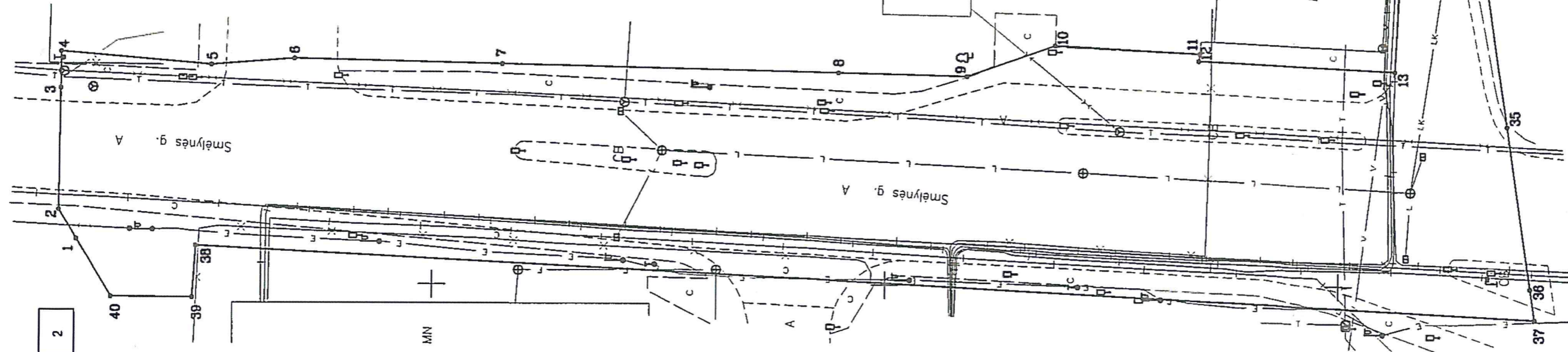

VALSTYBES ĮMONES VALSTYBĖS ŽEMĖS FONDO
 PANEVĖŽIO ŽEMETVARKOS IR GEODEZIJOS SKYRUS
 Įmonės kodas 120092312. Skyrus duomenys: Respublikos, Tel (8 45) 541 000, faks (8 45) 584 230. El. paštai: panevezio@vzf.lt, info@vzf.lt

Paraišys	Parasas	Vardas, pavardė
Stk. vadovas	L. Vaičiūnaitis	
Gr. vadovas	S. Sukys	
Vyr. specialistas	Z. Kumėnas	
Matavimo kvalifikacijos pažymėjimo Nr.: 2M-M-2167		

KOPIJA TIKRA

Pastaba: Inžineriniai tinklai kartografiškai ženklintam vietovėje ir perkelti iš topografinių planų bei Panevėžio miesto planšetų tinklo. Planšetų Nr. 67A10, 67A11, 67A14.

Žemės sklypo išdėstymo schema

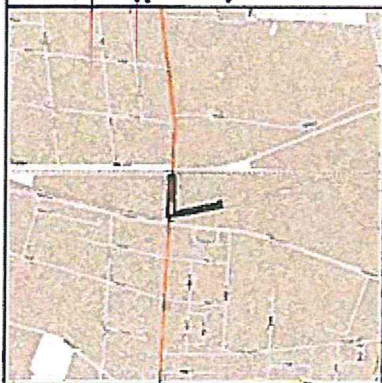

ŽEMĖS SKLYPO PLANAS M 1:500

Žemės sklypo plotas 6586 m²

Linijų anotacijų lentelė	
Gretimybė	Atstumas
19-20	13.26
20-21	10.55
21-22	12.31
22-23	34.61
23-24	24.43
24-25	4.77
25-26	4.64
26-27	12.64
27-28	20.45
28-29	16.25
29-30	43.86
30-31	37.66
31-32	29.81

Kadastro vietovės pavadinimas:	Panevėžio m.		
Žemės sklypo kadastro numeris:	kodas	blokas	sklypas
	2 7 0 1	7 0 0 1	

Savivaldybė	Panevėžio
Seniūnija	
Gyvenamoji vietovė	Panevėžys
Gatvė, namo Nr.	Smėlynės g.

Gretimybė	Gretimo žemės sklypo kadastro Nr.	Pastabos
1-1		Gretimybės lentelė nepildoma



Žemės sklypo savininkas (naudotojas):

Panevėžio miesto savivaldybė
(žemės sklypo techninio (esamo arba būsimo) vardas, pavardė)

Antanijus Bumbliškis

523400.00
6178950.00

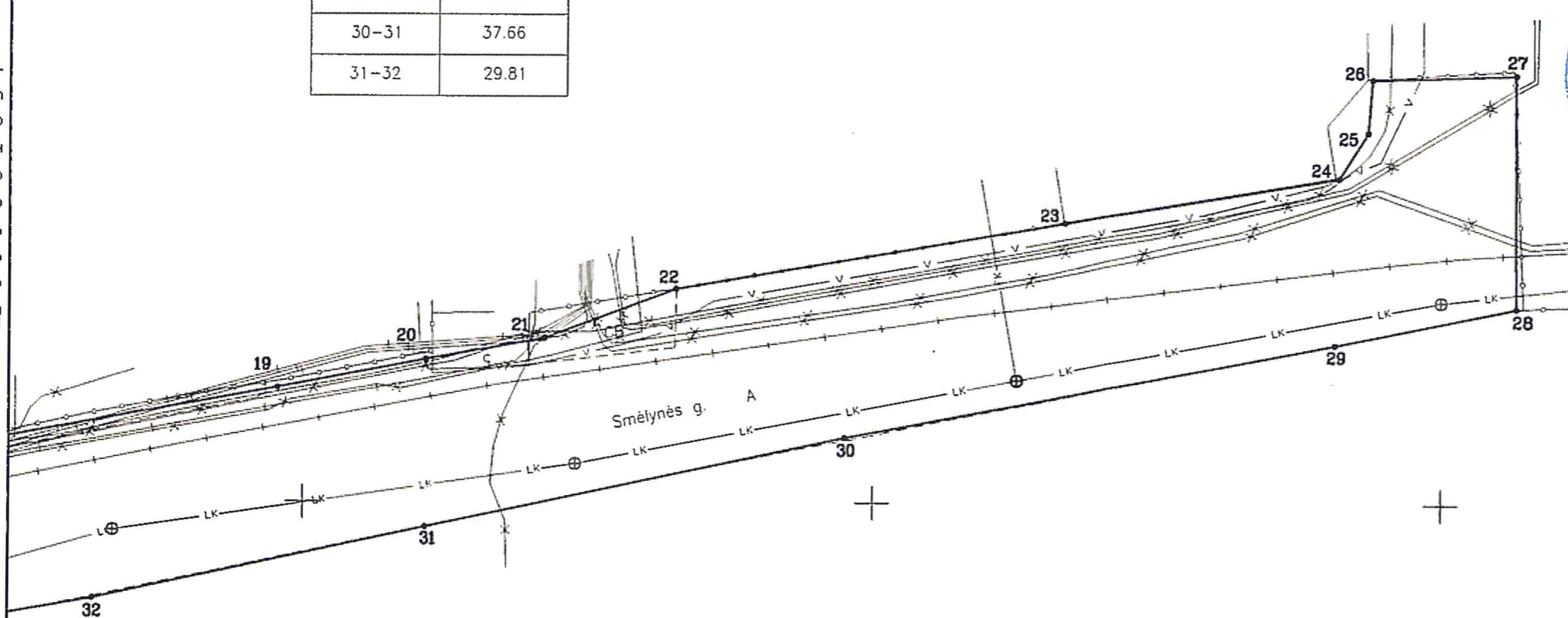

KOPIJA TIKRA

Pastaba: Inžineriniai tinklai kartografiuoti ženklinant vietovėje ir perkelti iš topografinių planų bei Panevėžio miesto planšetų tinklo. Planšetų Nr. 67A10, 67A11, 67A14.

VŽF VALSTYBĖS ĮMONĖS VALSTYBĖS ŽEMĖS FONDO PANEVĖŽIO ŽEMĖTVARKOS IR GEODEZIJOS SKYRIUS

Įmonės kodas 120083212 Skyriaus duomenys: Respublikos Tel. (8 45) 581 008, faks. (8 45) 584 238 El. paštas: zeme@vzf.lt

Pareigos	Parašas	Vardas, pavardė
Sk. vadovas	<i>[Signature]</i>	L. Vaičiulėnas
Gr. vadovas	<i>[Signature]</i>	S. Sukys
Vyr. specialistas	<i>[Signature]</i>	Z. Kunčinskas

Matininko kvalifikacijos pažymėjimo Nr.: 2M-M-2167

2019-02-08

ŽEMĖS SKLYPO PLANAS M 1:500

Žemės sklypo plotas 6586 m²

Žemės sklypo kadastro numeris:	kodas			blokas			sklypas		
	2	7	0	1	7	0	0	1	

KOORDINAČIŲ ŽINIARAŠTIS

Koordinatinių sistema: LKS-94							
Taško Nr.	Kodas	X	Y	Taško Nr.	Kodas	X	Y
1	R	6179039.13	523254.92	36	R	6178878.93	523249.84
2	R	6179041.08	523258.13	37	R	6178878.41	523246.46
3	R	6179040.87	523271.49	38	R	6179025.99	523254.18
4	R	6179040.81	523275.48	39	R	6179026.41	523248.50
5	R	6179024.31	523274.06	40	R	6179035.27	523248.57
6	R	6179015.16	523274.76				
7	R	6178992.30	523274.20				
8	R	6178955.32	523273.31				
9	R	6178941.08	523272.97				
10	R	6178931.39	523276.40				
11	R	6178915.51	523275.56				
12	R	6178915.61	523274.78				
13	R	6178893.95	523273.64				
14	R	6178893.14	523290.36				
15	R	6178895.91	523293.25				
16	R	6178898.54	523294.81				
17	R	6178899.90	523294.97				
18	R	6178901.69	523302.25				
19	R	6178910.00	523347.78				
20	R	6178912.49	523360.80				
21	R	6178914.39	523371.18				
22	R	6178918.70	523382.71				
23	R	6178924.58	523416.82				
24	R	6178928.59	523440.92				
25	R	6178932.63	523443.45				
26	R	6178937.26	523443.79				
27	R	6178937.70	523456.42				
28	R	6178917.25	523456.56				
29	R	6178913.95	523440.65				
30	R	6178905.70	523397.57				
31	R	6178897.81	523360.75				
32	R	6178891.47	523331.62				
33	R	6178887.07	523306.41				
34	R	6178886.09	523297.48				
35	R	6178881.59	523267.63				
Žemės sklypo centro koordinatės				Darbo LitPOS laikas			
Koordinatinių sistema		Koordinatės X/Y		Data	2019-02-06		
Valstybinė LKS-1994		X=6178902 Y=523269		Prisijungta	11:00		
				Atsijungta	13:00		
Žiniaraštį sudarė:				2M-M-2167 2019-02-08			
v. pavardė				kval. paž. nr. parašas data			

Ištrauka iš Lietuvos Respublikos administracinių nusižengimų kodekso:
 112 straipsnis. Nuolatinių žemėnaudos riboženklų sunaikinimas arba sugadinimas
 užtraukia baudą nuo septyniadešimt iki vieno šimto keturiasdešimt eurų.



Duomenys apie žemės sklypui nustatytas specialiąsias žemės naudojimo sąlygas

Eilės Nr.	Specialiosios žemės naudojimo sąlygos kodas	Specialiosios žemės naudojimo sąlygos pavadinimas	Teritorijos, kurioje turi būti taikoma specialioji žemės naudojimo sąlyga, plotas, m ²
1	1	I. Ryšių linijų apsaugos zonos	845
2	6	VI. Elektros linijų apsaugos zonos	1695
3	9	IX. Dujotiekių apsaugos zonos	729
4	20	XX. Požeminio vandens vandenviečių apsaugos zonos	6586
5	49	XLIX. Vandentiekio, lietaus ir fekalinės kanalizacijos tinklų ir įrenginių apsaugos zonos	2260

Duomenys apie žemės sklypo servitutus

Eilės Nr.	Servituto kodas	Nekilnojamojo turto registre įrašyto ar teritorijų planavimo dokumente nustatyto servituto pavadinimas ir rūšis	Servituto plotas, m ²
-	-	-	-