

Valstybės įmonės Registrų centro Panevėžio filialas

**NEKILNOJAMOJO DAIKTO
KADASTRINIŲ MATAVIMŲ BYLA**

Tomas: **1**

Nekilnojamojo turto objektas: **Patalpa (butas)**

Bylos Nr.: **23485/2241**

Registro Nr.: **44/1444433 (Patalpos/butai)**

Adresas: **Panevėžio m. sav. Panevėžio m. Marijonų g. 49-51**

Lapų skaičius: **6**

Bylos Nr. 23485/2241

Tomo Nr. 1

Registro 44/1444433

BYLOS TOMO VIDAUS APYRAŠAS

Eil. Nr.	Dokumento pavadinimas	Dokumento		Lapų skaič.	Bylos lapų numeriai	Pastabos
		Nr.	Data			
1	BUTO (PATALPOS) PLANAS	1	2011-08-26	1	1	
2	Patalpos (buto) kadastro duomenys 1D FORMA	2	2011-08-26	1	2	
3	Patalpos (buto) įkainojimas (perkainojimas) 2D FORMA	3	2011-08-26	1	3	
4	Patalpos (buto) vidaus plotų eksplikacija 3 FORMA	4	2011-08-26	2	4-5	

Vidaus apyrašo lapų

5

Matininkė Alma Želniecė



1023942723

TREČIAS AUKŠTAS

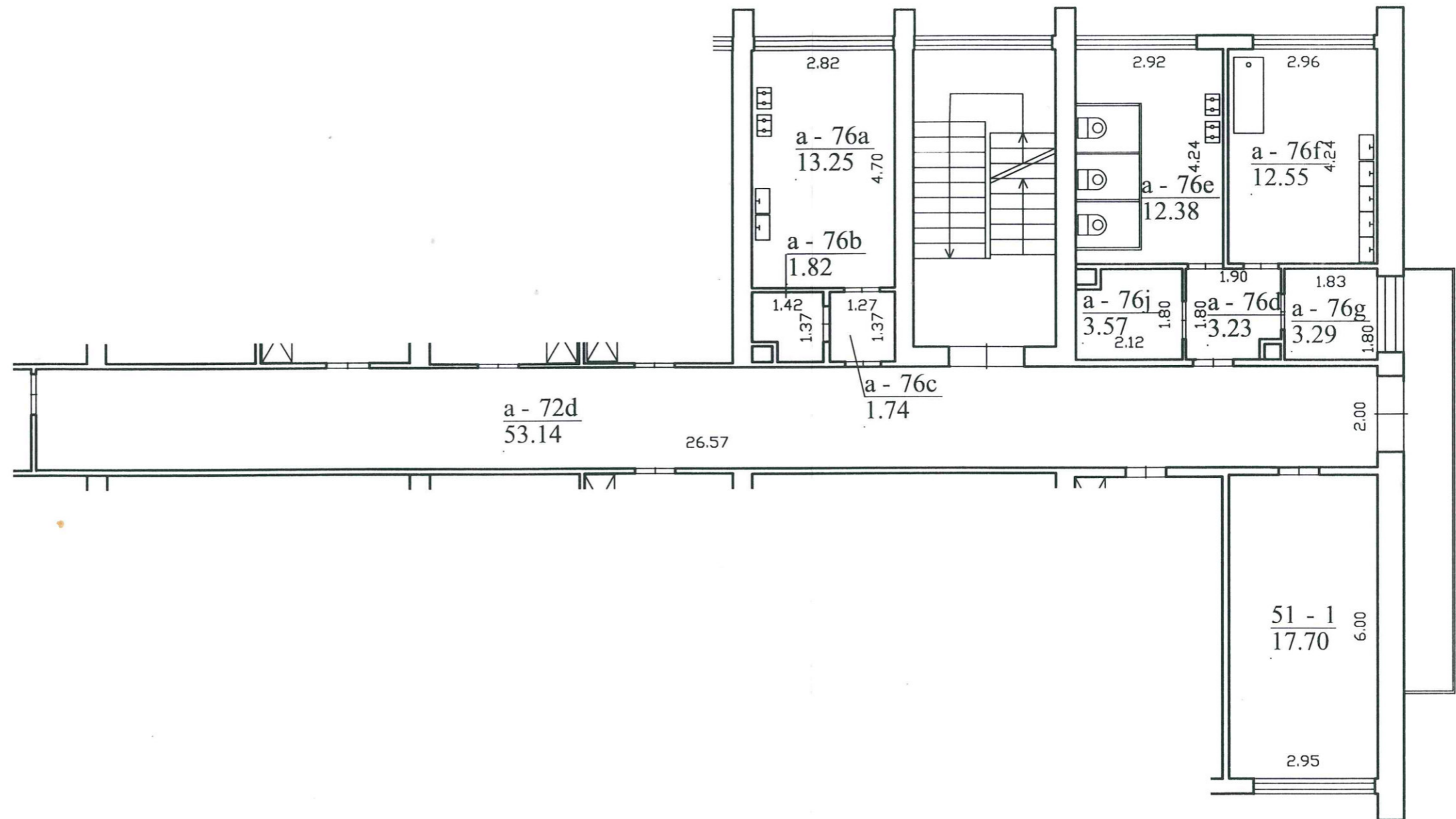

		Valstybės įmonės Registrų centro Panevėžio filialas	
REGISTRŲ CENTRAS		Licencijos Nr.G-734-(623), išduota 2008-08-27	
Pareigos	V., pavardė	Parašas	Data
matininkė	A.Želnienė		2011-08-26
Matininkė			
Kval. pažymėj.	2M-M-424,2008-07-11		
51 Butas Trečio aukšto planas		1:100	A.V.
Panevėžio m. sav. Panevėžio m. Marijonų g. 49-51			
Sudarytas pagal 2011-08-26 kadastrinių matavimų duomenis		Pastato pažymėjimas plane 1A5p	



Patalpos (buto) kadastro duomenys

Adresas Panevėžio m. sav. Panevėžio m. Marijonų g. 49-51

Unikalus Nr. 4400-2206-2859:7444

Pavadinimas Butas

Pažymėjimas plane 51

Paskirtis Gyvenamoji (gyvenamųjų patalpų)

Kad. duomenų nustatymo 2011-08-26

Aprašymas Su bendro naudojimo patalpomis pažymėtomis:

a-72d (85/1000iš53,14);a-76a (85/1000iš 13,25);a-76b(85/1000 iš 1,82);
a-76c (85/1000iš 1,74);a-76e (85/1000iš 12,38);a-76j(85/1000iš 3,57);
a-76d(85/1000 iš 3,23);a-76g(85/1000 iš 3,29);a-76f(85/1000 iš 12,55);
Viso b.n.p.-8,88 kv.m.

Patalpos (buto) kadastro duomenys

Aukštas:	3	Šildymas:	Centrinis šildym.iš centr.
Kambarių skaičius:	1	Vandentiekis:	Komunalinis vandentiekis
Bendras plotas: kv. m	17,7	Nuotekų šalinimas:	Komunalinis nuotekų
Gyvenamasis plotas: kv.	17,7	Dujos:	Gamtinės
Rūsysis:	Nėra	Viryklė:	Dujinė
Baigtumo procentas: %	100	Vonios kambarys:	Yra
Karštas vanduo:	Yra		

Pastato, kuriame yra butas (patalpa), duomenys

Pažymėjimas plane 1A5p

Pavadinimas Gyvenamas namas

Unikalus Nr. 2796-4002-9015

Paskirtis Gyvenamoji (įv. soc. grupių)

Statybos pradžios metai:	1964	Rekonstravimo pradžios	
Statybos pabaigos metai:	1964	Rekonstravimo pabaigos	
Baigtumo procentas: %	100	Aukštų skaičius:	5
Koordinatė X:	6178272	Tūris: kub. m	14217
Koordinatė Y:	523072	Bendras plotas: kv. m	4291,13

Parengė Matininkė Alma Želniene

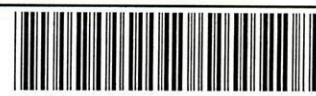

* 1 0 2 4 2 3 4 4 7 3 *

Patalpos (buto) įkainojimas (perkainojimas)

Adresas Panevėžio m. sav. Panevėžio m. Marijonų g. 49-51
Unikalus Nr. 4400-2206-2859.7444

Vertės nustatymo data	(P)	Žymėjimas	Pavadinimas	Kasmetinis vertės mažinimo koeficientas	Matavimo vienetas	Kiekis	Kainynas ir lentelė	Vieneto statybos vertė po indeksavimo, Lt	Atkūrimo kaštai (statybinė vertė), Lt	Nusidėvėjimas %	Atkuriamoji vertė, Lt	Vietovės pataisos koeficientas	Vidutinė rinkos vertė, Lt
2011-08-26	I	51	Butas	0.8	kv. m	17,7	Modelis: 6936	1448	25600	38	15900	13	14
													13400

Parengė Matinkė Alma Želienė



* 1 0 2 5 2 3 5 4 7 2 *

Patalpos (buto) vidaus plotų eksploikacija

3 FORMA

Adresas Panevėžio m. sav. Panevėžio m. Marijonų g. 49-51

Unikalus Nr. 4400-2206-2859:7444

Žymėjimas 51

Pavadinimas Butas

Paskirtis Gyvenamoji(gyvenamųjų patalpų)

Matavimų data 2011-08-26

Aukšto Nr.	Patalpos pažymėjimas plane		Patalpų pavadinimas	Gyvenamosios paskirties patalpų										Negyvenamosios paskirties patalpų	
	1 simbolis	2 simbolis		Bendras plotas m ²	Naudingas plotas m ²	Iš to skaičiaus				Pagalbinis naudingas plotas m ²	Rūšių (pusrūšių) plotas m ²	Garazų plotas m ²	Pagrindinis plotas m ²	Pagalbinis plotas m ²	
				5	6	Gyvenamas plotas m ²	Verslo plotas m ²	Pagalbinis naudingas plotas m ²	9	10	11	12	13	14	
1	2	3	4	5	6	7	8	9		10	11	12	13	14	
3	51	1	Kambarys	17,70	17,70	17,70									
Iš viso patalpų (1 patalpos)				17,70	17,70	17,70									
3	a	72d	Koridorius 85\1000 iš 53,14 kv.m	4,48	4,48			4,48							
3	a	76f	Vonia 85\1000 iš 12,55 kv.m	1,07	1,07			1,07							
3	a	76e	Virtuvė 85\1000 iš 12,38 kv.m	1,05	1,05			1,05							
3	a	76c	Koridorius 85\1000 iš 1,74 kv.m	0,15	0,15			0,15							
3	a	76b	Pagalbinė patalpa 85\1000 iš 1,82 kv.m	0,15	0,15			0,15							
3	a	76a	Virtuvė 85\1000 iš 13,25 kv.m	1,13	1,13			1,13							
3	a	76g	Pagalbinė patalpa 85\1000 iš 3,29 kv.m	0,28	0,28			0,28							
3	a	76j	Pagalbinė patalpa 85\1000 iš 3,57 kv.m	0,30	0,30			0,30							



1	2	3	4	5	6	7	8	9	10	11	12	13	14
3	a	76d	Koridorius 85\1000 iš 3,23 kv.m	0,27	0,27			0,27					
Iš viso bendro naudojimo patalpų (9 patalpos)				8,88	8,88			8,88					

Parengė Maitininkė Alma Želnienė