

Žemės sklypo išdėstymo schema



ŽEMĖS SKLYPO PLANAS M 1:500

Sklypo plotas 616 m²

Kadastro:	vietovė	Panevėžio m.	blokas	sklypas
Žemės sklypo kadastro Nr.			2 7 0 1	0 0 4 0

Savivaldybė	Panevėžio m.
Seniūnija	
Gyvenamoji vietovė	Panevėžio m.
Gatvė, namo Nr.	Stetiškių g.

Gretimybė	Gretimio žemės sklypo kadastro Nr.	Pastabos
1-2		LŽF
2-3	2701/0040:411	
3-4		LŽF
4-1	2701/0040:540	

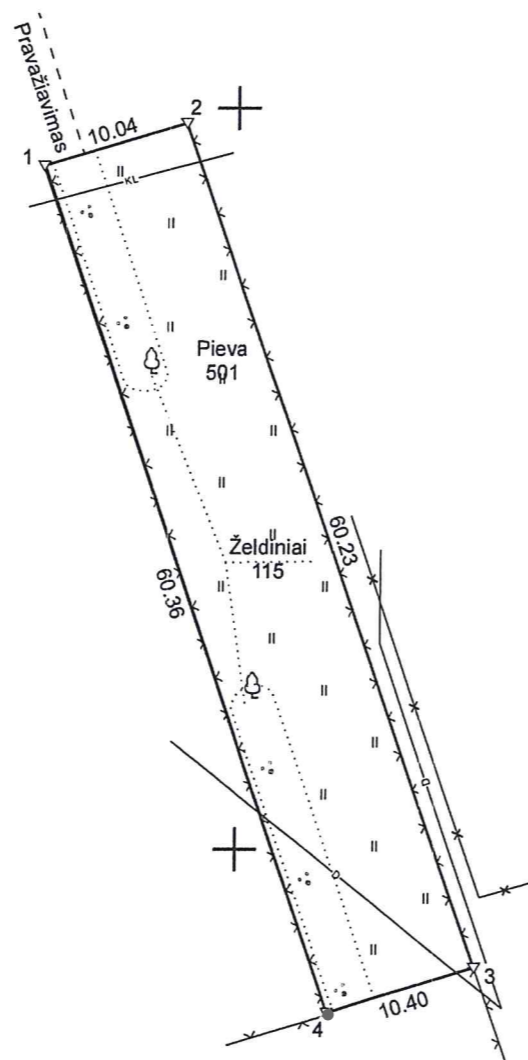

Su pagal 2019 m. lapkričio mėn. 11 d. atliktą žemės sklypo ribų paženklinimą-parodymą parengtame žemės sklypo plane išbraižytomis ribomis ir apskaičiuotu žemės sklypo plotu sutinku:

Panevėžio miesto savivaldybės administracija
 (vardas, pavardė) *Richardas Minevičius* (parašas) 2019-11-29 (data)

MB Žemės matavimų biuras

j.k. 304070764, Laisvės pr. 77C-55, Vilnius, Tel.: +370 652 58501

Pareigos	Parašas	Vardas ir pavardė	Data
Matininkas	<i>Richardas Minevičius</i>	RICHARDAS MINEVIČIUS	2019-11-11
Matininko kvalifikacijos pažymėjimo Nr.: 2M-M-137		GEO OBJEKTO KOODAS: 4400-5344-2756	



Požeminės komunikacijos nubrėžtos naudojantis savivaldybės archyvine tipografinė medžiaga M1:500 ir lauko matavimo duomenimis

522400

522450

522500

