

Valstybės įmonės registrų centro Panevėžio filialas

NEKILNOJAMOJO DAIKTO KADASTRINIŲ MATAVIMŲ BYLA

Nekilnojamojo turto objektas: **Statiniai**

Žemės sklypo kadastrinis Nr. **2701/0018:182**

Inventorinis Nr. **7182**

Registro Nr. **35/68535**

Adresas: **Panevėžio m. Smėlynės g. 2 b**



Kopija tikra
Archyvo vedėja
Violeta Remekienė /paršas/
2018 m. 07 mėn. 13 d.

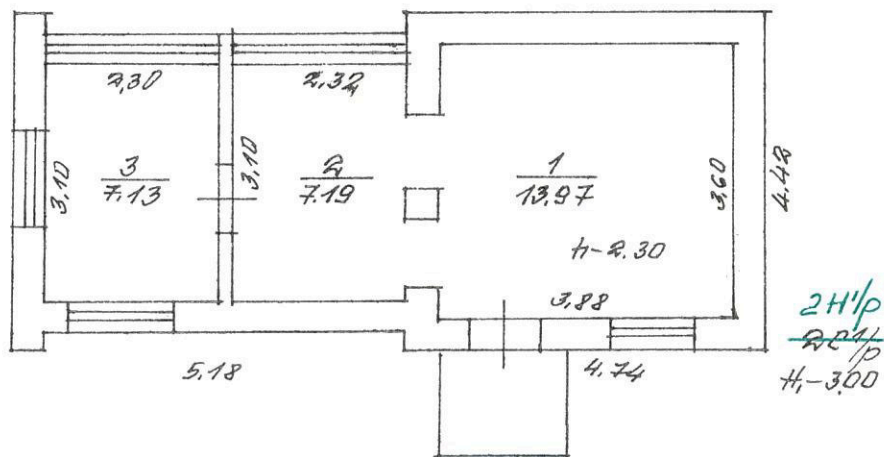

Kopija tikra
 Projekto vedėja
 Violeta Remekienė (parašas)
 2018 m. 03 mėn. 13 d.

PANEVĖŽIO SMĖLYNĖS

ORIGINALAS

Motiejūnaitė L. B.

135 22 RC1/p
95 04 06

1:100

Pagrindinio pastato, jo dalių ir priestatų kadastro duomenys

Adresas	Gatvė, Nr.	Smėlynės	23
	Kaimas (miestelis)	6	
	Miestas	Panevėžys	
	Savivaldybė	Panevėžio m.	

Pagrindinio pastato ir jo dalių kadastro duomenys

Kadastro duomenys	Kodas	Pagrindinis paštatas	Rūsysis (pusrūsis)	Pastogės patalpos
Duomenys užfiksuoti	X	2002 10 23	2002 10 23	
Pažymėjimas plane	X	1B1p	R	
Paskirtis		Administracinė	X	X
Pavadinimas	X	Administracinis past.	X	X
Statybos metai	X	1978	1978	
Rekonstrukcijos metai	X			
Baigtumas %	X	100	100	
Aukštų skaičius	X	1	X	X
Tūris m ³	X	1959	109	
Bendras plotas m ²	X	443,26	—	
Pamatai		Betonas	X	X
Sienos		Plytų mūras	Betonas	
Perdangos		Gedim. plakt.	Gedim. plakt.	
Stogo konstrukcija		Sutapdinta	X	X
Stogo danga		Ruloninė	X	X
Išorės apdaila		Tinkuota	—	
Pertvaros		Plytų mūras	—	
Grindys		Lentų	Betonas	
Langai		Medin. su dv. stiklais	—	
Durys		Medin. lapuoc. - spuglė	—	
Vidaus apdaila		Tink. dažyta	—	
Šildymas		Centralinis		
Vandentiekis		Miesto		
Kanalizacija		Miesto		
Dujos		Gasinė		
Karštas vanduo		Yra		
Elektra		Yra		
Viryklė		—		

Viso pastato	
Bendras plotas m ²	443,26
Baigtumas %	100
Užstatytas plotas m ²	615
Tūris m ³	2068
Stogo plotas m ²	488



Įspėjama tikra
Archyvo vedėja /parašas/ 13/1
Violeta Remekienė
2018 m. 08 mėn. 13 d.

Pagrindinio pastato dalių, priestatų kadastro duomenys

Kadastro duomenys	Priestatas		
Duomenys užfiksuoti			
Pažymėjimas plane			
Pavadinimas			
Statybos metai			
Rekonstrukcijos metai			
Baigtumas %			
Aukštų skaičius			
Tūris m ³			
Bendras plotas m ²			
Pamatai			
Sienos			
Perdangos			
Stogo konstrukcija			
Stogo danga			
Išorės apdaila			
Pertvaros			
Grindys			
Langai			
Durys			
Vidaus apdaila			

Kadastro duomenys			
Duomenys užfiksuoti			
Pažymėjimas plane			
Pavadinimas			
Statybos metai			
Rekonstrukcijos metai			
Baigtumas %			
Aukštų skaičius			
Tūris m ³			
Bendras plotas m ²			
Pamatai			
Sienos			
Perdangos			
Stogo konstrukcija			
Stogo danga			
Išorės apdaila			
Pertvaros			
Grindys			
Langai			
Durys			
Vidaus apdaila			

Užpildė Vyresnioji technikė Lina Bartkauskienė 2002 10 23
(pareigos, parašas, pavadinimas, data)

Tikrino Grupės vadovas Antanas
(pareigos, parašas, pavadinimas, data)



tikra
 archyvo vedėja B. J.
 Violeta Remekšienė (parašas)
 2018 m. 07 mėn. 15 d.

Pagrindinio pastato, jo dalių ir priestatų kadastro duomenys

Adresas	Gatvė, Nr.	Smėlynės	2b
	Kaimas (miestelis)	6	
	Miestas	Panevėžys	
	Savivaldybė	Panevėžio m.	

Pagrindinio pastato ir jo dalių kadastro duomenys

Kadastro duomenys	Kodas	Pagrindinis pastatas	Rūsys (pusrūsis)	Pastogės patalpos
Duomenys užfiksuoti	X	2002 10 23		
Pažymėjimas plane	X	2H/p		
Paskirtis		Kita	X	X
Pavadinimas	X	Kontrolinis punktas	X	X
Statybos metai	X	1978		
Rekonstrukcijos metai	X			
Baigtumas %	X	100		
Aukštų skaičius	X	1	X	X
Tūris m ³	X	124		
Bendras plotas m ²	X	28,29		
Pamatai		Betono	X	X
Sienos		Plytų mūras		
Perdangos		Cement. ploks.		
Stogo konstrukcija		Sutapalinta	X	X
Stogo danga		Rulpinė	X	X
Išorės apdaila		Tinkuota		
Pertvaros		Plytų mūras		
Grindys		Skrolumas		
Langai		Medin. su dv. stikl.		
Durys		Medinės, lapuot. spygli.		
Vidaus apdaila		Tinkuota, dažyt.		
Šildymas		—		
Vandentiekis		—		
Kanalizacija		—		
Dujos		—		
Karštas vanduo		—		
Elektra		Yra		
Viryklė		—		

Viso pastato	
Bendras plotas m ²	28,29
Baigtumas %	100
Užstatytas plotas m ²	44
Tūris m ³	124
Stogo plotas m ²	31

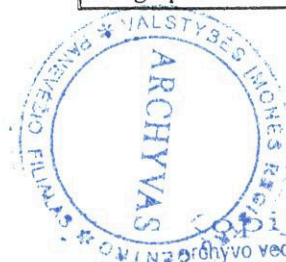

Kopija tikra
 Archyvo vedėja 13/1
 Violeta Remeikienė (parašas)
 2018 m. 08 mėn. 15 d.

Pagrindinio pastato dalių, priestatų kadastro duomenys

Kadastro duomenys	Priestatas		
Duomenys užfiksuoti			
Pažymėjimas plane			
Pavadinimas			
Statybos metai			
Rekonstrukcijos metai			
Baigtumas %			
Aukštų skaičius			
Tūris m ³			
Bendras plotas m ²			
Pamatai			
Sienos			
Perdangos			
Stogo konstrukcija			
Stogo danga			
Išorės apdaila			
Pertvaros			
Grindys			
Langai			
Durys			
Vidaus apdaila			

Kadastro duomenys			
Duomenys užfiksuoti			
Pažymėjimas plane			
Pavadinimas			
Statybos metai			
Rekonstrukcijos metai			
Baigtumas %			
Aukštų skaičius			
Tūris m ³			
Bendras plotas m ²			
Pamatai			
Sienos			
Perdangos			
Stogo konstrukcija			
Stogo danga			
Išorės apdaila			
Pertvaros			
Grindys			
Langai			
Durys			
Vidaus apdaila			



Užpildė Lina Bartkauskienė 2002.10.23
(pareigos, parašas, v. pavardė, data)
 Tikrinęs Rimas LIMAVICIUS
(pareigos, parašas, v. pavardė, data)

Kopija tikra
 Archyvo vedėja Violeta Remeikienė
(parašas)
 2008 m. 07 mėn. 13 d.

Kitų statinių ir jų dalių kadastro duomenys

Adresas

Gatvė, Nr.	Smėlynė 3
Kaimas (miestelis)	
Miestas	Panėvėžys
Savivaldybė	Panėvėžio m.

Duomenys užfiksuoti	2002. 10.23	2002. 10.23
Pažymėjimas plane	D	F
Paskirtis	Kiti	Kiti
Pavadinimas	Aikštelė	Tvora
Statybos metai	1978	1978
Baigtumas %	100	100

Statinių sudėtinės dalys

Pavadinimas	Aikštelė	Vielos tinklas
Pažymėjimas plane	D1	F1
Statybos metai	1978	1978
Medžiaga	"Astro turf"	metalinis tinklas
Markė, tipas		
Matmenys	Ilgis	101.50
	Plotis (diametras)	73.50
	Plotas	7460
	Aukštis (gylis)	
	Tūris	
Pavadinimas	betono plytelė	varteliai
Pažymėjimas plane	D2	F2
Statybos metai	1978	1978
Medžiaga	bet. plytelė	metalo
Markė, tipas		
Matmenys	Ilgis	1.00
	Plotis (diametras)	
	Plotas	1311.60
	Aukštis (gylis)	
	Tūris	
Pavadinimas	Asfaltas	vartai
Pažymėjimas plane	D3	F3
Statybos metai	1978	1978
Medžiaga	asfaltas	metaliniai
Markė, tipas		
Matmenys	Ilgis	3.00
	Plotis (diametras)	
	Plotas	3190.80
	Aukštis (gylis)	
	Tūris	
Pavadinimas	Bordūrai	vartai
Pažymėjimas plane	D4	F4
Statybos metai	1978	1978
Medžiaga	betono	metaliniai
Markė, tipas		
Matmenys	Ilgis	7.10
	Plotis (diametras)	
	Plotas	
	Aukštis (gylis)	
	Tūris	

 Kopija tikra
 archyva vedėja [signature]
 [signature]
 2018 m. 07 mėn. 13 d.

Duomenys užfiksuoti			
Pažymėjimas plane			
Paskirtis			
Pavadinimas			
Statybos metai			
Baigtumas %			

Statinių sudėtinės dalys

Pavadinimas			
Pažymėjimas plane			
Statybos metai			
Medžiaga			
Markė, tipas			
Matmenys	Ilgis		
	Plotis (diametras)		
	Plotas		
	Aukštis (gylis)		
	Tūris		
Pavadinimas			
Pažymėjimas plane			
Statybos metai			
Medžiaga			
Markė, tipas			
Matmenys	Ilgis		
	Plotis (diametras)		
	Plotas		
	Aukštis (gylis)		
	Tūris		
Pavadinimas			
Pažymėjimas plane			
Statybos metai			
Medžiaga			
Markė, tipas			
Matmenys	Ilgis		
	Plotis (diametras)		
	Plotas		
	Aukštis (gylis)		
	Tūris		
Pavadinimas			
Pažymėjimas plane			
Statybos metai			
Medžiaga			
Markė, tipas			
Matmenys	Ilgis		
	Plotis (diametras)		
	Plotas		
	Aukštis (gylis)		
	Tūris		

Užpildė Vyresnioji technikė
Lina Parkauskienė 2002 10 23
(pareigos, parašas, v. parašas, data)

Tikrino Grupės vadovas
Antanas K. Remeikis
(pareigos, parašas, v. parašas, data)

opija tikra
 18 m. 07 mėn. 13 d.

1	2	3	4	5	6	7	8	9	10	11	12	13	14	15
2002 10 23	1		23	WC	2,46									
			24	Rubine	10,72									
			25	Dusai	7,98									
			26	Kabinets	18,72								18,72	7,98
			27	WC	1,35									
			28	WC	9,66									
			29	Sonelis	9,54									
			30	Koridorius	2,85									
			31	Koridorius	2,94									
			32	Persir. kamb.	4,28									
			33	Boscinas	12,45									
			34	Pirts	4,00									
				Viso:	444,30								200,55	213,75
	1	1	1	Tamburas	1,29					1,29				
			2	Koridorius	3,38		3,38							
			3	Kambarys	15,04		15,04							
			4	Virtuve	7,59		7,59			7,59				
			5	WC	1,66		1,66			1,66				
				Viso:	28,96		27,67			12,63				
				Jo viso part.:	443,26		27,67			12,63			200,55	213,75

Viesnaji technike
Lina Bartkauskienė

Uzplilde
2002 10 23

Tikrinio

Artašas KLINA/AVICIS
(parcijos, patalų, v. par. k. planai)



