

# ŽEMĖS SKLYPO PLANAS M 1:500

Sklypo plotas 10062 m<sup>2</sup>

Kadastro:	vietovė	Panevėžio m.	blokas	sklypas
Žemės sklypo kadastro Nr.		2 7 0 1	7 0 0 1	

Savivaldybė	Panevėžio m.
Seniūnija	
Gyvenamoji vietovė	Panevėžio m.
Gatvė, namo Nr.	Senamiesčio g

Gretimybė	Gretimo žemės sklypo kadastro Nr.	Pastabos
-----------	-----------------------------------	----------

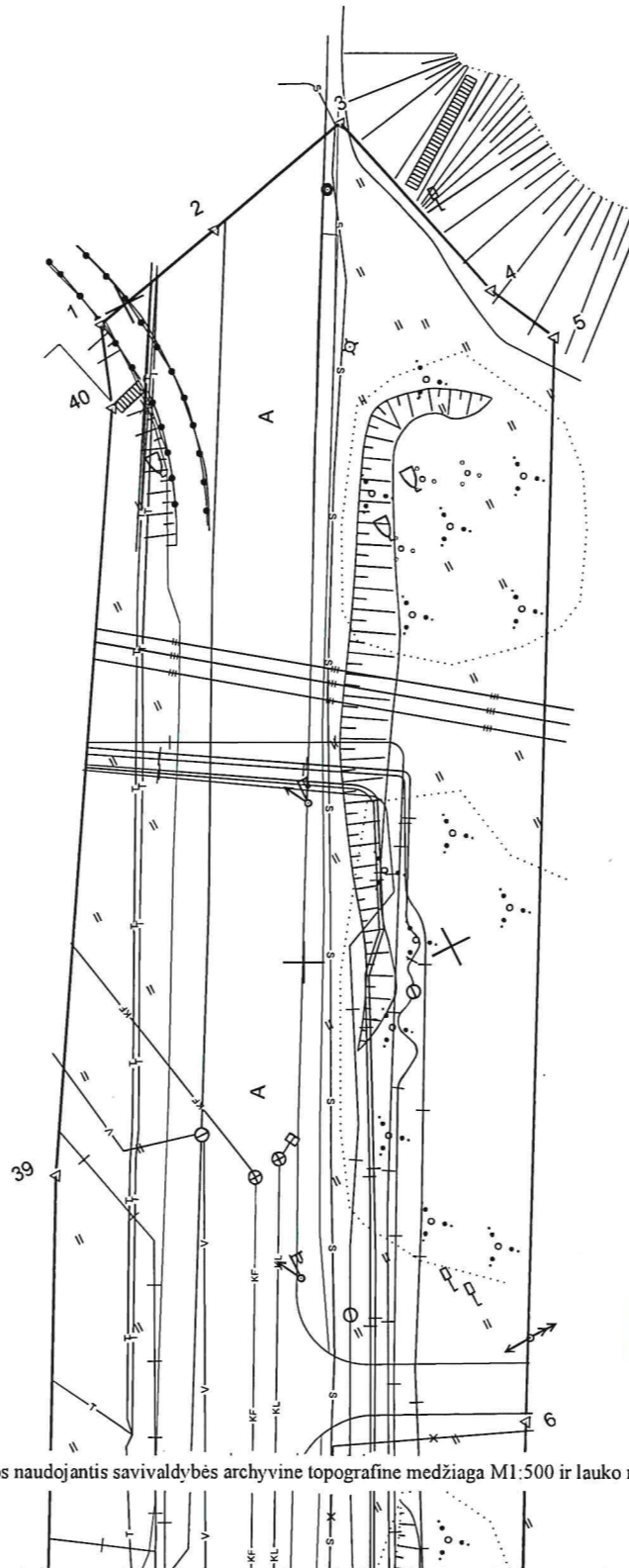

Linijų ilgiai			
1-2	10.26	21-22	62.95
2-3	11.49	22-23	60.37
3-4	15.60	23-24	24.19
4-5	5.49	24-25	20.15
5-6	75.13	25-26	12.74
6-7	56.22	26-27	52.34
7-8	2.78	27-28	2.44
8-9	2.11	29-30	22.69
9-10	2.93	30-31	15.36
10-11	1.49	31-32	21.10
11-12	3.35	32-33	11.94
12-13	14.65	33-34	24.50
13-14	33.88	34-35	11.39
14-15	12.39	35-36	12.86
15-16	25.11	36-37	32.11
16-17	16.10	37-38	37.16
17-18	8.03	38-39	36.84
18-19	30.75	39-40	53.36
19-20	47.74	40-1	5.82
20-21	77.33	524400	6179100



Su pagal atliktą žemės sklypo ribų paženklinimą-parodymą parengtame žemės sklypo plane išbraizytais ribomis ir apskaičiuotu žemės sklypo plotu sutinku:  
Žemės sklypo savininkas (naudotojas):

Panevėžio miesto savivaldybė  
(vardas, pavardė)

Savivaldybės administracijos  
direktorius  
Tomas Jukna  
(parašas)

2020-03-02  
.....  
(data)



**MB Žemės matavimų biuras**

i.k. 304070764, Laisvės pr. 77C-55, Vilnius, Tel.: +370 652 58501

Parceigos	Parašas	Vardas ir pavardė	Data
Matininkas		RIČARDAS MINEVIČIUS	2020-03-02
Matininko kvalifikacijos pažymėjimo Nr.: 2M-M-137			
GEO OBJEKTO KODAS: 4400-5422-4350			

Požeminės komunikacijos nubrėžtos naudojantis savivaldybės archyvine topografinė medžiaga M1:500 ir lauko matavimo duomenimis

524450

524500

Žemės sklypo išdėstymo schema

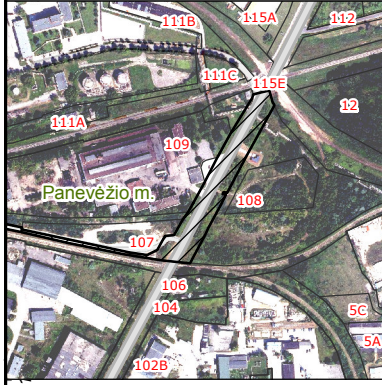

# ŽEMĖS SKLYPO PLANAS M 1:500

Sklypo plotas 10062 m<sup>2</sup>

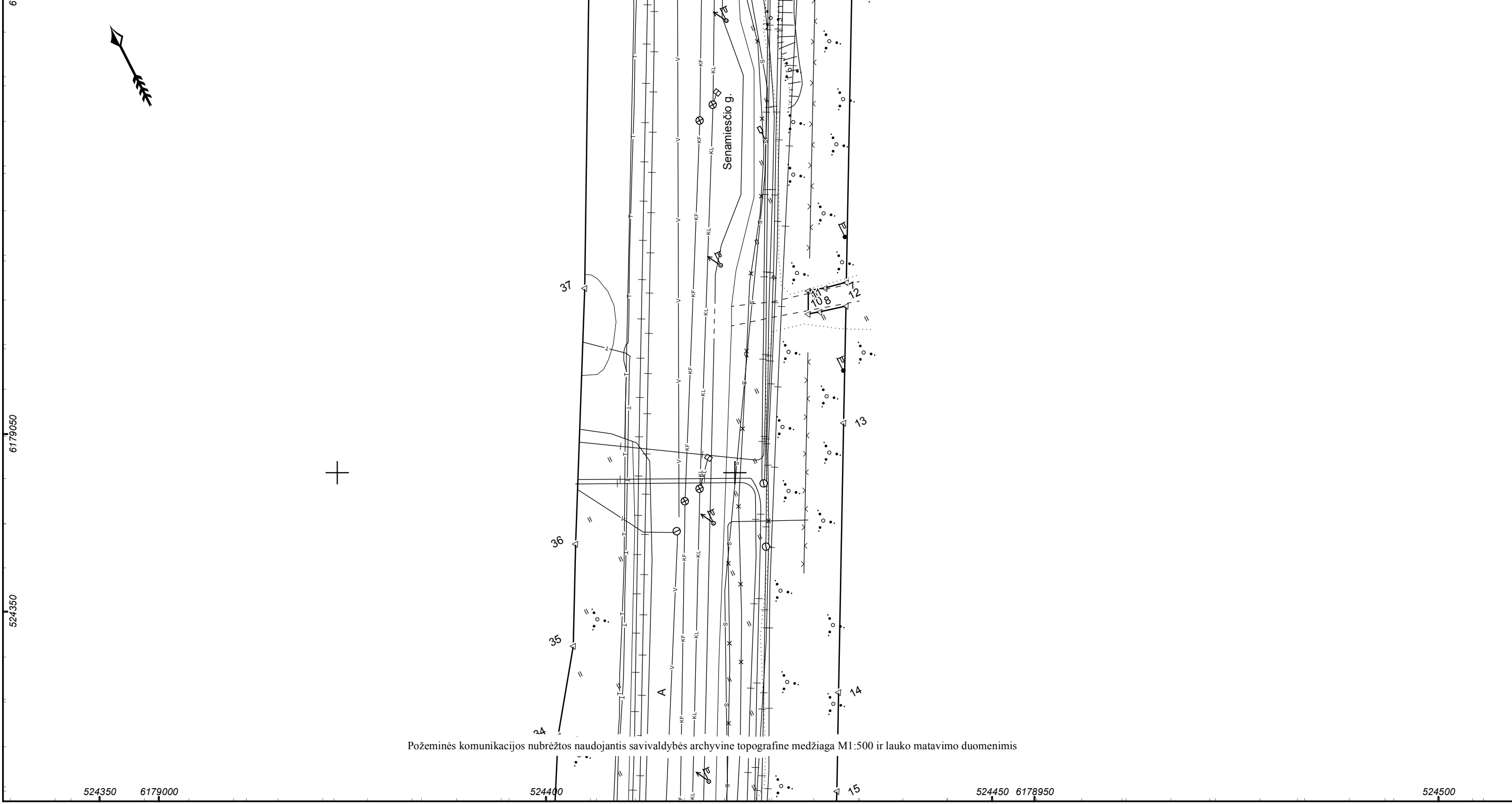

Požeminės komunikacijos nubrėžtos naudojantis savivaldybės archyvine topografinė medžiaga M1:500 ir lauko matavimo duomenimis



6179050

524350

524350

6179000

524400

524450 6178950

524500



Žemės sklypo išdėstymo schema

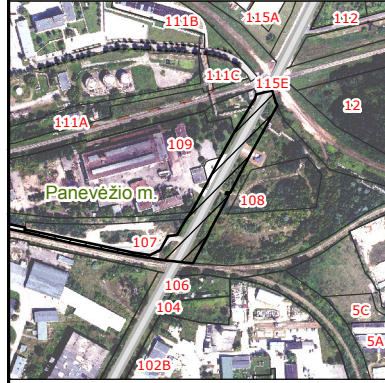

# ŽEMĖS SKLYPO PLANAS M 1:500

Sklypo plotas 10062 m<sup>2</sup>

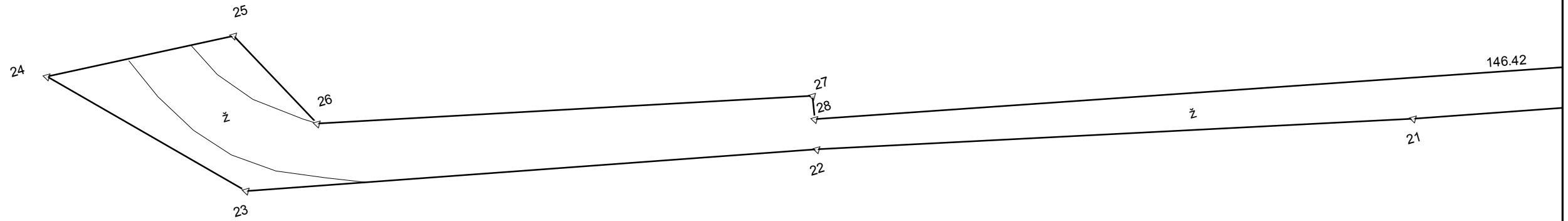

\* 2 1 1 7 2 2 1 2 0 9 \*

6179000

6178950



Požeminės komunikacijos nubrėžtos naudojantis savivaldybės archyvine topografinė medžiaga M1:500 ir lauko matavimo duomenimis

524100

524150

524200

6178900

524250

# ŽEMĖS SKLYPO PLANAS M 1:500

Žemės sklypo plotas 10062 m<sup>2</sup>

Žemės sklypo kadastro numeris:	kodas		blokas		sklypas		
	2	7	0	1	7	0	0

## KOORDINAČIŲ ŽINIARAŠTIS

Koordinačių sistema: LKS-94							
Taško Nr.	Kodas	X	Y	Taško Nr.	Kodas	X	Y
1	R	6179149.56	524497.93	36	R	6179005.03	524418.01
2	R	6179151.88	524507.92	37	R	6179033.09	524433.62
3	R	6179154.48	524519.11	38	R	6179065.97	524450.93
4	R	6179139.41	524523.14	39	R	6179098.46	524468.30
5	R	6179134.50	524525.60	40	R	6179144.07	524496.00
6	R	6179068.49	524489.72				
7	R	6179018.88	524463.27				
8	R	6179019.44	524460.55				
9	R	6179020.08	524458.54				
10	R	6179017.48	524457.18				
11	R	6179017.06	524458.61				
12	R	6179016.22	524461.85				
13	R	6179003.29	524454.96				
14	R	6178973.39	524439.02				
15	R	6178962.46	524433.19				
16	R	6178940.30	524421.38				
17	R	6178926.13	524413.74				
18	R	6178926.88	524405.75				
19	R	6178929.76	524375.14				
20	R	6178937.37	524328.01				
21	R	6178953.24	524252.33				
22	R	6178967.45	524191.00				
23	R	6178979.85	524131.92				
24	R	6178997.20	524115.07				
25	R	6178995.89	524135.18				
26	R	6178984.60	524141.08				
27	R	6178973.00	524192.12				
28	R	6178970.60	524191.66				
29	R	6178940.02	524334.85				
30	R	6178936.63	524357.29				
31	R	6178944.06	524370.73				
32	R	6178962.46	524381.06				
33	R	6178963.28	524392.97				
34	R	6178984.56	524405.12				
35	R	6178993.70	524411.92				
Žemės sklypo centro koordinatės				Darbo LitPOS laikas			
Koordinačių sistema		Koordinatės X/Y		Data	2020-03-02		
Valstybinė LKS-1994		X=6178978.6 Y=524422.96		Prisijungta	11:15		
				Atsijungta	12:20		
Žiniaraštį sudarė:		RIČARDAS MINEVIČIUS		2M-M-137		2020-03-02	
		v. pavardė		kval. paž. nr.		parašas data	

Ištrauka iš Lietuvos Respublikos administracinių nusižengimų kodekso:  
112 straipsnis. Nuolatinių žemėnaudos riboženklų sunaikinimas arba sugadinimas  
užtraukia baudą nuo septyniadsimt iki vieno šimto keturiasdešimt eurų.



## Duomenys apie žemės sklypui nustatytas specialiąsias žemės naudojimo sąlygas

Eilės Nr.	Specialiosios žemės naudojimo sąlygos kodas	Specialiosios žemės naudojimo sąlygos pavadinimas	Teritorijos, kurioje turi būti taikoma specialioji žemės naudojimo sąlyga, plotas, m <sup>2</sup>
1	101	Viešųjų ryšių tinklų elektroninių ryšių infrastruktūros apsaugos zonos (III skyrius, vienuoliktasis skirsnis)	1172
2	103	Geležinkelio kelių ir jų įrenginių, geležinkelio želdinių apsaugos zonos (III skyrius, trečiasis skirsnis)	2154
3	106	Elektros tinklų apsaugos zonos (III skyrius, ketvirtasis skirsnis)	1613
4	109	Skirstomųjų dujotiekių apsaugos zonos (III skyrius, šeštasis skirsnis)	1058
5	119	Kultūros paveldo objektų ir vietovių teritorijos, jų apsaugos zonos (V skyrius, pirmasis skirsnis)	61
6	120	Požeminio vandens vandenviečių apsaugos zonos (VI skyrius, vienuoliktasis skirsnis)	10062
7	148	Šilumos perdavimo tinklų apsaugos zonos (III skyrius, dvyliktasis skirsnis)	386
8	149	Vandens tiekimo ir nuotekų, paviršinių nuotekų tvarkymo infrastruktūros apsaugos zonos (III skyrius, dešimtas skirsnis)	1069

## Duomenys apie žemės sklypo servitutus

Eilės Nr.	Servituto kodas	Nekilnojamojo turto registre įrašyto ar teritorijų planavimo dokumente nustatyto servituto pavadinimas ir rūšis	Servituto plotas, m <sup>2</sup>
-	-	-	-