

Valstybės įmonės Registrų centro Panevėžio filialas

**NEKILNOJAMOJO DAIKTO
KADASTRINIŲ MATAVIMŲ BYLA**

Tomas: **1**

Nekilnojamojo turto objektas: **Patalpa (butas)**

Bylos Nr.: **23485/2241**

Registro Nr.: **44/1444418 (Patalpos/butai)**

Adresas: **Panevėžio m. sav. Panevėžio m. Marijonų g. 49-25**

Lapų skaičius: **6**

Bylos Nr. 23485/2241

Tomo Nr. 1

Registro 44/1444418

BYLOS TOMO VIDAUS APYRAŠAS

Eil. Nr.	Dokumento pavadinimas	Dokumento		Lapų skaič.	Bylos lapų numeriai	Pastabos
		Nr.	Data			
1	BUTO (PATALPOS) PLANAS	1	2011-08-25	1	1	
2	Patalpos (buto) kadastro duomenys 1D FORMA	2	2011-08-25	1	2	
3	Patalpos (buto) įkainojimas (perkainojimas) 2D FORMA	3	2011-08-25	1	3	
4	Patalpos (buto) vidaus plotų eksplikacija 3 FORMA	4	2011-08-25	2	4-5	

Vidaus apyrašo lapų

5

Matininkė Alma Želnieinė





1023933547

ANTRAS AUKŠTAS

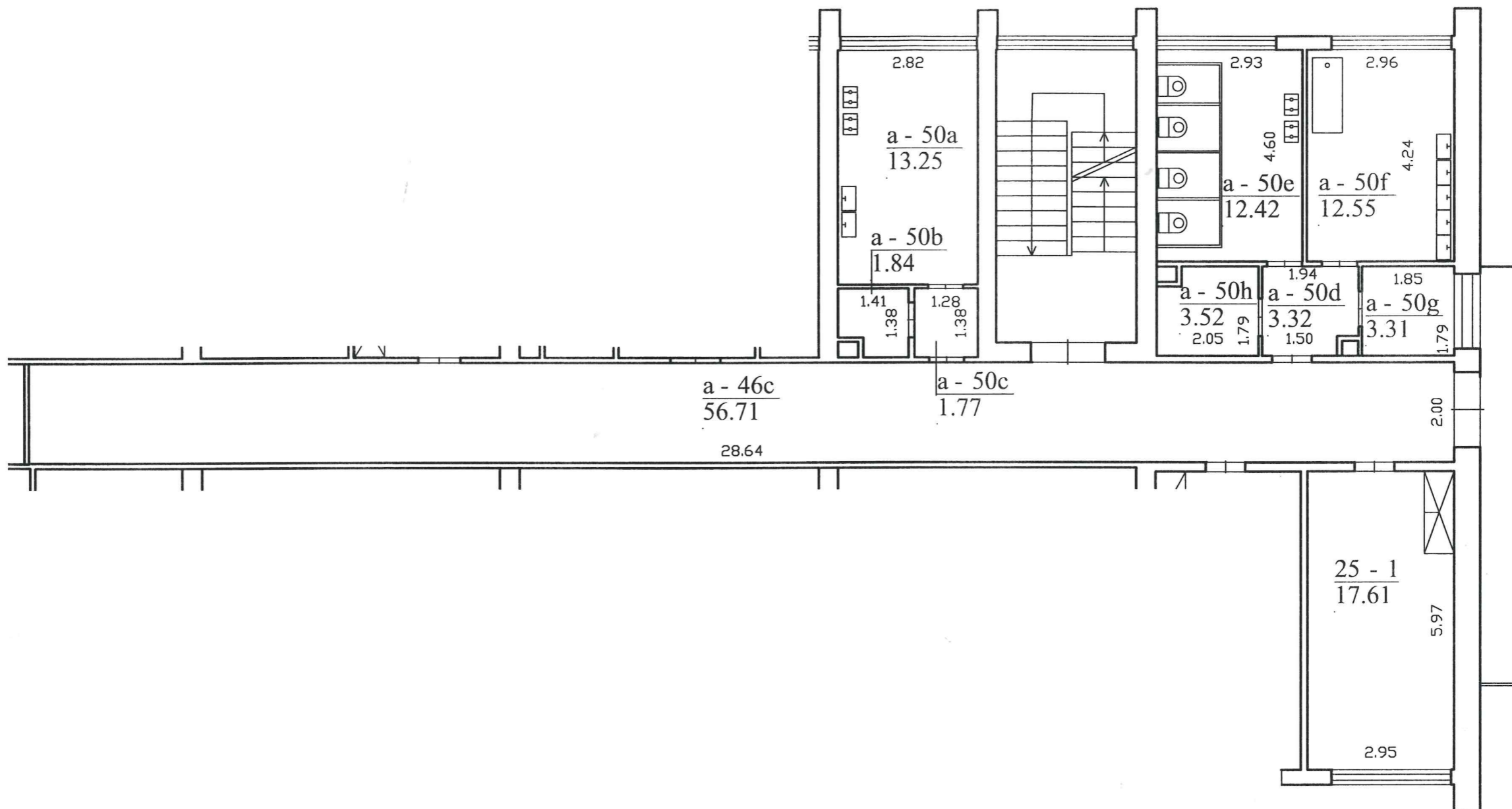

Valstybės įmonės Registrų centro Panevėžio filialas			
Licencijos Nr.G-734-(623), išduota 2008-08-27			
Pareigos	V., pavardė	Parašas	Data
matininkė	A.Želnienė		2011-08-25
Kval. pažymėj.	2M-M-424,2008-07-11		
25 Butas Antro aukšto planas-1		1:100	A.V.
Panevėžio m. sav. Panevėžio m. Marijonų g. 49-25			
Sudarytas pagal 2011-08-25 kadastrinių matavimų duomenis		Pastato pažymėjimas plane 1A5p	



Patalpos (buto) kadastro duomenys

Adresas Panevėžio m. sav. Panevėžio m. Marijonų g. 49-25

Pavadinimas Butas

Aprašymas Su bendro naudojimo patalpomis pažymėtomis:

a-46c(73/1000 iš56,71);a-50e(73/1000 iš 12,42);a-50c(73/1000iš1,77);
a-50b(73/1000 iš 1,84);a-50a(73/1000 iš 13,25);a-50f(73/1000 iš 12,55);
a-50h(73/1000 iš 3,52);a-50d(73/1000 iš 3,32);a-50g (73/1000iš 3,31);
Viso b.n.p.-7,89 kv.m.

Unikalus Nr. 4400-2206-2626:7437

Pažymėjimas plane 25

Paskirtis Gyvenamoji(gyvenamųjų patalpų)

Kad. duomenų nustatymo 2011-08-25

Patalpos (buto) kadastro duomenys

Aukštas:	2	Šildymas:	Centrinis šildym.iš centr.
Kambarių skaičius:	1	Vandentiekis:	Komunalinis vandentiekis
Bendras plotas: kv. m	17,61	Nuotekų šalinimas:	Komunalinis nuotekų
Gyvenamasis plotas: kv.	17,61	Dujos:	Gamtinės
Rūšys:	Nėra	Viryklė:	Dujinė
Baigtumo procentas: %	100	Vonios kambarys:	Yra
Karštas vanduo:	Yra		

Pastato, kuriame yra butas (patalpa), duomenys

Pažymėjimas plane 1A5p

Unikalus Nr. 2796-4002-9015

Paskirtis Gyvenamoji (iv. soc. grupių)

Pavadinimas Gyvenamas namas

Statybos pradžios metai:	1964	Rekonstravimo pradžios	
Statybos pabaigos metai:	1964	Rekonstravimo pabaigos	
Baigtumo procentas: %	100	Aukštų skaičius:	5
Koordinatė X:	6178272	Tūris: kub. m	14217
Koordinatė Y:	523072	Bendras plotas: kv. m	4291,13

Parengė Matininkė Alma Želniepė



Patalpos (buto) vidaus plotų eksplikacija

Adresas Panevėžio m. sav. Panevėžio m. Marijonų g. 49-25

Unikalus Nr. 4400-2206-2626:7437

Žymėjimas 25

Pavadinimas Butas

Paskirtis Gyvenamoji (iv. soc. grupių)

Matavimų data 2011-08-25

Aukšto Nr.	Patalpos pažymėjimas plane		Patalpų pavadinimas	Gyvenamosios paskirties patalpų										Negyvenamosios paskirties patalpų	
	1 simbolis	2 simbolis		Bendras plotas m ²	Naudingas plotas m ²	Gyvenamas plotas m ²	Iš to skaičiaus			Pagalbinis naudingas plotas m ²	Pagalbinis nenaudingas plotas m ²	Rūšių (pusrūšių) plotas m ²	Garų plotas m ²	Pagalbinis plotas m ²	Pagalbinis plotas m ²
1	2	3	4	5	6	7	8	9	10	11	12	13	14		
2	25	1	Kambarys	17,61	17,61	17,61									
Iš viso patalpų (1 patalpos)				17,61	17,61	17,61									
2	a	46c	Koridorius 73\1000 iš 56,71 kv.m	4,09	4,09			4,09							
2	a	50f	Vonia 73\1000 iš 12,55 kv.m	0,92	0,92			0,92							
2	a	50e	Tualetas 73\1000 iš 12,42 kv.m	0,91	0,91			0,91							
2	a	50c	Koridorius 73\1000 iš 1,77 kv.m	0,13	0,13			0,13							
2	a	50b	Pagalbinė patalpa 73\1000 iš 1,84 kv.m	0,13	0,13			0,13							
2	a	50a	Virtuvė 73\1000 iš 13,25 kv.m	0,97	0,97			0,97							
2	a	50g	Pagalbinė patalpa 73\1000 iš 3,31 kv.m	0,24	0,24			0,24							
2	a	50h	Pagalbinė patalpa 73\1000 iš 3,52 kv.m	0,26	0,26			0,26							



1	2	3	4	5	6	7	8	9	10	11	12	13	14
2	a	50d	Koridorius 73\1000 iš 3,32 kv.m	0,24	0,24			0,24					
Iš viso bendro naudojimo patalpų (9 patalpos)				7,89	7,89			7,89					

Parengė Matininkė Alma Želnienė

