

Valstybės įmonės Registrų centro Panevėžio filialas

**NEKILNOJAMOJO DAIKTO
KADASTRINIŲ MATAVIMŲ BYLA**

Tomas: **1**

Nekilnojamojo turto objektas: **Patalpa (butas)**

Bylos Nr.: **23485/2241**

Registro Nr.: **44/1444453 (Patalpos/butai)**

Adresas: **Panevėžio m. sav. Panevėžio m. Marijonų g. 49-113**

Lapų skaičius: **6**

Bylos Nr. 23485/2241

Tomo Nr. 1

Registro 44/1444453

BYLOS TOMO VIDAUS APYRAŠAS

Eil. Nr.	Dokumento pavadinimas	Dokumento		Lapų skaič.	Bylos lapų numeriai	Pastabos
		Nr.	Data			
1	BUTO (PATALPOS) PLANAS	1	2011-08-29	1	1	
2	Patalpos (buto) kadastro duomenys 1D FORMA	2	2011-08-29	1	2	
3	Patalpos (buto) įkainojimas (perkainojimas) 2D FORMA	3	2011-08-29	1	3	
4	Patalpos (buto) vidaus plotų eksplikacija 3 FORMA	4	2011-08-29	2	4-5	

Vidaus apyrašo lapų

Matininkė Alma Želnieienė

5



1023979312

PENKTAS AUKŠTAS

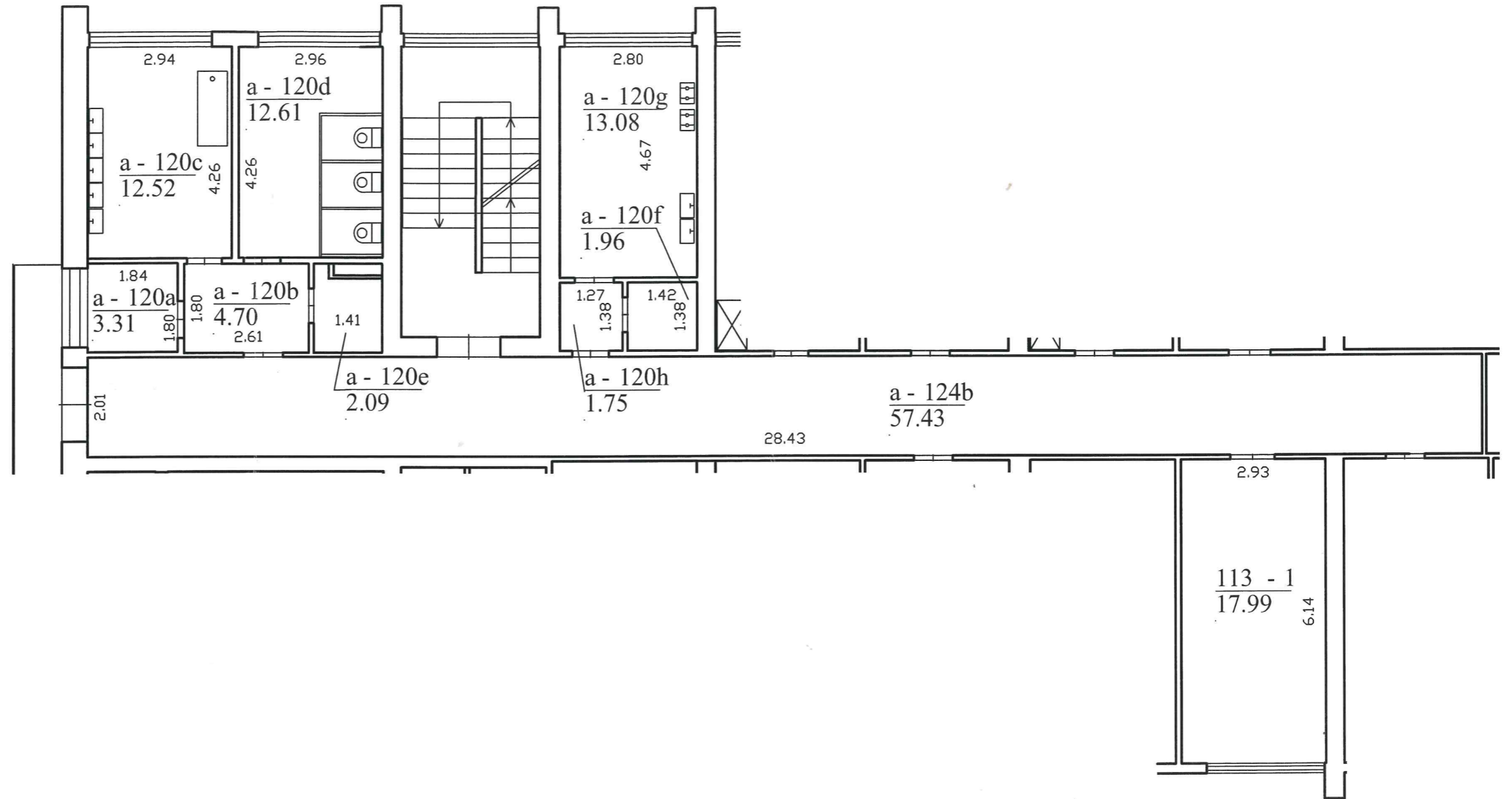

		Valstybės įmonės Registrų centro Panevėžio filialas	
REGISTRŲ CENTRAS		Licencijos Nr.G-734-(623), išduota 2008-08-27	
Pareigos	V., pavardė	Parašas	Data
matininkė	A.Želnieinė		2011-08-29
Matininkė			
Kval. pažymėj.	2M-M-424,2008-07-11		
113 Butas Penkto aukšto planas		1:100	A.V.
Panevėžio m. sav. Panevėžio m. Marijonų g. 49-113			
Sudarytas pagal 2011-08-29 kadastrinių matavimų duomenis	Pastato pažymėjimas plane 1A5p		

Patalpos (buto) kadastro duomenys

Adresas Panevėžio m. sav. Panevėžio m. Marijonų g. 49-113

Unikalus Nr. 4400-2206-3145:7459

Pavadinimas Butas

Pažymėjimas plane 113

Paskirtis Gyvenamoji (gyvenamųjų patalpų)

Kad. duomenų nustatymo 2011-08-29

Aprašymas Su bendro naudojimo patalpomis, pažymėtomis:

a-120f (71/1000 iš 1,96); a-120d (71/1000 iš 12,61); a-120g (71/1000 iš 13,08);
a-120c (71/1000 iš 12,52); a-120b (71/1000 iš 4,70); a-120a (71/1000 iš 3,31);
a-120e (71/1000 iš 2,09); a-124b (71/1000 iš 57,13); a-120h (71/1000 iš 1,75);
Viso b.n.p.-7,80 kv.m.

Patalpos (buto) kadastro duomenys

Aukštas:	5	Šildymas:	Centrinis šildym. iš centr.
Kambarių skaičius:	1	Vandentiekis:	Komunalinis vandentiekis
Bendras plotas: kv. m	17,99	Nuotekų šalinimas:	Komunalinis nuotekų
Gyvenamasis plotas: kv.	17,99	Dujos:	Gamtinės
Rūsysis:	Nėra	Viryklė:	Dujinė
Baigtumo procentas: %	100	Vonios kambarys:	Yra
Karštas vanduo:	Yra		

Pastato, kuriame yra butas (patalpa), duomenys

Pažymėjimas plane 1A5p

Pavadinimas Gyvenamas namas

Unikalus Nr. 2796-4002-9015

Paskirtis Gyvenamoji (iv. soc. grupių)

Statybos pradžios metai:	1964	Rekonstravimo pradžios	
Statybos pabaigos metai:	1964	Rekonstravimo pabaigos	
Baigtumo procentas: %	100	Aukštų skaičius:	5
Koordinatė X:	6178272	Tūris: kub. m	14217
Koordinatė Y:	523072	Bendras plotas: kv. m	4291,13

Parengė Matininkė Alma Želnienė



Patalpos (buto) įkainojimas (perkainojimas)

Adresas Panevėžio m. sav. Panevėžio m. Marijonų g. 49-113
Unikalus Nr. 4400-2206-3145:7459

Verės nustatymo data	(P)	Žymėjimas	Pavadinimas	Kasmetinis vertės mažinimo koeficientas	Matavimo vienetas	Kiekis	Kainynas ir lentelė	Vieneto statybos vertė po indeksavimo, Lt	Atkūrimo kaštai (statybinė vertė), Lt	Nusidėėjimas %	Atkuriamoji vertė, Lt	Vietovės pataisos koeficientas	Vidutinė rinkos vertė, Lt
2011-08-29	1	113	Butas	0.8	kv. m	17,99	Modelis: 6936	1448	26000	38	16200	13	13600

Parengė Matininkė Alma Želniene



* 1 0 2 5 2 4 3 7 7 9 *

Patalpos (buto) vidaus plotų eksploikacija

3 FORMA

Adresas Panevėžio m. sav. Panevėžio m. Marijonų g. 49-113

Unikalus Nr. 4400-2206-3145:7459

Žymėjimas 113

Pavadinimas Butas

Paskirtis Gyvenamoji(gyvenamųjų patalpų)

Matavimų data 2011-08-29

Aukšto Nr.	Patalpos pažymėjimas plane		Patalpų pavadinimas	Gyvenamosios paskirties patalpų										Negyvenamosios paskirties patalpų	
	1 simbolis	2 simbolis		Bendras plotas m ²	Naudingas plotas m ²	Gyvenamas plotas m ²	Iš to skaičiaus	Verseio plotas m ²	Pagalbinis naudingas plotas m ²	Pagalbinis nenaudingas plotas m ²	Rusių (pusrusių) plotas m ²	Garažų plotas m ²	Pagrindinis plotas m ²	Pagalbinis plotas m ²	
1	2	3	4	5	6	7	8	9	10	11	12	13	14		
5	113	1	Kambarys	17,99	17,99	17,99									
Iš viso patalpų (1 patalpos)				17,99	17,99	17,99									
5	a	120g	Virtuvė 71\1000 iš 13,08 kv.m	0,93	0,93			0,93							
5	a	120f	Pagalbinė patalpa 71\1000 iš 1,96 kv.m	0,14	0,14			0,14							
5	a	120h	Koridorius 71\1000 iš 1,75 kv.m	0,12	0,12			0,12							
5	a	120e	Pagalbinė patalpa 71\1000 iš 2,09 kv.m	0,15	0,15			0,15							
5	a	120d	Tualetas 71\1000 iš 12,61 kv.m	0,90	0,90			0,90							
5	a	120c	Vonia 71\1000 iš 12,52 kv.m	0,89	0,89			0,89							
5	a	120b	Pagalbinė patalpa 71\1000 iš 4,7 kv.m	0,33	0,33			0,33							
5	a	120a	Pagalbinė patalpa 71\1000 iš 3,31 kv.m	0,24	0,24			0,24							



1	2	3	4	5	6	7	8	9	10	11	12	13	14
5	a	124b	Koridorius 71\1000 iš 57,43 kv.m	4,10	4,10			4,10					
			Iš viso bendro naudojimo patalpų (9 patalpos)	7,80	7,80			7,80					

Parengė Matininkė Alma Želnienė

