

Valstybės įmonės Registrų centro Panevėžio filialas

**NEKILNOJAMOJO DAIKTO  
KADASTRINIŲ MATAVIMŲ BYLA**

Tomas: **1**

Nekilnojamojo turto objektas: **Patalpa (butas)**

Bylos Nr.: **23485/6552**

Registro Nr.: **44/1437225 (Patalpos/butai)**

Adresas: **Panevėžio m. sav. Panevėžio m. Aldonos g. 5-104**

Lapų skaičius: **6**

Bylos Nr. 23485/6552

Tomo Nr. 1

Registro 44/1437225

## BYLOS TOMO VIDAUS APYRAŠAS

Eil. Nr.	Dokumento pavadinimas	Dokumento		Lapų skaič.	Bylos lapų numeriai	Pastabos
		Nr.	Data			
1	Statinio planas "PENKTAS AUKŠTAS"	1	2011-07-14	1	1	
2	Patalpos (buto) kadastro duomenys 1D FORMA	1	2011-07-14	1	2	
3	Patalpos (buto) įkainojimas (perkainojimas) 2D FORMA	1	2011-07-14	1	3	
4	Patalpos (buto) vidaus plotų eksplikacija 3 FORMA	1	2011-07-14	2	4-5	

Vidaus apyrašo lapų 5

Matavimų specialistė Rita Buckienė





1023180156

### PENKTAS AUKŠTAS

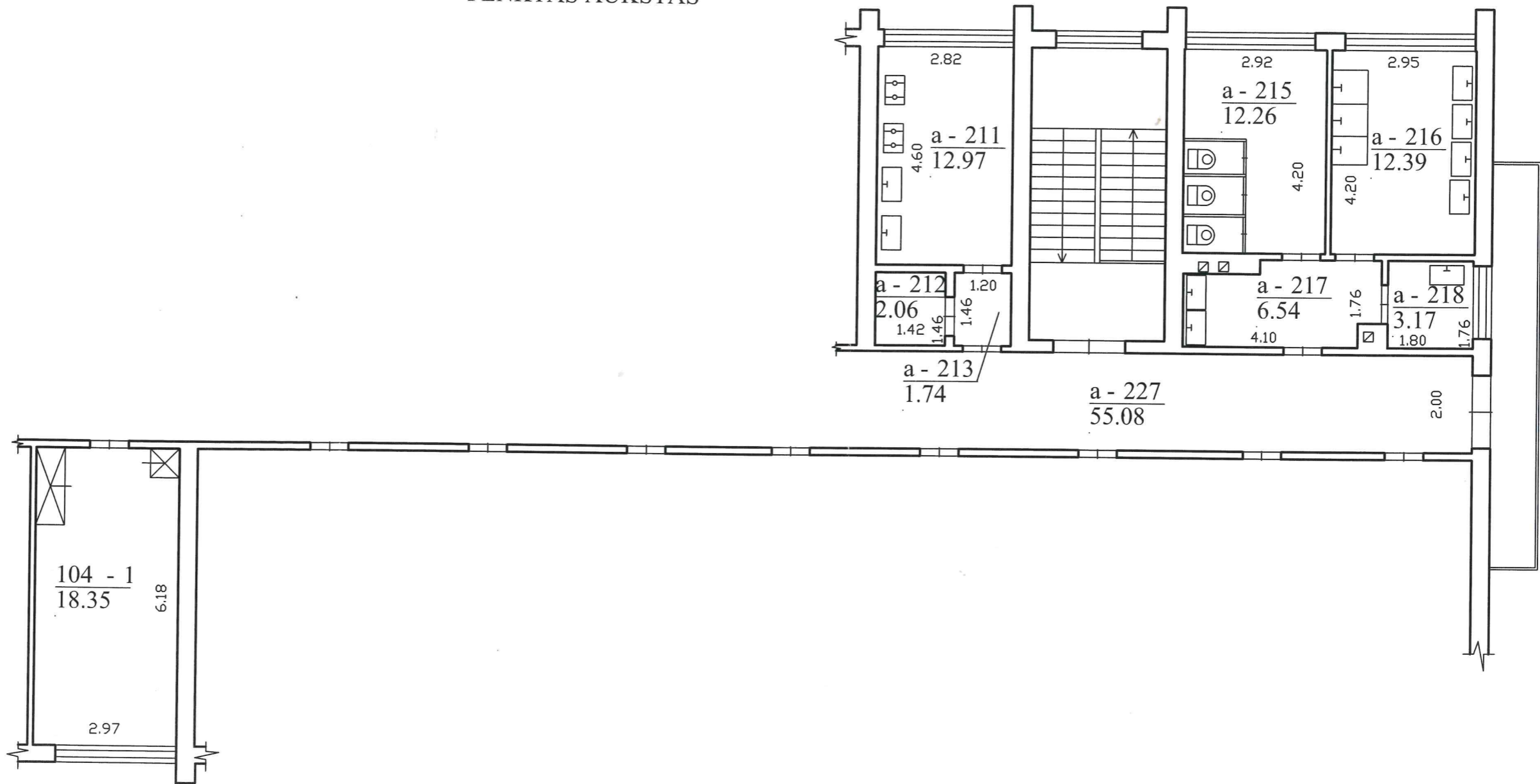

		Valstybės įmonės Registrų centro Panevėžio filialas	
		Licencijos Nr.G-734-(623), išduota 2008-08-27	
Pareigos	V., pavardė	Parašas	Data
matavimų spec.	R.Buckienė	<i>[Signature]</i>	2011-07-14
Matininkė	L.samuolienė	<i>[Signature]</i>	2011 07 19
Kval. pažymėj.	2M-M-824,2009-01-22		
Penkto aukšto planas		1:100	A.V.
Panevėžio m. sav. Panevėžio m. Aldonos g. 5 - 104			
Sudarytas pagal 2011-07-14 kadastrinių matavimų duomenis		Pastato pažymėjimas, plane 1A5p	



## Patalpos (buto) kadastro duomenys

**Adresas** Panevėžio m. sav. Panevėžio m. Aldonos g. 5-104

**Unikalus Nr.** 4400-2191-3417:6120

**Pavadinimas** Butas

**Pažymėjimas plane** 104

**Paskirtis** Gyvenamoji(gyvenamųjų patalpų)

**Kad. duomenų nustatymo** 2011-07-14

**Aprašymas** Su bendr. naud. patalpomis pažymėtomis:a-227(78/1000 iš 55,08 kv.m.),a-211(78/1000 iš 12,97 kv.m.), a-212(78/1000 iš 2,06 kv.m.), a-213(78/1000 iš 1,74 kv.m.), a-215(78/1000 iš 12,26kv.m.), a-216(78/1000 iš 12,39 kv.m.), a-217(78/1000 iš 6,54 kv.m.), a-218(78/1000 iš 3,17 kv.m.).Bendro naud. patalpų plotas - 8.24 kv.m.

### Patalpos (buto) kadastro duomenys

<b>Aukštas:</b>	5	<b>Šildymas:</b>	Centrinis šildym.iš centr.
<b>Kambarių skaičius:</b>	1	<b>Vandentiekis:</b>	Komunalinis vandentiekis
<b>Bendras plotas: kv. m</b>	18,35	<b>Nuotekų šalinimas:</b>	Komunalinis nuotekų
<b>Gyvenamasis plotas: kv.</b>	18,35	<b>Dujos:</b>	Gamtinės
<b>Rūsysis:</b>	Nėra	<b>Viryklė:</b>	Dujinė
<b>Baigtumo procentas: %</b>	100	<b>Vonios kambarys:</b>	Nėra
<b>Karštas vanduo:</b>	Yra		

### Pastato, kuriame yra butas (patalpa), duomenys

**Pažymėjimas plane** 1A5p

**Pavadinimas** Gyvenamas namas

**Unikalus Nr.** 2796-8000-3013

**Paskirtis** Gyvenamoji(3 ir daugiau butų)

<b>Statybos pradžios metai:</b>	1968	<b>Rekonstravimo pradžios</b>	
<b>Statybos pabaigos metai:</b>	1968	<b>Rekonstravimo pabaigos</b>	
<b>Baigtumo procentas: %</b>	100	<b>Aukštų skaičius:</b>	5
<b>Koordinatė X:</b>	6176729,42	<b>Tūris: kub. m</b>	16810
<b>Koordinatė Y:</b>	522472,92	<b>Bendras plotas: kv. m</b>	4348,14

**Parengė** Matavimų specialistė Rita Buckienė

**Tikrino** Matininkė Lilija Samuolienė



\* 1 0 2 3 1 8 0 3 7 7 \*

## Patalpos (buto) įkainojimas (perkainojimas)

Adresas Panevėžio m. sav. Panevėžio m. Aldonos g. 5-104  
Unikalus Nr. 4400-2191-3417:6120

Vertės nustatymo data	(P)	Zymėjimas	Pavadinimas	Kasmetinis vertės mažinimo koeficientas	Matavimo vienetas	Kiekis	Kainynas ir lentelė	Vieneto starybos vertė po indeksavimo, Lt	Atkurimo kaštai (starybinė vertė), Lt	Nusidėvėjimas %	Atkuriamoji vertė, Lt	Vietovės patalpos koeficientas	Vidutinė rinkos vertė, Lt
2011-07-14	1	104	Butas	0.8	kv. m	18,35	Modelis: 6936	1643	30100	34	19900		16600
	2	3		5	6	7	8	9	10	11	12	13	14

Parengė Matavimų specialistė Rita Buckienė

Tikrino Matiminkė Lilija Samuolienė



## Patalpos (buto) vidaus plotų eksplikacija

Adresas Panevėžio m. sav. Panevėžio m. Aldonos g. 5-104

Unikalus Nr. 4400-2191-3417:6120

Žymėjimas 104

Pavadinimas Butas

Paskirtis Gyvenamoji(gyvenamųjų patalpų)

Matavimų data 2011-07-14

Aukšto Nr.	Patalpos pažymėjimas plane		Patalpų pavadinimas	Gyvenamosios paskirties patalpų										Negyvenamosios paskirties patalpų	
	1 simbolis	2 simbolis		Bendras plotas m <sup>2</sup>	Naudingasis plotas m <sup>2</sup>	Iš to skaitčiaus					Garazų plotas m <sup>2</sup>	Rūšių (pusrūšių) plotas m <sup>2</sup>	Pagalbinis nenaudingas plotas m <sup>2</sup>	Pagalbinis plotas m <sup>2</sup>	Pagrindinis plotas m <sup>2</sup>
1	2	3	4	5	6	7	8	9	10	11	12	13	14		
5	104	1	Kambarys	18,35	18,35	18,35									
Iš viso patalpų (1 patalpos)				18,35	18,35	18,35									
5	a	211	Virtuvė 78\1000 iš 12,97 kv.m	0,99	0,99			0,99							
5	a	212	Sandėlis 78\1000 iš 2,06 kv.m	0,16	0,16			0,16							
5	a	213	Koridorius 78\1000 iš 1,74 kv.m	0,14	0,14			0,14							
5	a	215	Tualetas 78\1000 iš 12,26 kv.m	0,94	0,94			0,94							
5	a	216	Prausykla 78\1000 iš 12,39 kv.m	0,97	0,97			0,97							
5	a	217	Koridorius 78\1000 iš 6,54 kv.m	0,51	0,51			0,51							
5	a	218	Sandėlis 78\1000 iš 3,17 kv.m	0,25	0,25			0,25							
5	a	227	Koridorius 78\1000 iš 55,08 kv.m	4,28	4,28			4,28							
Iš viso bendro naudojimo patalpų (8 patalpos)				8,24	8,24			8,24							

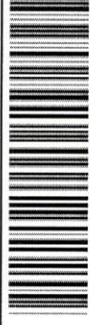

1 0 2 3 1 8 0 3 2 4

Parengė Matavimų specialistė Rita Buckienė 

Tikrino Matininkė Lilija Samuolienė 

