

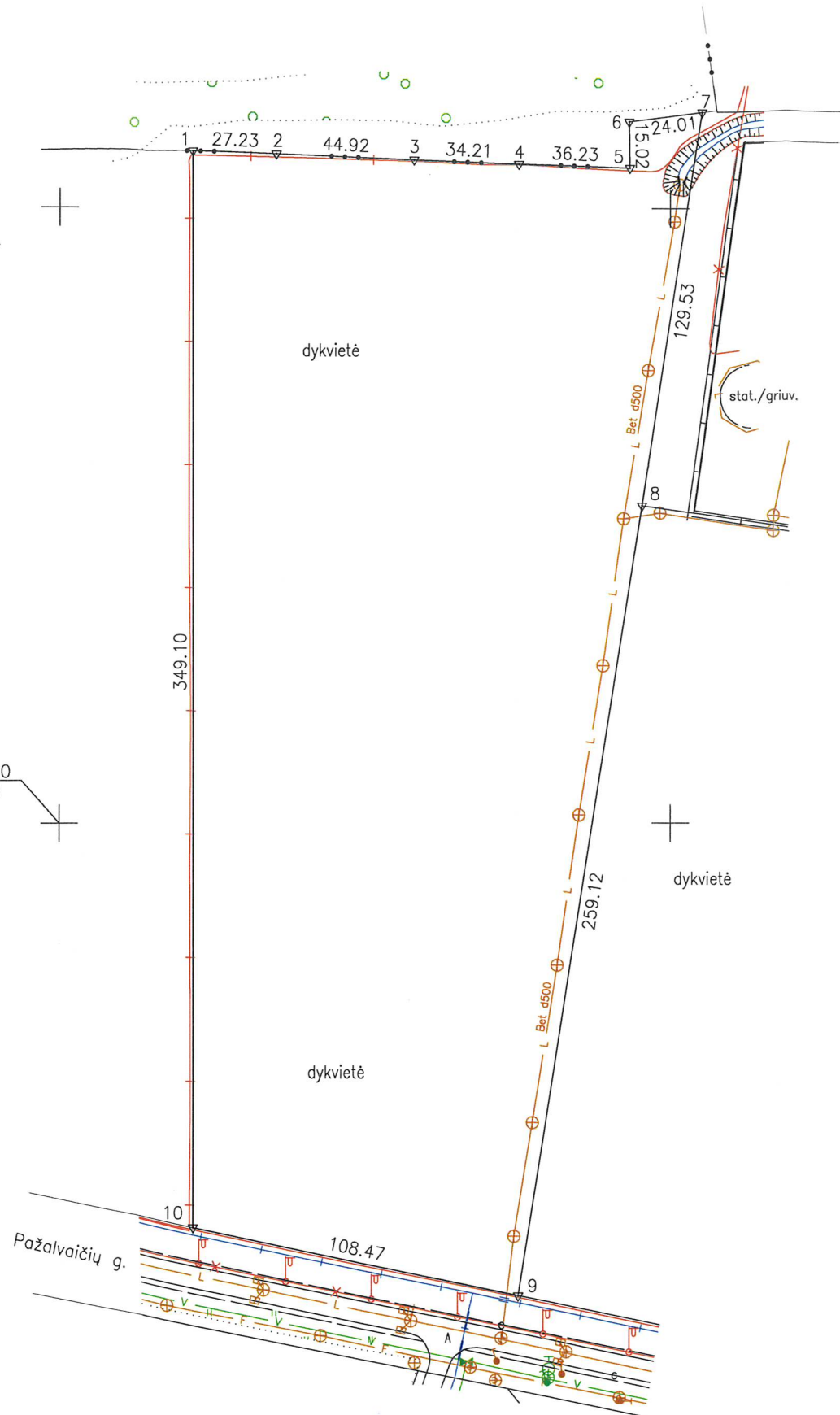

ŽEMĖS SKLYPO PLANAS M 1: 2000

Žemės sklypo plotas 48932 m²



6178800.00
518000.00

Kadastro vietovės pavadinimas:	Panevėžio		
Žemės sklypo kadastro numeris:	kodas	blokas	sklypas
	2 7 0 1	0 0 3 4	

Savivaldybė	Panevėžio m.
Seniūnija	
Gyvenamoji vietovė	Panevėžio m.
Gatvė, namo Nr.	Pažalvaičių g. 3A

Gretimybė	Gretimo žemės sklypo kadastro Nr.	Pastabos
1-7	6604/8001:0001	
7-8		Laisva valstybinė žemė
8-9		Pažalvaičių g. 3
9-10	2701/0034:0101	
10-1	2701/0034:0102	

Su pagal 2022 m. balandžio mėn. 8 d. atliktą žemės sklypo ribų paženklimą-parodymą parengtame žemės sklypo plane išbraizytomis ribomis ir apskaičiuotu žemės sklypo plotu sutinku:

Panevėžio miesto savivaldybės įm.k. 111104115
Savivaldybės administracijos direktorius
Tomas Vukina 2022-04-08

(žemės sklypo savininko (esamo arba būsimojo) vardas, pavardė) (parašas) (data)

UAB "N.Tauras ir Ko"			
Algirdo g. 72, Panevėžys tel.8615 55600 taurasirko@gmail.com įm.k.148401114			
Pareigos	Parašas	Vardas, pavardė	Data
Direktorius A.V.		Nerijus Tauras	2022-04-08
Matininkė		Vaida Taurienė	2022-04-08
Matininko kvalifikacijos pažymėjimo Nr.:		2M-M-225	



Sutartiniai ženklai:
 ▽ Įtvirtinti riboženkliai
 ○ Koordinuota riba sutampanti su dirbtiniais ir natūraliais objektais
 Pastaba: inžineriniai tinklai perkelti iš topografinių planų



