

104.

Valstybės įmonės Registrų centro Panevėžio filialas

**NEKILNOJAMOJO DAIKTO
KADASTRINIŲ MATAVIMŲ BYLA**

Tomas: 1

Nekilnojamojo turto objektas: **Patalpa (butas)**

Bylos Nr.: **23485/2241**

Registro Nr.: **44/1444417 (Patalpos/butai)**

Adresas: **Panevėžio m. sav. Panevėžio m. Marijonų g. 49-24**

Lapų skaičius: 6

Bylos Nr. 23485/2241
Tomo Nr. 1
Registro 44/1444417

BYLOS TOMO VIDAUS APYRAŠAS

Eil. Nr.	Dokumento pavadinimas	Dokumento		Lapų skaič.	Bylos lapų numeriai	Pastabos
		Nr.	Data			
1	BUTO (PATALPOS) PLANAS	1	2011-08-25	1	1	
2	Patalpos (buto) kadastro duomenys 1D FORMA	2	2011-08-25	1	2	
3	Patalpos (buto) įkainojimas (perkainojimas) 2D FORMA	3	2011-08-25	1	3	
4	Patalpos (buto) vidaus plotų eksplikacija 3 FORMA	4	2011-08-25	2	4-5	

Vidaus apyrašo lapų

Matininkė Alma Želnienė

5

Patalpos (buto) kadastro duomenys

Adresas Panevėžio m. sav. Panevėžio m. Marijonų g. 49-24

Unikalus Nr. 4400-2206-2591:7436

Pavadinimas Butas

Pažymėjimas plane 24

Paskirtis Gyvenamoji (gyvenamųjų patalpų)

Kad. duomenų nustatymo 2011-08-25

Aprašymas Su bendro naudojimo patalpomis pažymėtomis:

a-1a(85/1000 iš11,96);a-3b (85/1000iš 2,22);a-3(85/1000iš13,34);
 a-3a(85/1000 iš 1,93);a-22f(85/1000 iš 30,97);a-24a(85/1000iš3,35);
 a-24b(85/1000iš5,07);a-24d(85/1000 iš12,31);a-24e (85/1000iš12,39);
 a-24c(85/1000 iš2,12)
 Viso b.n.p.-8,12m²

Patalpos (buto) kadastro duomenys

Aukštasis:	1	Šildymas:	Centrinis šildym. iš centr.
Kambarių skaičius:	1	Vandentiekis:	Komunalinis vandentiekis
Bendras plotas: kv. m	18,17	Nuotekų šalinimas:	Komunalinis nuotekų
Gyvenamasis plotas: kv.	18,17	Dujos:	Gamtinės
Rūšys:	Nėra	Viryklė:	Dujinė
Baigtumo procentas: %	100	Vonios kambarys:	Yra
Karštas vanduo:	Yra		

Pastato, kuriame yra butas (patalpa), duomenys

Pažymėjimas plane 1A5p

Pavadinimas Gyvenamas namas

Unikalus Nr. 2796-4002-9015

Paskirtis Gyvenamoji (iv. soc. grupių)

Statybos pradžios metai:	1964	Rekonstravimo pradžios	
Statybos pabaigos metai:	1964	Rekonstravimo pabaigos	
Baigtumo procentas: %	100	Aukštų skaičius:	5
Koordinatė X:	6178272	Tūris: kub. m	14217
Koordinatė Y:	523072	Bendras plotas: kv. m	4291,13

Parengė Matininkė Alma Želnienė





1023913117

PIRMAS AUKŠTAS

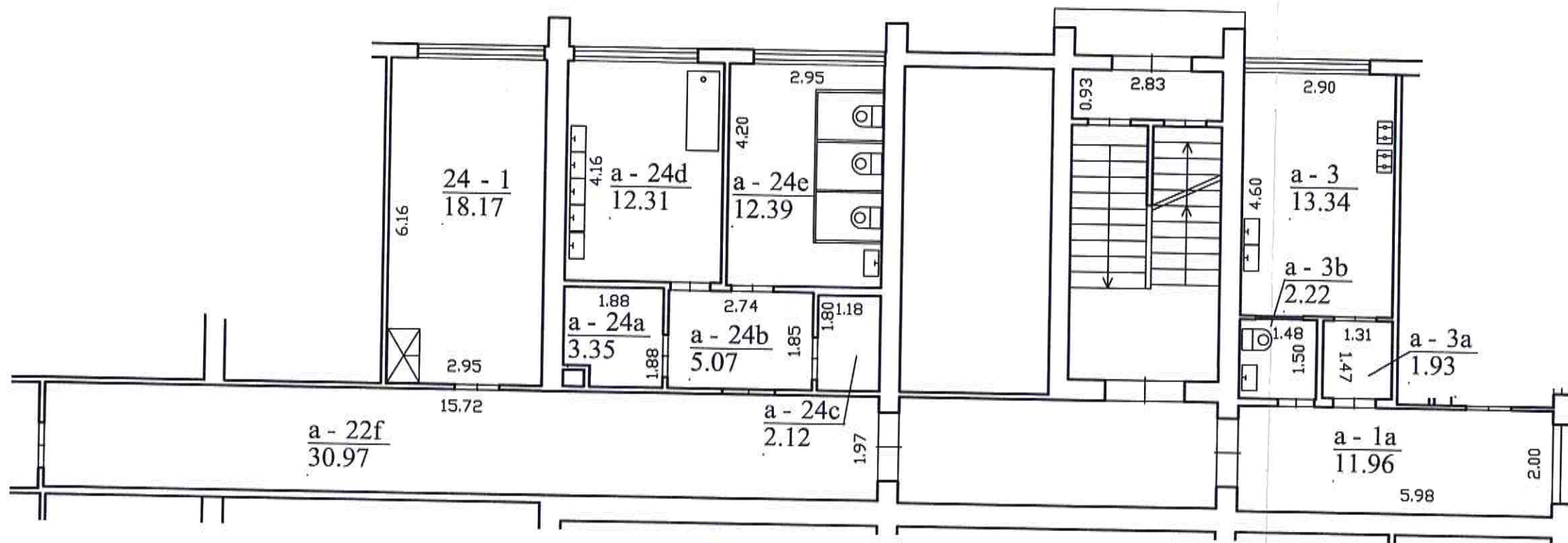

		Valstybės įmonės Registrų centro Panevėžio filialas	
REGISTRŲ CENTRAS		Licencijos Nr.G-734-(623), išduota 2008-08-27	
Parcigos	V., pavardė	Parašas	Data
Matininkė	A.Želnie		2011-08-25
Matininkė			
Kval. pažymėj.	2M-M-424,2008-07-11		
24 Butas Pirmo aukšto planas		1:100	A.V.
Panevėžio m. sav. Panevėžio m. Marijonų g. 49-24			
Sudarytas pagal 2011-08-23 kadastrinių matavimų duomenis		Pastato pažymėjimas plane 1A5p	



Patalpos (buto) įkainojimas (perkainojimas)

Adresas Panevėžio m. sav. Panevėžio m. Marijonų g. 49-24
Unikalus Nr. 4400-2206-2591:7436

Vertės nustatymo data	Į(P)	Zymėjimas	Pavadinimas	Kasmetinis vertės mažinimo koeficientas	Matavimo vienetas	Kiekis	Kainynas ir lentelė	Vieneto statybos vertė po indeksavimo, Lt	Atkurimo kaštai (statybinė vertė), Lt	Nusidėėjimas %	Atkuriamoji vertė, Lt	Vietovės patalpos koeficientas	Vidutinė rinkos vertė, Lt
2011-08-25	I	24	Butas	0.8	kv. m	18,17	Modelis: 6936	1448	26300	38	16300		13700
		3		5	6	7	8	9	10	11	12	13	14

Parengė Matininkė Alma Želienė



€ 1 0 2 € 2 3 1 8 2 5 €

Patalpos (buto) vidaus plotų eksploikacija

3 FORMA

Adresas Panevėžio m. sav. Panevėžio m. Marijonų g. 49-24

Unikalus Nr. 4400-2206-2591:7436

Žymėjimas 24

Pavadinimas Butas

Paskirtis Gyvenamoji(gyvenamųjų patalpų)
Matavimų data 2011-08-25

Aukšto Nr.	Patalpos pažymėjimas plane		Patalpų pavadinimas	Gyvenamosios paskirties patalpų										Negyvenamosios paskirties patalpų	
	1 simbolis	2 simbolis		Iš to skaičiaus										Pagrindinis plotas m ²	Pagalbinis plotas m ²
1	2	3	4	5	6	7	8	9	10	11	12	13	14		
1	24	1	Kambarys	18,17	18,17	18,17									
Iš viso patalpų (1 patalpos)				18,17	18,17	18,17									
1	a	1a	Koridorius 85\1000 iš 11,96 kv.m	1,02	1,02			1,02							
1	a	3a	Koridorius 85\1000 iš 1,93 kv.m	0,16	0,16			0,16							
1	a	3b	Prausykla 85\1000 iš 2,22 kv.m	0,19	0,19			0,19							
1	a	3	Virtuvė 85\1000 iš 13,34 kv.m	1,13	1,13			1,13							
1	a	22f	Koridorius 85\1000 iš 30,97 kv.m	2,63	2,63			2,63							
1	a	24b	Koridorius 85\1000 iš 5,07 kv.m	0,43	0,43			0,43							
1	a	24c	Pagalbinė patalpa 85\1000 iš 2,12 kv.m	0,18	0,18			0,18							
1	a	24d	Vonia 85\1000 iš 12,31 kv.m	1,05	1,05			1,05							

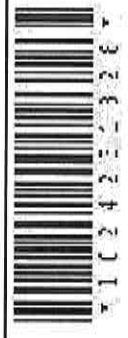

09-Rgs-2011 15:35:02

Lapas 1 iš 2

1	2	3	4	5	6	7	8	9	10	11	12	13	14
1	a	24e	Tualetas 85\1000 iš 12,39 kv.m	1,05	1,05			1,05					
1	a	24a	Pagalbinė patalpa 85\1000 iš 3,35 kv.m	0,28	0,28			0,28					
Iš viso bendro naudojimo patalpų (10 patalpos)				8,12	8,12			8,12					

Parengė Matiminkė Alma Želienė



09-Rgs-2011 15:35:02

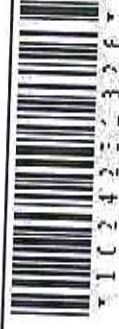

Lapas 2 iš 2

3