

Valstybės įmonės Registrų centro Panevėžio filialas

**NEKILNOJAMOJO DAIKTO  
KADASTRINIŲ MATAVIMŲ BYLA**

Tomas: 1

Nekilnojamojo turto objektas: **Patalpa (butas)**

Bylos Nr.: 23485/7072

Registro Nr.: 44/1438884 (Patalpos/butai)

Adresas: **Panevėžio m. sav. Panevėžio m. Aukštaičių g. 87-  
509**

Lapų skaičius: 6

Bylos Nr. 23485/7072

Tomo Nr. 1

Registro 44/1438884

### BYLOS TOMO VIDAUS APYRAŠAS

Eil. Nr.	Dokumento pavadinimas	Dokumento		Lapų skaič.	Bylos lapų numeriai	Pastabos
		Nr.	Data			
1	BUTO (PATALPOS) PLANAS		2011-07-29	1	1	
2	Patalpos (buto) kadastro duomenys 1D FORMA		2011-07-29	1	2	
3	Patalpos (buto) įkainojimas (perkainojimas) 2D FORMA		2011-07-29	1	3	
4	Patalpos (buto) vidaus plotų eksplikacija 3 FORMA		2011-07-29	2	4-5	

Vidaus apyrašo lapų 5

Matavimų specialistė Rita Jakulienė





1023500951

# PENKTAS AUKŠTAS

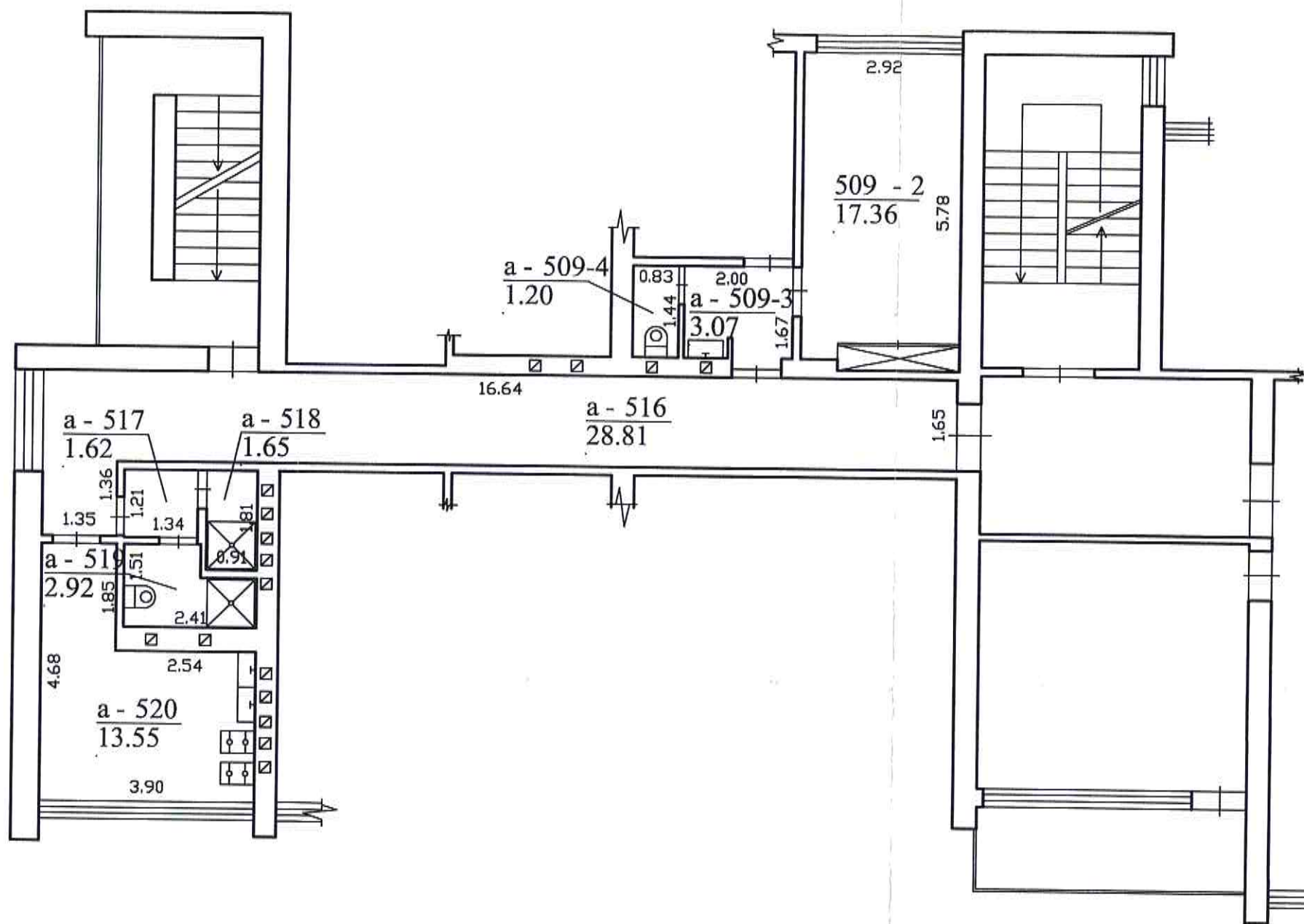

		Valstybės įmonės Registrų centro Panevėžio filialas	
REGISTRŲ CENTRAS		Licencijos Nr.G-734-(623), išduota 2008-08-27	
Pareigos	V., pavardė	Parašas	Data
matavimų specialistė	R. Jakulienė		2011-07-29
Matavinkė	L. Samuolienė		2011-08-03
Kval. pažymėj.	2M-M-842,2009-01-22		
Penkto aukšto planas		1:100	A.V.
Panevėžio m. sav. Panevėžio m. Aukštaičių g. 87 - 509			
Sudarytas pagal 2011-07-29 kadastrinių matavimų duomenis	Pastato pažymėjimas plane 1A5p		



## Patalpos (buto) kadastro duomenys

**Adresas** Panevėžio m. sav. Panevėžio m. Aukštaičių g. 87-509

**Unikalus Nr.** 4400-2194-7893:6363

**Pavadinimas** Butas

**Pažymėjimas plane** 509

**Paskirtis** Gyvenamoji(gyvenamųjų patalpų)

**Kad. duomenų nustatymo** 2011-07-29

**Aprašymas** Su bendro naudojimo patalpomis, pažymėtomis a-509-3 {1/2 iš 3,07m<sup>2</sup>}, a-509-4 {1/2 iš 1,20m<sup>2</sup>}, a-516 {146/1000 iš 28.81m<sup>2</sup>}, a-517 {146/1000 iš 1,62m<sup>2</sup>}, a-518 {146/1000 iš 1,65m<sup>2</sup>}, a-519 {146/1000 iš 2,92m<sup>2</sup>}, a-520 {146/1000 iš 13,55m<sup>2</sup>}. Bendro naudojimo patalpų plotas: 9,23 m<sup>2</sup>.

### Patalpos (buto) kadastro duomenys

<b>Aukštas:</b>	5	<b>Šildymas:</b>	Centrinis šildym.iš centr.
<b>Kambarių skaičius:</b>	1	<b>Vandentiekis:</b>	Komunalinis vandentiekis
<b>Bendras plotas: kv. m</b>	17,36	<b>Nuotekų šalinimas:</b>	Komunalinis nuotekų
<b>Gyvenamasis plotas: kv.</b>	17,36	<b>Dujos:</b>	Gamtinės
<b>Rūšys:</b>	Nėra	<b>Viryklė:</b>	Dujinė
<b>Baigtumo procentas: %</b>	100	<b>Vonios kambarys:</b>	Nėra
<b>Karštas vanduo:</b>	Yra		

### Pastato, kuriame yra butas (patalpa), duomenys

**Pažymėjimas plane** 1A5p

**Pavadinimas** Gyvenamasis namas

**Unikalus Nr.** 2797-7000-5018

**Paskirtis** Gyvenamoji (iv. soc. grupių)

<b>Statybos pradžios metai:</b>	1977	<b>Rekonstravimo pradžios</b>	
<b>Statybos pabaigos metai:</b>	1977	<b>Rekonstravimo pabaigos</b>	
<b>Baigtumo procentas: %</b>	100	<b>Aukštų skaičius:</b>	5
<b>Koordinatė X:</b>		<b>Tūris: kub. m</b>	8728
<b>Koordinatė Y:</b>		<b>Bendras plotas: kv. m</b>	2362,99

**Parengė** Matavimų specialistė Rita Jakulienė

**Tikrino** Matininkė Lilija Samuolienė



\* 1 0 2 3 5 0 2 5 4 2 \*

## Patalpos (buto) įkainojimas (perkainojimas)

Adresas Panevėžio m. sav. Panevėžio m. Aukštaičių g. 87-509  
Unikalus Nr. 4400-2194-7893:6363

Vertės nustatymo data	1	2	3	4	5	6	7	8	9	10	11	12	13	14
Į(P)			Zymėjimas	Pavadinimas	Kasmetinis vertės mažinimo koeficientas	Matavimo vienetas	Kiekis	Kainynas ir lentelė	Vieneto statybos vertė po indeksavimo, Lt	Atkurimo kaštai (statybinė vertė), Lt	Nusidėvėjimas %	Atkuriamoji vertė, Lt	Vietovės patalpos koeficientas	Vidutinė rinkos vertė, Lt
2011-07-29	I		509	Butas	0.8	kv. m	17,36	Modelis: 6936	1741	30200	27	22100		13500

Parengė Matavimų specialistė Rita Jakulienė

Tikrino Matininkė Lilija Samuolienė



## Patalpos (buto) vidaus plotų eksplikacija

3 FORMA

Adresas Panevėžio m. sav. Panevėžio m. Aukštaičių g. 87-509

Unikalus Nr. 4400-2194-7893-6363

Žymėjimas 509

Pavadinimas Butas

Paskirtis Gyvenamoji(gyvenamųjų patalpų)

Matavimų data 2011-07-29

Aukšto Nr.	Patalpos pažymėjimas plane		Patalpų pavadinimas	Gyvenamosios paskirties patalpų										Negyvenamosios paskirties patalpų	
	1 simbolis	2 simbolis		Naudingas plotas m <sup>2</sup>	Gyvenamas plotas m <sup>2</sup>	iš to skaičiaus		Pagalbinis naudingas plotas m <sup>2</sup>	Pagalbinis nenaudingas plotas m <sup>2</sup>	Rusių (pusrūšių) plotas m <sup>2</sup>	Garų plotas m <sup>2</sup>	Pagrindinis plotas m <sup>2</sup>	Pagalbinis plotas m <sup>2</sup>		
1	2	3	4	5	6	7	8	9	10	11	12	13	14		
5	509	2	Kambarys	17,36	17,36	17,36									
Iš viso patalpų (1 patalpos)				17,36	17,36	17,36									
5	a	509-3	Koridorius 1\2 iš 3,07 kv.m	1,53	1,53			1,53							
5	a	509-4	Tualetas 1\2 iš 1,2 kv.m	0,60	0,60			0,60							
5	a	516	Koridorius 146\1000 iš 28,81 kv.m	4,21	4,21			4,21							
5	a	517	Koridorius 146\1000 iš 1,62 kv.m	0,24	0,24			0,24							
5	a	518	Dušo kambarys 146\1000 iš 1,65 kv.m	0,24	0,24			0,24							
5	a	519	Dušo kambarys 146\1000 iš 2,92 kv.m	0,43	0,43			0,43							
5	a	520	Virtuvė 146\1000 iš 13,55 kv.m	1,98	1,98			1,98							
Iš viso bendro naudojimo patalpų (7 patalpos)				9,23	9,23			9,23							



1 2 2 5 0 6 0 1

02-Rgp-2011 09:54:10

Lapas 1 iš 2

4

Parengė Matavimų specialistė Rita Jakulienė

Tikrino Matininkė Lilija Samuoliienė

