

Žemės sklypo išdėstymo schema

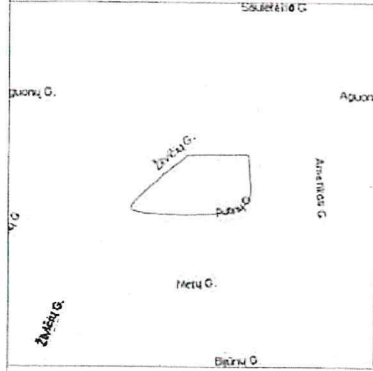

ŽEMĖS SKLYPO PLANAS M 1:1000  
Žemės sklypo plotas 4855 m<sup>2</sup>

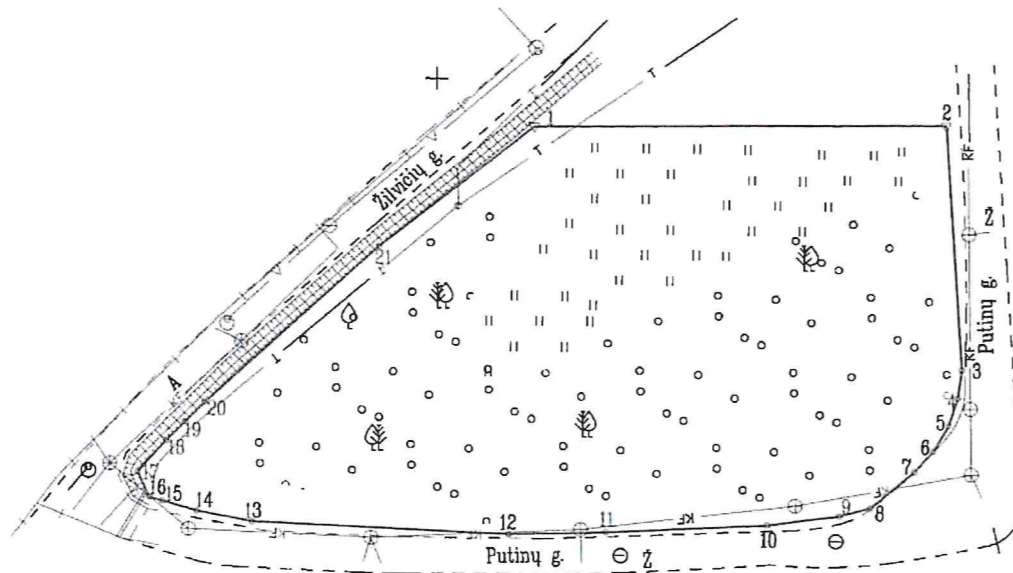

Linijų anotacijų lentelė

Gretimybė	Atstumas
1-2	56.49
2-3	33.75
3-4	3.97
4-5	3.97
5-6	4.18
6-7	3.86
7-8	7.83
8-9	4.36
9-10	9.98
10-11	22.07

11-12	13.42
12-13	35.55
13-14	7.78
14-15	4.89
15-16	1.78
16-17	3.82
17-18	5.76
18-19	3.76
19-20	3.76
20-21	32.30
21-1	27.08

X=6180100.00  
Y=522000.00

Kadastras:	vietovė	Panevėžio m.	blokas	sklypas
Žemės sklypo kadastro Nr.		2 7 0 1 0 0 0 4		

Savivaldybė	Panevėžio
Seniūnija	
Gyvenamoji vietovė	Panevėžio m.
Galvė, namo Nr.	Žilvičių g. skveras

Gretimybė	Gretimo žemės sklypo kadastro Nr.	Pastabos
1-2	2701/0004:0379	
2-15		Putinų g.
15-1		Žilvičių g.

Su pagal 2023-04-17 atliktą žemės sklypo ribų pažėklinimą-parodymą parengtame žemės sklypo plane išbraižytomis ribomis ir apskaičiuotų žemės sklypo plotu sutinku

**PANEVĖŽIO MIESTO SAVIVALDYBĖ**  
(žemės sklypo savininko (esamojo arba būsimąjo) vardas, pavardė)

(parašas) 2023-05-22  
(data)

**UAB INŽINERIJA LT**

Į.k. 302677178, adresas Klaipėdos r., Kretingalė, Klaipėdos g. 15  
eimantas@inzerija.lt, Tel. Nr. 863117238

Pareigos	Parašas	Vardas, pavardė	Data
Matininkas		Eimantas Jankauskas	2023-05-22

Matininko kvalifikacijos pažymėjimo Nr.: 2M-M-2738

Žemės sklypo išdėstymo schema



# ŽEMĖS SKLYPO PLANAS M 1:500

Žemės sklypo plotas 3712 m<sup>2</sup>

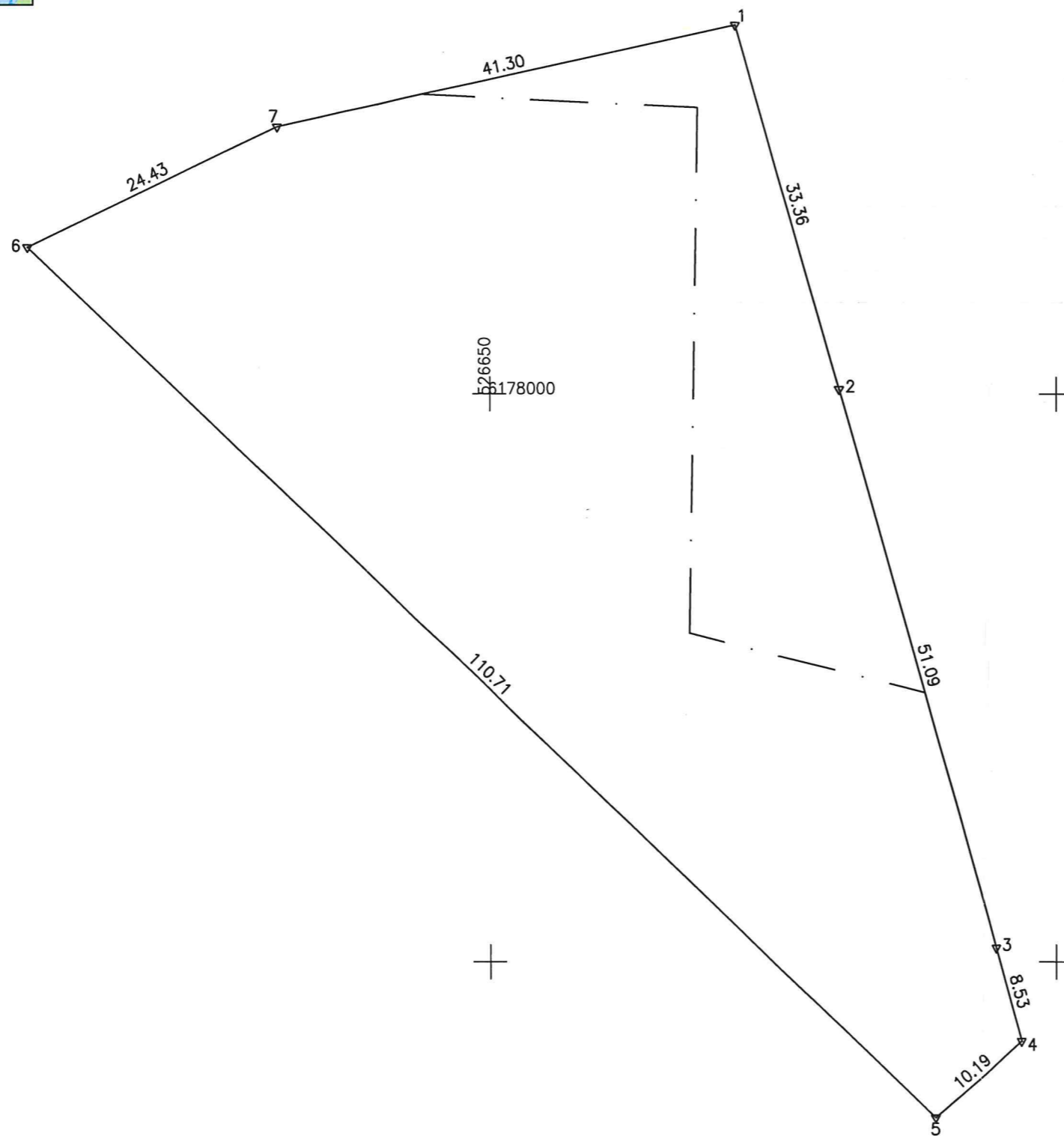

Kadastro vietovės pavadinimas:	Panevėžio m.		
Žemės sklypo kadastro numeris:	kodas	blokas	sklypas
	2 7 0 1	0 0 1 9	

Savivaldybė	Panevėžio
Seniūnija	
Gyvenamoji vietovė	Panevėžys
Gatvė, namo Nr.	

Gretimybė	Gretimio žemės sklypo kadastro Nr.	Pastabos
1-2	2701/19:159	geodez.matavimai
2-3	2701/19:164	geodez.matavimai
3-4	2701/19:163	geodez.matavimai
4-1		VŽF

Naudojamas plotas							
Privati				Valstybinė			
atskirai		bendrai		atskirai		bendrai	
ind.	m <sup>2</sup>	ind.	m <sup>2</sup>	ind.	m <sup>2</sup>	ind.	m <sup>2</sup>

Taisyimų tikėtis  
 m. ....  
 Direktorius  
 Darius Rankelė

Su pagal 2023 m. geg. mėn. 12 d. atliktą žemės sklypo ribų paženklinimą-parodymą parengtame žemės sklypo plane išbraižytomis ribomis ir apskaičiuotu žemės sklypo plotu sudinku: *Darius Rankelė*  
 Panevėžio raj. sav. Valdas administravim. skyriaus vedėjas  
 (žemės sklypo savininkas (savininkės arba bendrojo turto savininkai) (parašas) 2023-05-12 (data)  
 (žemės sklypo savininkas (savininkės arba bendrojo turto savininkai) vardas, pavardė) (parašas) 2023-06-12 (data)



Bitininku g.1 Velžio k. Panevėžio raj. Kodas 300714681,PVM LT100003123318.Tel.861603763

Pareigos	Parašas	Vardas, pavardė	Data
Direktorius A.V.	<i>[Signature]</i>	Darius Rankelė	2023-05-12
Matininkas	<i>[Signature]</i>	Darius Rankelė	2023-05-12
			2023-05-12

Matininko kvalifikacijos pažymėjimo Nr.: 2M-M-636

Žemės sklypo išdėstymo schema

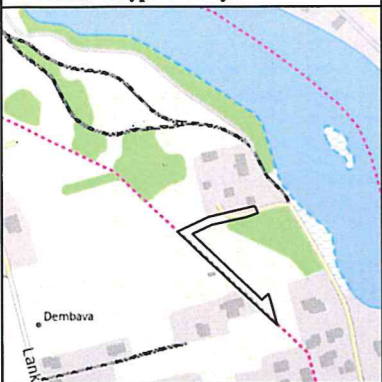

# ŽEMĖS SKLYPO PLANAS M 1:1000

Žemės sklypo plotas 2343 m<sup>2</sup>

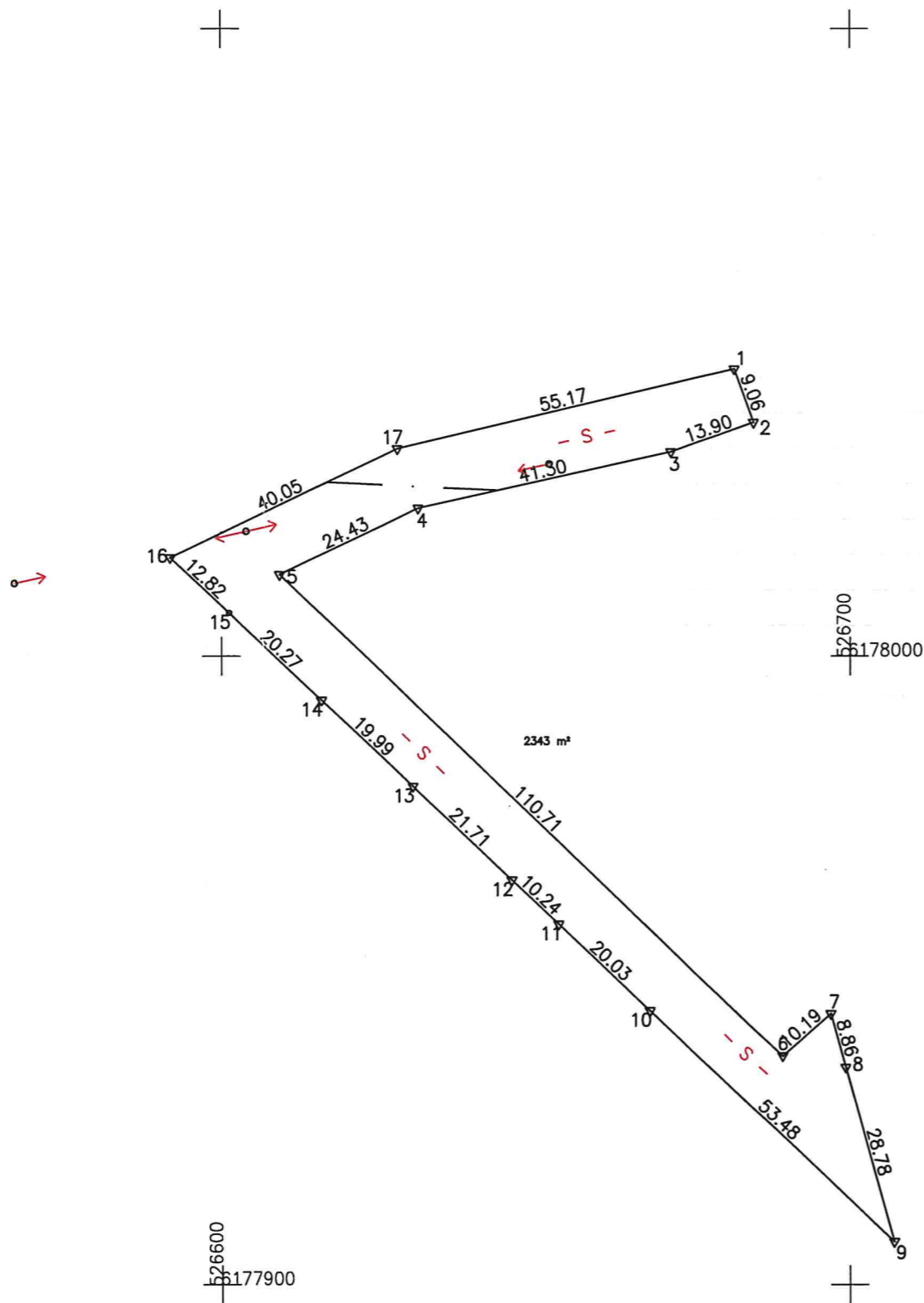

Kadastro vietovės pavadinimas:	Panevėžio m.		
Žemės sklypo kadastro numeris:	kodas	blokas	sklypas
	2 7 0 1	0 0 1	9



Savivaldybė	Panevėžio
Seniūnija	
Gyvenamoji vietovė	Panevėžys
Gatvė, namo Nr.	

Gretimybė	Gretimio žemės sklypo kadastro Nr.	Pastabas
1-2		Kelias VZF
2-3	2701/0019: 0182 159	geodez. matavimai
3-7	Taisymu ticketi	Pr.Nr.2
7-8	2701/0019: 0132 163	geodez. matavimai
8-9	2701/0019: 0129	geodez. matavimai
9-10		VZF
10-11	6613/0002: 0296	prel. matavimai
11-12	6613/0002: 0007	prel. matavimai
12-13	6613/0002: 0365	prel. matavimai
13-14	6613/2: 303	geodez. matavimai
14-16	6613/0002: 0021	prel. matavimai
16-17	2701/0019: 0138	geodez. matavimai
17-1	2701/0019: 0069	geodez. matavimai

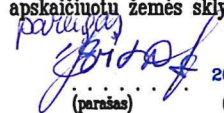
Su pagal 2023 m. 05 mėn. 12 d. atliktą žemės sklypo ribų paženklinimą-parodymą parengtame žemės sklypo plane išbraižytais ribomis ir apskaičiuotu žemės sklypo plotu sutinku:

  
 Panevėžio miesto sav. tarybos administracijos skyriaus vedėja  
 (žemės sklypo savininko (esamo arba būsimojo) vardas, pavardė) Sonata Vizorienė (parašas) 2023-05-12 (data)

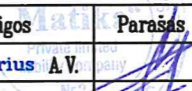
(žemės sklypo savininko (esamo arba būsimojo) vardas, pavardė) (parašas) 2023-05-12 (data)

			
Bitininku g.1 Velžio k. Panevėžio raj. Kodas 300714681,PVM LT100003123318.Tel.861603763			
Pareigos	Parašas	Vardas, pavardė	Data
Direktorius		Darius Rankelė	2023-05-12
Matininkas		Darius Rankelė	2023-05-12
			2023-05-12
Matininko kvalifikacijos pažymėjimo Nr.:		2M-M-636	

Žemės sklypo išdėstymo schema



# ŽEMĖS SKLYPO PLANAS M 1:2000

Žemės sklypo plotas 17069 m<sup>2</sup>

Linijų anotacijų lentelė	
Gretimybė	Atstumas
1-2	16.80
2-3	49.36
3-4	113.81
4-5	70.04
5-6	12.46
6-7	64.11
7-8	43.74
8-9	20.85
9-10	48.06
10-11	109.38
11-12	17.95
12-13	80.52
13-14	27.02
14-15	357.48
15-16	37.92
16-17	49.65
17-18	8.57
18-19	91.23
19-20	61.22
20-21	30.74
21-22	46.97
22-23	51.88
23-24	1.95
24-25	13.80
25-26	2.52
26-27	44.10
27-28	48.38
28-29	15.87
29-30	93.73
30-31	4.38
31-1	98.51

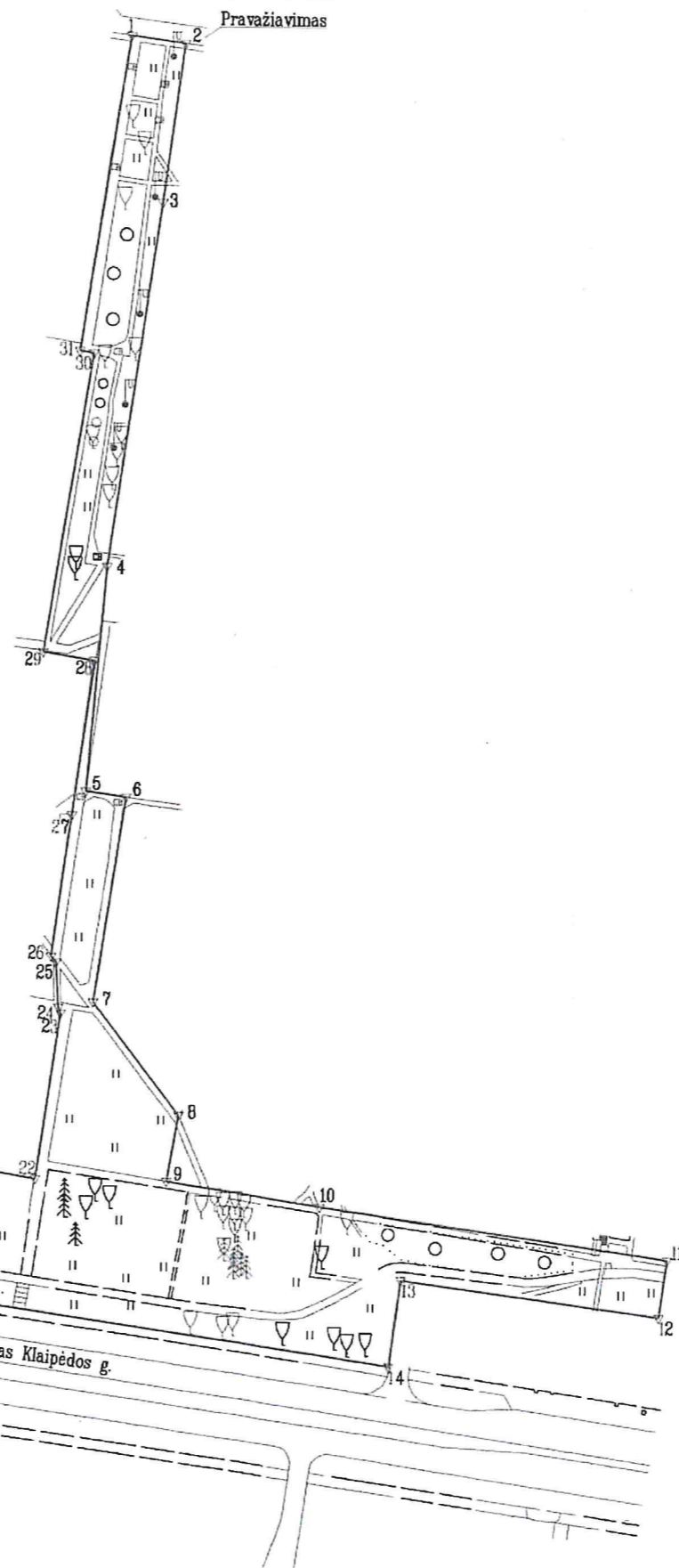

Kadastro:	vietovė	Panevėžio m.	blokas	sklypas
Žemės sklypo kadastro Nr.:			2 7 0 1 0 0 1 5	

Savivaldybė	Panevėžio r.
Seniūnija	
Gyvenamoji vietovė	Panevėžio m.
Gatvė, namo Nr.	Ateities parkas

Gretimybė	Gretimo žemės sklypo kadastro Nr.	Pastabos
1-2		Pravažiavimas
2-3		LVŽ
3-4	2701/0015:0124	
4-14		LVŽ
14-15	2701/7001:0088	Kelias Klaipėdos g.
15-16		Kelias Ateities g.
16-24		LVŽ
24-29	2701/0015:0099	
29-1		LVŽ

Su pagal . . . 2023-04-17 . . . atliktą žemės sklypo ribų paženklinimą-parodymą parengtame žemės sklypo plane išbraizytais ribomis ir apskaičiuotu žemės sklypo plotu sutinku  
**PANEVĖŽIO MIĖSTO SAVIVALDYBĖ** Savivaldybės administracijos direktoriaus pavaduotojas  
 (žemės sklypo savininko (esamojo arba būsimąjo) vardas, pavardė) . . . (parašas) . . . 2023-06-05 (data)

## UAB INŽINERIJA LT

Įk. 302677178, adresas Klaipėdos r., Kretingalė, Klaipėdos g. 15  
 eimantas@inzinerija.lt, Tel. Nr. 863117238

Pareigos	Parašas	Vardas, pavardė	Data
Matininkas		Eimantas Jankauskas	2023-06-05
Matininko kvalifikacijos pažymėjimo Nr.: 2M-M-2738			