

KVAL. DOK. NR.	Projektuotojas S. Matulis (IVVP Nr.710477)			OBJEKTAS:	Daugiabučio gyvenamojo namo Marių g. 22, Panevėžyje, rekonstravimo projektas		
33694	PV	Ž. Grakauskas		BRĖŽINYS:	SKLYPO PLANAS	M1:500	LAI DA
A460	PDV	A. Šironas				0	
288448	Architektas	S. Matulis					
ETAPAS	STATYTOJAS:			ŽYMUO:	LAPAS	LAPŲ	
PP	A. L.			2116-01- P.SA.B- 02	02	02	

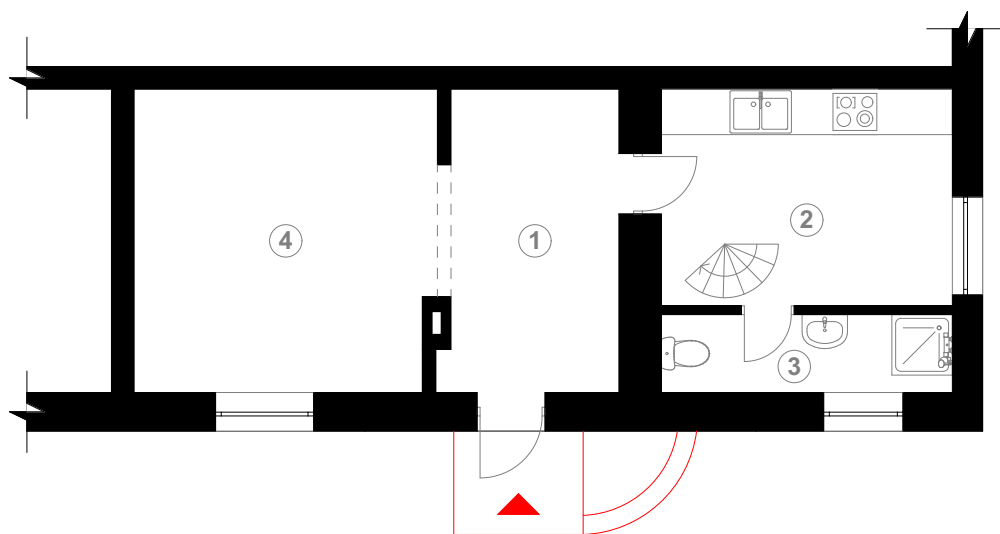

1A ESKPLIKACIJA:	
1	Holas.....9.35m <sup>2</sup>
2	Virtuvė.....10.28m <sup>2</sup>
3	San. mazgas.....3.97m <sup>2</sup>
4	Svetainė.....15.72m <sup>2</sup>
Bendras 1A plotas: 39.32m <sup>2</sup>	

◀ - įėjimas į namą

**PASTABA:**

Raudonai atvaizduota pastato dalis bus išardoma.

ERDVĖSKODAS.LT

KVAL. DOK. NR.	Projektuotojas S. Matulis (IVVP Nr.710477)			OBJEKTAS:	Daugiabučio gyvenamojo namo Marių g. 22, Panevėžyje, rekonstravimo projektas		
33694	PV	Ž. Grakauskas		BRĖŽINYS:	ESAMA SITUACIJA, 1A	M1:100	LAIDA
A460	PDV	A. Šironas				0	
288448	Architektas	S. Matulis				LAPAS	LAPŲ
ETAPAS	STATYTOJAS:			ŽYMUO:		01	07
PP	A. L.			2116-01- P.SA.B- 01			

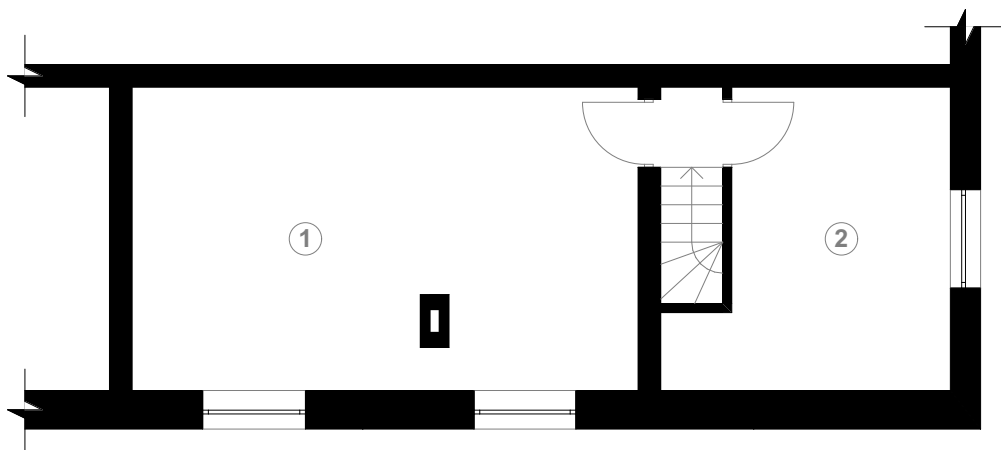

2A ESKPLIKACIJA:	
1	Kambarys.....25.79m <sup>2</sup>
2	Kambarys.....12.81m <sup>2</sup>
Bendras 2A plotas: 38.60m <sup>2</sup>	

 ERDVĖSKODAS.LT

KVAL. DOK. NR.	Projektuotojas S. Matulis (IVVP Nr.710477)			OBJEKTAS: Daugiabučio gyvenamojo namo Marių g. 22, Panevėžyje, rekonstravimo projektas		
	33694	PV	Ž. Grakauskas	BRĖŽINYS: <b>ESAMA SITUACIJA, 2A</b>	M1:100	LAIKA <b>0</b>
A460	PDV	A. Šironas	ŽYMUO: <b>2116-01- P.SA.B- 02</b>		LAPAS	LAPŲ
288448	Architektas	S. Matulis			<b>02</b>	<b>07</b>
ETAPAS	STATYTOJAS: <b>A. L.</b>					
PP						

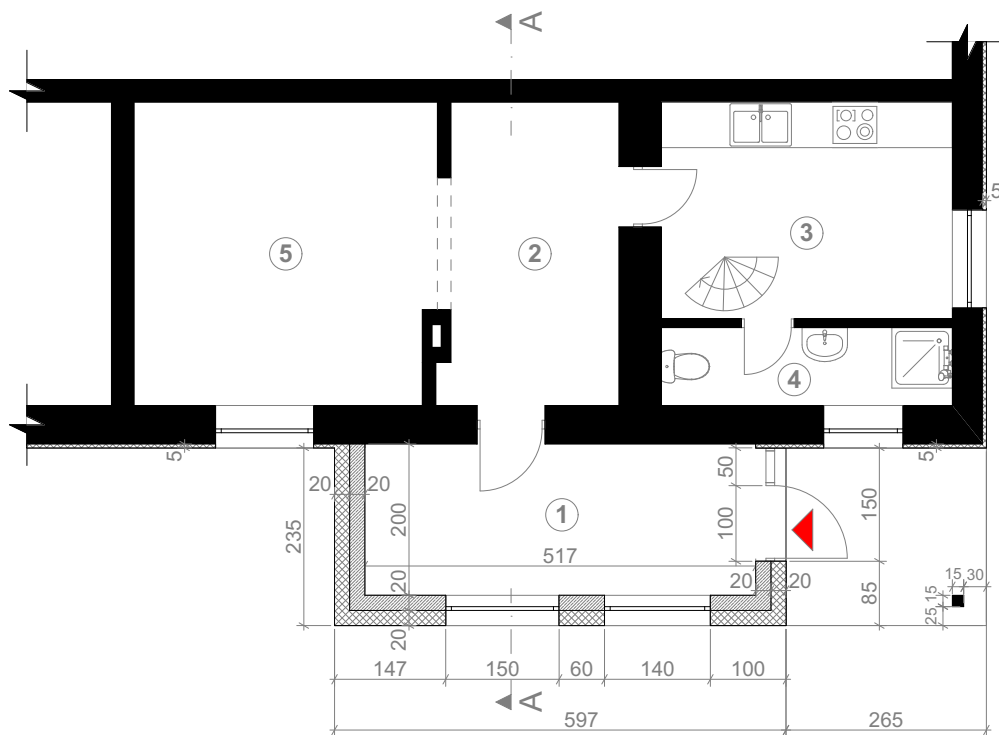

1A EKSPLIKACIJA:	
1	Tambūras.....11.0m <sup>2</sup>
2	Holas.....9.35m <sup>2</sup>
3	Virtuvė.....10.28m <sup>2</sup>
4	San. mazgas.....3.97m <sup>2</sup>
5	Svetainė.....15.72m <sup>2</sup>
Bendras 1A plotas: 50.32m <sup>2</sup>	

◀ - įėjimas į namą

▨ - mūras  
▩ - šilumos iziacija

ERDVĖSKODAS.LT

KVAL. DOK. NR.	Projektuotojas S. Matulis (IVVP Nr.710477)			OBJEKTAS:	Daugiabučio gyvenamojo namo Marių g. 22, Panevėžyje, rekonstravimo projektas		
33694	PV	Ž. Grakauskas		BRĖŽINYS:	1A PLANAS		LAIKA
A460	PDV	A. Šironas					0
288448	Architektas	S. Matulis				M1:100	
ETAPAS	STATYTOJAS:			ŽYMUO:	LAPAS	LAPŲ	
PP	A. L.			2116-01- P.SA.B- 03	03	07	

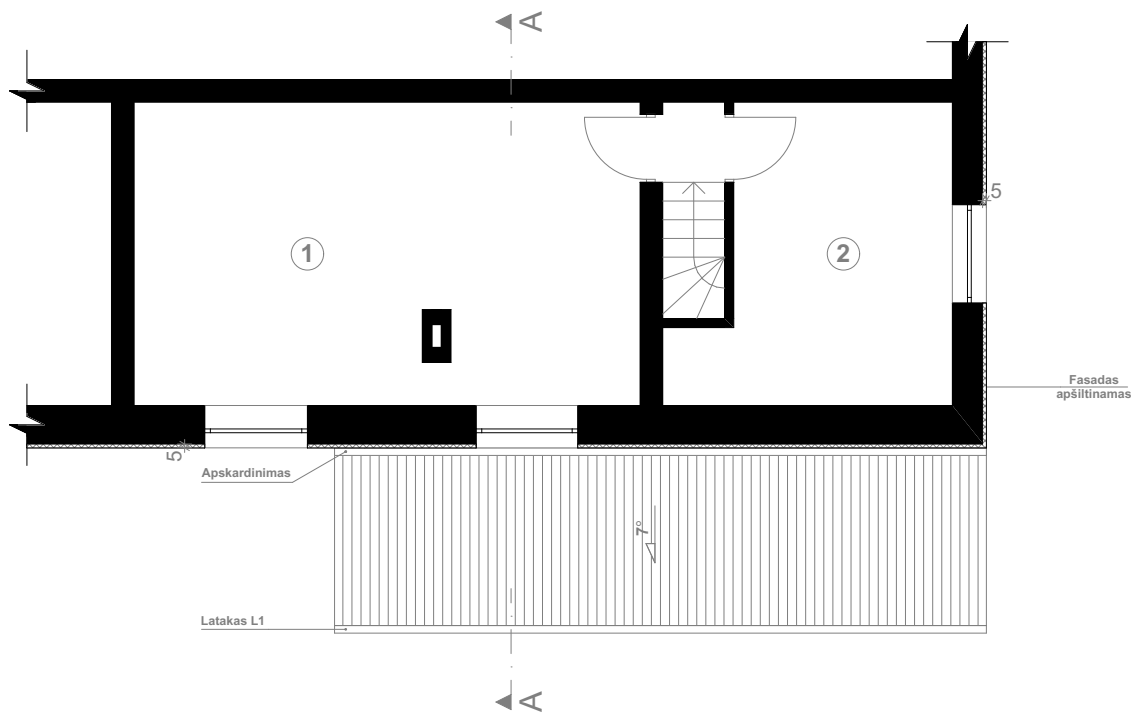

2A ESKPLIKACIJA:	
1	Kambarys.....25.79m <sup>2</sup>
2	Kambarys.....12.81m <sup>2</sup>
Bendras 2A plotas: 38.60m <sup>2</sup>	

 - šilumos izoliacija

 ERDVĖSKODAS.LT

KVAL. DOK. NR.	Projektuotojas S. Matulis (IVVP Nr.710477)			OBJEKTAS:	Daugiabučio gyvenamojo namo Marių g. 22, Panevėžyje, rekonstravimo projektas		
33694	PV	Ž. Grakauskas		BRĖŽINYS:	2A PLANAS		LAIDA
A460	PDV	A. Šironas					0
288448	Architektas	S. Matulis				M1:100	
ETAPAS	STATYTOJAS:			ŽYMUO:	LAPAS	LAPŲ	
PP	A. L.			2116-01- P.SA.B- 04	04	07	

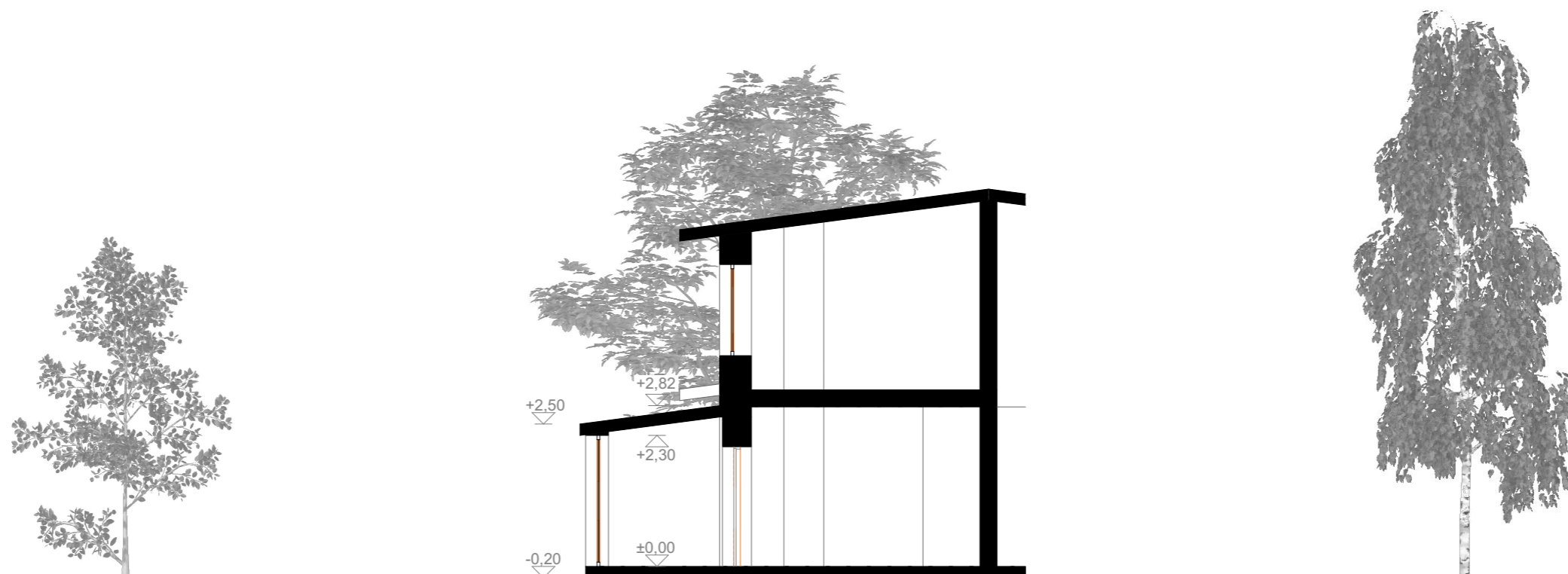

PJŪVIS A-A

ERDVĖSKODAS.LT

KVAL. DOK. NR.	Projektuotojas S. Matulis (IVVP Nr.710477)			OBJEKTAS: Daugiabučio gyvenamojo namo Marių g. 22, Panevėžyje, rekonstravimo projektas		
33694	PV	Ž. Grakauskas		BRĖŽINYS: <b>PJŪVIS A-A</b>	MI:100	LAIDA
A460	PDV	A. Šironas				0
288448	Architektas	S. Matulis				
ETAPAS	STATYTOJAS: A. L.			ŽYMUO:	LAPAS	LAPŲ
PP				2116-01- P.SA.B-05	05	07



PIETŲ FASADAS

SUTARTINIAI ŽYMĖJIMAI

- Klinkerio plytelės (spalva artima RAL 7006)
- Struktūrinis tinkas (RAL 1013)

PASTABA:

Stogo, langų rėmų, lauko durų, lietvamzdžių, parapetų apskardavimo spalva - RAL 7016 (grafito)

  
 PRITARTA projektams pasiūlymams  
 Panevėžio m. sav. adm. teritorijų planavimo  
 ir architektūros skyriaus vedėjas  
**Saulius Glinskis**  
 2023-04-28

 ERDVĖSKODAS.LT

KVAL. DOK. NR.	<b>Projektuotojas S. Matulis</b> (IVVP Nr. 710477)			<b>OBJEKTAS:</b> Daugiabučio gyvenamojo namo Marių g. 22, Panevėžyje, rekonstravimo projektas		
33694	PV	Ž. Grakauskas		<b>BRĖŽINYS:</b> PIETŲ FASADAS		LAIDA <b>0</b>
A460	PDV	A. Šironas		MI:100		
288448	Architektas	S. Matulis		LAPAS		LAPŲ
ETAPAS	STATYTOJAS: <b>A. L.</b>			<b>ŽYMUO:</b> 2116-01- P.SA.B-06		<b>06 07</b>
PP						



VAKARŲ FASADAS

SUTARTINIAI ŽYMĖJIMAI

- Klinkerio plytelės (spalva artima RAL 7006)
- Struktūrinis tinkas (RAL 1013)

PASTABA:

Stogo, langų rėmų, lauko durų, lietvamzdžių, parapetų apskardavimo spalva - RAL 7016 (grafito)

  
 PRITARTA projektiniams pasiūlymams  
 Panevėžio m. sav. adm. teritorijų planavimo  
 ir architektūros skyriaus vedėjas  
 Saulius Glinskis  
 2023-04-28

ERDVĖSKODAS.LT

	KVAL. DOK. NR.	Projektuotojas S. Matulis (IVVP Nr. 710477)		OBJEKTAS: Daugiabučio gyvenamojo namo Marių g. 22, Panevėžyje, rekonstravimo projektas		
33694	PV	Ž. Grakauskas		BRĖŽINYS: VAKARŲ FASADAS		LAIDA 0
A460	PDV	A. Šironas		MI:100		
288448	Architektas	S. Matulis		ŽYMUO: 2116-01- P.SA.B-07		
ETAPAS	STATYTOJAS: A. L.			LAPAS	LAPŲ	
PP				07	07	