

Valstybės įmonės Registrų centro Panevėžio filialas

**NEKILNOJAMOJO DAIKTO
KADASTRINIŲ MATAVIMŲ BYLA**

Tomas: 1

Nekilnojamojo turto objektas: Patalpa (butas)

Bylos Nr.: 23485/3785

Registro Nr.: 35/107478

Adresas: Panevėžio m. sav. Panevėžio m. Marių g. 9-2

Lapų skaičius: 5

Bylos Nr. 23485/3785

Tomo Nr. 1

Registro 35/107478

BYLOS TOMO VIDAUS APYRAŠAS

Eil. Nr.	Dokumento pavadinimas	Dokumento		Lapų skaič.	Bylos lapų numeriai	Pastabos
		Nr.	Data			
1	BUTO (PATALPOS) PLANAS	1	2008-12-18	1	1-1	
2	Patalpos (buto) kadastro duomenys 1D FORMA	2	2008-12-18	1	2-2	
3	Patalpos (buto) įkainojimas (perkainojimas) 2D FORMA	3	2008-12-18	1	3-3	
4	Patalpos (buto) vidaus plotų eksplikacija 3 FORMA	4	2008-12-18	1	4-4	

Vidaus apyrašo lapų skaičius 4

Alma Želnė

(pareigos, parašas, vardas, pavardė)



del

projektas

as. v. A.
Ungičius
Matulis

PIRMAS AUKŠTAS

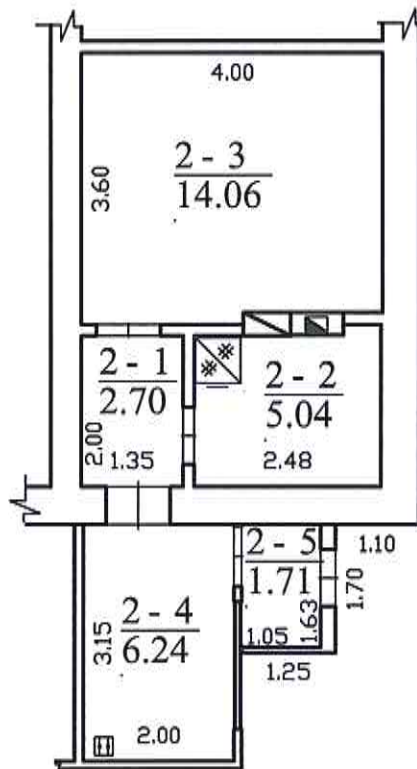

Valstybės įmonės Registrų centro Panevėžio filialas
Licencijos Nr.24G-502, išduota 2002-12-18

Pareigos	V., pavardė	Parašas	Data
matininkė	A.Želnienė		2008-12-18
Pirmo aukšto planas		1:100	A.V.
Panevėžio m. sav. Panevėžio m. Marių g. 9-2			
Sudarytas pagal 2008-12-18 kadastrinių matavimų duomenis	Pastato pažymėjimas plane 2		

Patalpos (buto) kadastro duomenys

Adresas Panevėžio m. sav. Panevėžio m. Marių g. 9-2

Unikalus Nr. 2795-7007-1018:0003

Pavadinimas Butas

Pažymėjimas plane 2

Paskirtis Gyvenamoji (butų)

Kad. duomenų nustatymo 2008-12-18

Aprašymas

Patalpos (buto) kadastro duomenys

Aukštas:	1
Kambarių skaičius:	1
Bendras plotas: kv.m	29,75
Gyvenamasis plotas: kv.	14,06
Rūsysis:	Nėra
Baigtumo procentas: %	100
Karštas vanduo:	Nėra

Šildymas:	Krosninis šildymas
Vandentiekis:	Nėra
Nuotekų šalinimas:	Nėra
Dujos:	Suskystintos
Viryklė:	Dujinė
Vonios kambarys:	Nėra

Pastato, kuriame yra butas (patalpa), duomenys

Pažymėjimas plane 1A1p

Pavadinimas Gyvenamas namas

Unikalus Nr. 2795-7007-1018

Paskirtis Gyvenamoji(3 ir daugiau butų)

Statybos pradžios metai:	1957
Statybos pabaigos metai:	1957
Baigtumo procentas: %	100
Koordinatė X:	
Koordinatė Y:	

Rekonstravimo pradžios	
Rekonstravimo pabaigos	
Aukštų skaičius:	1
Tūris: kub.m	451
Bendras plotas: kv.m	141,22

Parengė

Matininkė

(pareigos, parašas, vardas, pavardė)

Tikrino

(pareigos, parašas, vardas, pavardė)



* 1 0 0 8 6 4 0 1 6 3 *

Patalpos (buto) vidaus plotų eksplicacija

Adresas Panevėžio m. sav. Panevėžio m. Marių g. 9-2

Unikalus Nr. 2795-7007-1018-0003

Žymėjimas 2

Pavadinimas Butas

Paskirtis Gyvenamoji (butų)

Matavimų data 2008-12-18

Aukšto Nr.	Patalpos pažymėjimas plane		Patalpų pavadinimas	Gyvenamosios paskirties patalpų										Negyvenamosios paskirties patalpų	
	1 simbolis	2 simbolis		Bendras plotas m ²	Naudingasis plotas m ²	Iš to skaičiaus			Pagalbinis plotas m ²	Pagalbinis nenaudingas plotas m ²	Rūšių (pusrūšių) plotas m ²	Garazų plotas m ²	Pagrindinis plotas m ²	Pagalbinis plotas m ²	
1	2	3	4	5	6	7	8	9	10	11	12	13	14		
1	2	1	Koridorius	2,70	2,70			2,70							
1	2	2	Virtuvė	5,04	5,04			5,04							
1	2	3	Kambarys	14,06	14,06	14,06									
1	2	4	Veranda	6,24					6,24						
1	2	5	Tambūras	1,71					1,71						
Iš viso patalpų (5 patalpos)				29,75	21,80	14,06		7,74	7,95						

Parengė

Mairininkė

Laima Želtnienė

(parengęs, patalpas, v. paravėžė, data)

Tikrino

(parengęs, patalpas, v. paravėžė, data)

A.V.



r 1 0 0 3 6 4 2 2 4 7 r