

● Objekto vieta

KVAL. DOK. NR.	Projektuotojas			OBJEKTAI:	Gyvenamojo namo, Vasario 16-osios g. 11 Panevėžyje, kapitalinio remonto projektas, įrengiant vitriną patalpoje Vasario 16-osios g. 11-12		
	(IVVP Nr. ....)			BRĖŽINYS:	Situacijos schema		LAIDA
33694	PV						0
A1292	PDV						
288448	Architektas						
ETAPAS	STATYTOJAS:			ŽYMUO:	LAPAS	LAPŲ	
TP	V. K.			2301-01-TP-SP.B-01	01	01	

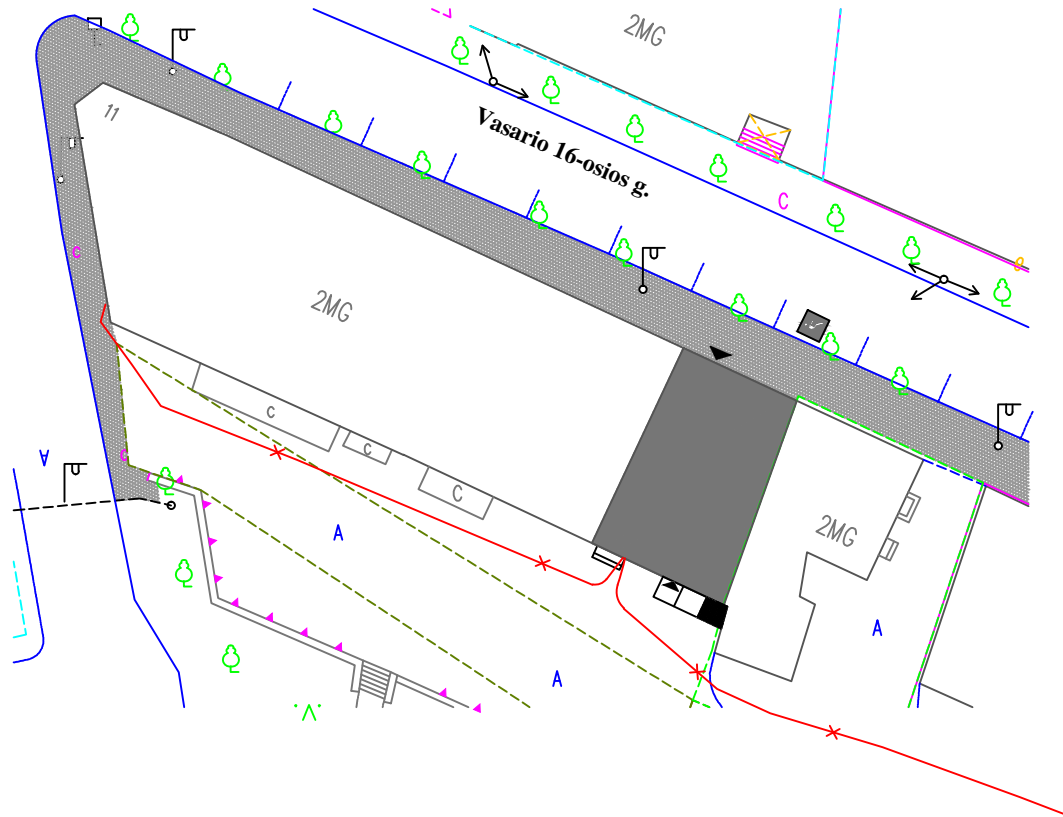
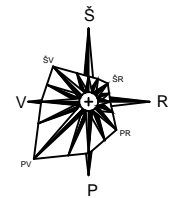

### SUTARTINIAI ŽYMĖJIMAI

- Reg. sklypai
- 2MG Esami pastatai
- Remontuojama pastato dalis
- Automobilių stovėjimo vietos Vasario 16-osios gatvėje (esamos)
- Betono trinkelėlių danga
- ♿ ŽN automobilių stovėjimo vieta
- Ispėjamasis paviršius (skaldytos trinkelės)
- ▲ Įėjimai į remontuojamą patalpą

PASTABOS: 1. Žemės sklypas apie pastatą Vasario 16-osios g. 11 nesuformuotas;  
 2. Automobilių stovėjimo vietos įrengtos Vasario 16-osios gatvėje.

KVAL. DOK. NR.	<b>Projektuotojas</b> (IVVP Nr. ....)			<b>OBJEKTAS:</b> Gyvenamojo namo, Vasario 16-osios g. 11 Panevėžyje, kapitalinio remonto projektas, įrengiant vitriną patalpoje Vasario 16-osios g. 11-12			
33694	PV			<b>BRĖŽINYS:</b>  <b>Sklypo planas</b>			LAIDA
A1292	PDV						<b>0</b>
288448	Architektas						M1:500
ETAPAS	STATYTOJAS:			ŽYMUO:			LAPAS
<b>TP</b>	<b>V. K.</b>			<b>2301-01-TP-SP.B-01</b>			LAPŲ
							<b>01</b>
							<b>01</b>

FASADAS



PLANAS

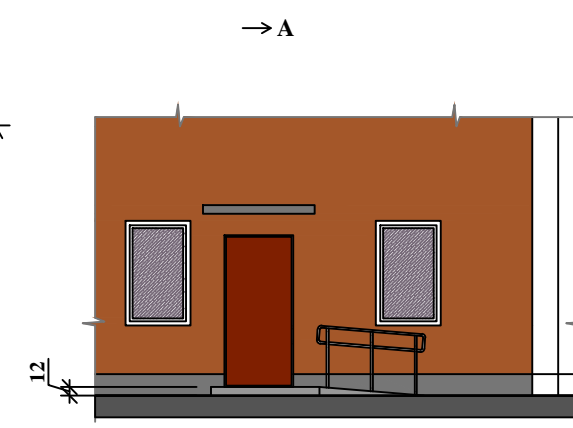
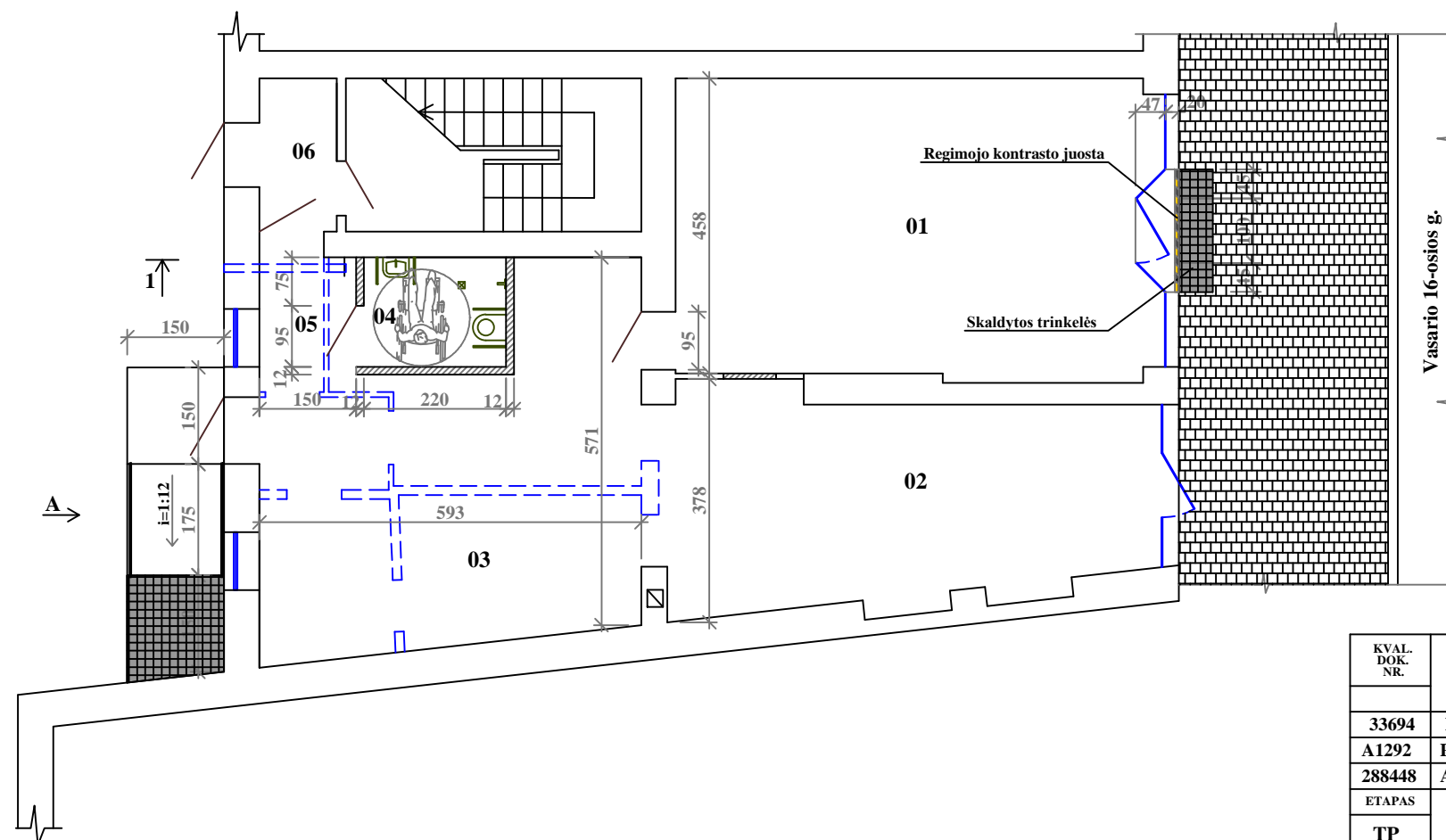

EKSPLIKACIJA

Poz. Nr.	Patalpos pavadinimas	Plotas m <sup>2</sup>
01	Prekybos salė	34,47
02	Prekybos salė	24,44
03	Pagalbinė patalpa	29,18
04	San. mazgas	3,75
05	Koridorius	2,18
06	Tambūras	2,86
Viso:		96,88

SUTARTINIAI ŽYMĖJIMAI

- Struktūrinis tinkas (RAL 8023)
- Grūdintas stiklas, tonuotas
- V** Fasado dalis, kur įrengiama vitrina
- Esama siena / pertvara
- Ardoma pertvara
- Naujai įrengiama pertvara
- Ispėjamasis paviršius (skaldytos trinkelės)

KVAL. DOK. NR.	Projektuotojas (IVVP Nr. ....)			OBJEKTAS: Gyvenamojo namo, Vasario 16-osios g. 11 Panevėžyje, kapitalinio remonto projektas, įrengiant vitriną patalpoje Vasario 16-osios g. 11-12		
33694	PV			BRĖŽINYS: Fasadas, planas (5 variantas)		LAIKA
A1292	PDV					0
288448	Architektas			MI:100		
ETAPAS	STATYTOJAS: V. K.			ZYMUO:	2301-01-TP-KR.B-02	LAPAS LAPŲ
TP					02	03

FASADAS



Esamas struktūrinis tinkas (spalva artima RAL 7021)

PLANAS

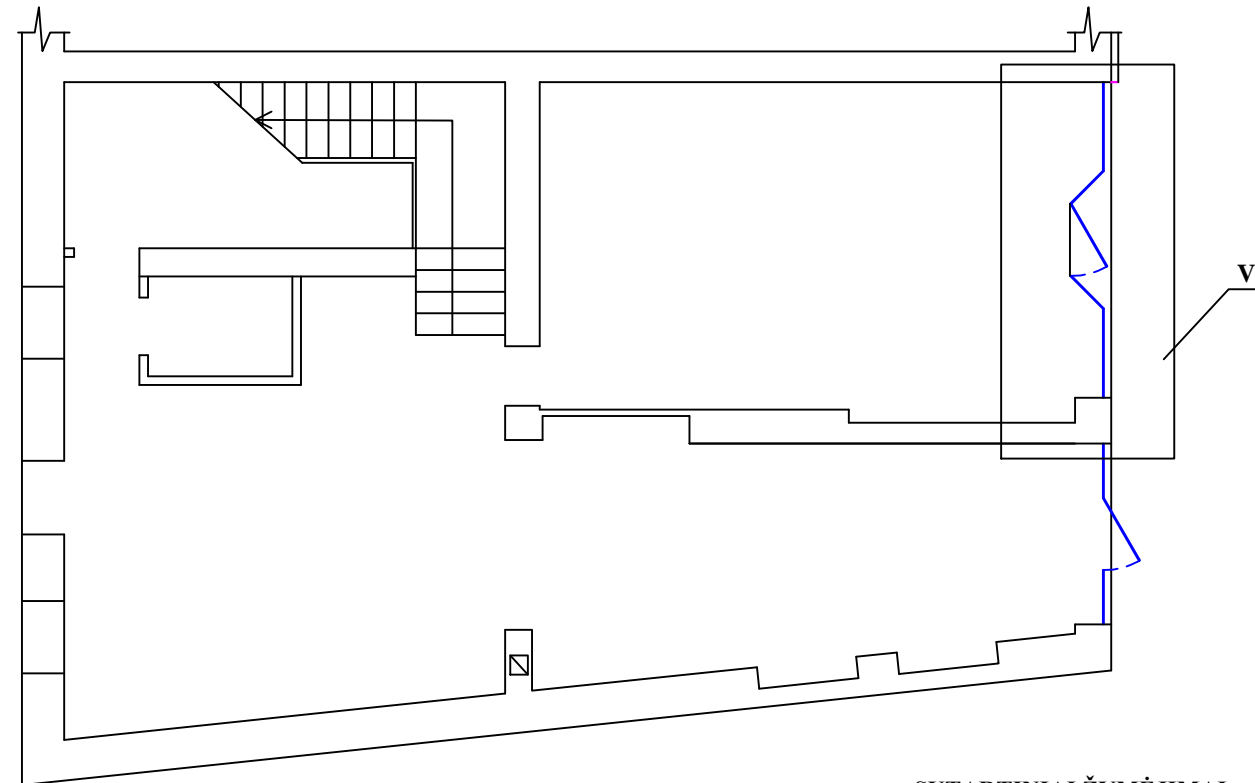

SUTARTINIAI ŽYMĖJIMAI

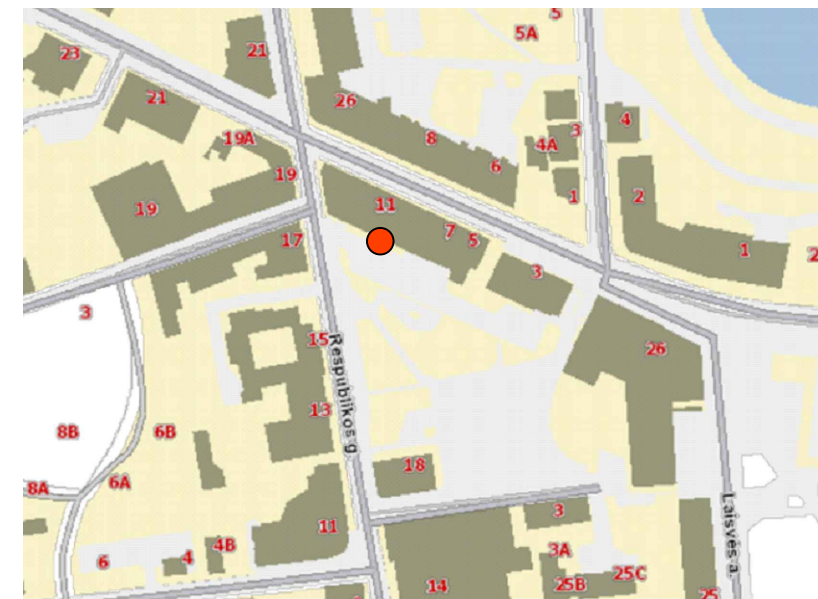

SUTARTINIAI ŽYMĖJIMAI

- Struktūrinis tinkas (RAL 8023)
- Grūdintas stiklas, tonuotas
- V** Fasado dalis, kur įrengiama vitrina
- Objekto vieta

KVAL. DOK. NR.	Projektuotojas (IVVP Nr. )		OBJEKTAS: Gyvenamojo namo, Vasario 16-osios g. 11 Panevėžyje, kapitalinio remonto projektas, įrengiant vitriną patalpoje Vasario 16-osios g. 11-12	
	288448	Architektas	BRĖŽINYS: Fasadas, planas (5 variantas) MI:100 LAIDA 0	
ETAPAS	STATYTOJAS: V. K. Vasario 16-osios g. 11-12, Panevėžys		ZYMUO: 2301-01-P-SA.B-01	LAPAS LAPŲ 01 01

## ĮGALIOJIMAS

2023-01-13

Įgalioju [redacted] (gyv. [redacted]) atstovauti visose įmonėse ir organizacijose, institucijose, savivaldybėje visais klausimais susijusiais su patalpos (unik. Nr. 4400-0532-0329-2739, Vasario 16-osios g. 11-12, Panevėžys) kapitalinio remonto projekto parengimu, t.y. teikti mano vardu įvairius prašymus, gauti specialiuosius reikalavimus, statybą leidžiančius ir kitus dokumentus, taip pat patvirtinti teikiamų į Infostatybos sistemą dokumentų tikrumą elektroniniu parašu.

A handwritten signature in blue ink, appearing to read 'A. Karpas', is written over a light blue rectangular background.