

Užsakovas	VŠĮ „Panevėžio fizinės medicinos ir reabilitacijos centras“
Projektuotojas	AB „PANEVĖŽIO STATYBOS TRESTAS“
Statinio projekto pavadinimas	Gydymo paskirties pastato Nemuno g. 75, Panevėžyje, planuojamų statybos darbų dalyje III aukšto priešprojektiniai pasiūlymai
Statinio projekto numeris	24_036
Statinio kategorija	Ypatingasis statinys
Statinio projekto etapas	<b><u>PRIŠPROJEKTINIAI PASIŪLYMAI</u></b>

Panevėžys, 2024

Priešprojektinių pasiūlymų rengėjai

Projektavimo biuro vadovas

.....  
(data)

.....  
(parašas)

M. Buinovski

Projekto vadovas

.....  
(data)

.....  
(parašas)

M. Šalkauskas  
Atest. Nr. 37798

Architektūrinės projekto dalies vadovė

.....  
(data)

.....  
(parašas)

V. Morozaitė  
Atest. Nr. A1556

**PRIEŠPROJEKTINIŲ PASIŪLYMŲ SUDĖTIES ŽINIARAŠTIS**

Dokumento žymuo	Lapų sk.	Laida	Pavadinimas	Pastabos
24_036-PP.DSŽ	1	0	Dokumentų sudėties žiniaraštis	
24_036-PP.AR	4	0	Aiškinamasis raštas	
24_036-PP.SŽ	8	0	Sąnaudų žiniaraščiai	
24_036-PP.LPĮS	1	0	Licencijuotos programinės įrangos sąrašas	
<b>Grafinė dalis</b>				
24_036-PP.B-01	1	0	Rūsio plano fragmentas	
24_036-PP.B-02	1	0	Pirmo aukšto plano fragmentas M 1:100	
24_036-PP.B-03	1	0	Antro aukšto plano fragmentas M 1:100	
24_036-PP.B-04	1	0	Trečio aukšto plano fragmentas M 1:100	
24_036-PP.B-05	1	0	Ketvirto aukšto plano fragmentas M 1:100	
24_036-PP.B-06	1	0	Pjūvis 1-1	
24_036-PP.B-07	1	0	Vidaus vitrinos ir durys	
24_036-PP.B-08	1	0	Apdailos lentelė	
<b>Sąmatinė dalis</b>				
Dokumentų kopijos	-	-	Sąmatinė priešprojektiniuose pasiūlymuose numatytų darbų vertė pagal sustambintus įkainius.	

0	2024-10	Užsakovo peržiūrai
Laida	Data	Laidos statusas. Keitimo priežastis (jei taikoma)

**Šis dokumentas yra AB "Panevėžio statybos trestas" ir Užsakovo nuosavybė. Naudoti tikslams nesusijusiems su projektuojamu objektu, be AB "PST" ir Užsakovo žinios DRAUDŽIAMA**

KVAL. PATV. DOK. NR.				STATINIO PROJEKTO PAVADINIMAS	
				Gydymo paskirties pastato Nemuno g. 75, Panevėžyje, planuojamų statybos darbų dalyje III aukšto priešprojektiniai pasiūlymai	
37798	PV	M. Šalkauskas	STATINIO NUMERIS IR PAVADINIMAS		
A1556	PDV	V. Morozaitė	XX – Visi statiniai		
			DOKUMENTO PAVADINIMAS		Laida
			Bylos sudėties žiniaraštis		0
LT	UŽSAKOVAS		DOKUMENTO ŽYMUO		LAPAS
	VŠĮ „Panevėžio fizinės medicinos ir reabilitacijos centras“		24_036-PP.BSZ		LAPŲ
			1	1	

## AIŠKINAMASIS RAŠTAS

### 1. BENDROJI DALIS

#### OBJEKTO CHARAKTERISTIKA

Statybos rūšis – statinio dalies rekonstravimas.

Statinio rūšis pagal naudojimo paskirtį – (7.12) gydymo paskirties pastatas;

Statinio kategorija – ypatingasis statinys;

Projekto rengimo etapas – priešprojektiniai pasiūlymai.

Projektuotojas:

*Panevėžio statybos trestas, AB įm.k. 147732969, P. Puzino g.1, LT-35173, Panevėžys.*

*Projekto vadovas Mindaugas Šalkauskas, atest. Nr. 37798, tel. Nr. +37066285008;*

*Architektūrinės projekto dalies vadovė Viktorija Morozaitė, atest. Nr. A1556, tel.Nr.+37061644097;*

#### ESAMA PADĖTIS

Pastato dalis, kurioje numatomi rekonstrukcijos darbai, yra trijų aukštų su rūsiu.

Numatoma rekonstruoti pastato dalis tarp pirmo-antro-trečio aukštų yra su viena laiptine. Rūsio patalpos po numatoma rekonstruoti pastato dalimi pasiekiamos iš kito pastato korpuso ir lauko.

### 2. STATINIO ARCHITEKTŪRA

#### SPRENDINAI

Projektuojama rekonstrukcija, numatant įrengti:

1. Liftą šachtoje nuo rūsio iki trečio (aukščiausio) aukšto.
2. Trečiame pastato aukšte priešais projektuojamą liftą- holo patalpą ir žmonėms su negalia pritaikytą wc patalpą.
3. Atlikti rūsio-trečio aukšto patalpų prie naujai įrengiamo lifto, remonto/atstatymo darbus.

0	2024 10		
Laida	Data	Laidos statusas. Keitimo priežastis (jei taikoma)	
<b>Šis dokumentas yra AB "Panevėžio statybos trestas" ir Užsakovo nuosavybė. Naudotį tikslams nesusijusiems su projektuojamu objektu, be AB "PST" ir Užsakovo žinios DRAUDŽIAMA</b>			
KVAL. PATV. DOK. NR.	 pstprojektai@pst.lt		STATINIO PROJEKTO PAVADINIMAS Gydymo paskirties pastato Nemuno g. 75, Panevėžyje, planuojamų statybos darbų dalyje III aukšto priešprojektiniai pasiūlymai
37798	PV	M. Šalkauskas	DOKUMENTO PAVADINIMAS
A1556	PDV	V. Morozaitė	AIŠKINAMASIS RAŠTAS
LT	Užsakovas VŠĮ „Panevėžio fizinės medicinos ir reabilitacijos centras“		DOKUMENTO ŽYMUO 24_036-PP.AR
			LAPŲ
			LAPŲ
			1
			4
			LAIDA
			0

Numatomas projektuoti liftas nuo rūsio iki antro aukšto-esamo pastato viduje, o trečio aukšto lygyje lifto šachta tampa antstatu. Pirmo – antro aukštų lygyje lifto šachta numatoma atriumo erdvėje, šalia antro aukšto lygyje esančio tiltelio tarp korpusų.

**RŪSYJE:**

Rūsio aukšte lifto šachta numatoma „įsiterpianti“ į koridoriaus erdvę, dėl ko perplanuojama ir dalis rūsio patalpų-koridorius ir pagalbinė patalpa. Prieš lifta rūsio aukšte projektuojama erdvė griauinant dalį pertvaros ir projektuojant naują pertvarą. Numatoma mūrinės lifto šachtos ir naujai projektuojamos mūrinės pertvaros apdaila iš abiejų patalpų pusių bei grindų ir lubų remontas.

**PIRMAME AUKŠTE:**

Numatoma lifto vieta pirmo aukšto hole, šalia esamos laiptinės, atriumo erdvėje. Numatoma mūrinės lifto šachtos apdaila bei grindų ir lubų remontas.

**ANTRAME AUKŠTE:**

Numatoma lifto vieta antrame aukšto hole, tarp esamos laiptinės ir tiltelio tarp korpusų, atriumo erdvėje. Numatoma mūrinės lifto šachtos apdaila bei grindų ir lubų remontas. Taip pat projektuojamos naujos aliuminio profilių vitrinos tarp antro aukšto holo ir atriumo erdvės. Viena vitrina-su durimis, vedančiomis į tiltelį tarp korpusų.

**TREČIAME AUKŠTE:**

Lifto šachta numatoma kaip antstatas, kertama anga esamame stoge virš atriumo lifto šachtai bei anga esamoje lauko sienoje trečio aukšto lygyje lifto durų angai suformuoti.

Holas nuo kitų patalpų atskiriamas mūriniu pertvara su dūmams nelaidžiomis aliuminio rėmo stiklintomis durimis. Gipskartonio pertvara ir dūmams nelaidžiomis durimis atskiriamos wc patalpos. Moterų WC patalpų projektuojama pritaikyta ir žmonėms su negalia.

Pagal esamą situaciją (galimas patalpos plotis nuo esamų durų į koridorių prie laiptinės) numatomas B tipo kampinis tualetas-pagal 38 pav. pavyzdį (ISO21542 „Pastatų statyba. Užstatytos aplinkos prieinamumas ir naudojamas“.

**WC, PRITAIKOMA Ž/Ņ**

Sanitarinių patalpų tvirtinimo detalės ir įranga projektuojama regimai kontrastingos elementų ir paviršių, ant kurių įtaisytos, atžvilgiu.

Virš praustuvo, 800 mm aukštyje nuo grindų lygio, apšvietimas 200 liuksų. Grindų paviršius neslidus, projektuojamas iš akmens masės plytelių. Priešais unitazą laisva erdvė.

ŽŅ pritaikyta wc patalpa projektuojama B tipo 2540x2000 mm plane.

24_036-PP.AR	LAPAS	LAPŲ	LAIDA
	2	4	0

Unitazas pastatomas. Plautuvė parenkama pritaikyta Ž/N, su laisva erdve po ja. Sumontavus šiuos prietaisus, patalpoje liks 1500 mm skersmens plotas vežimėliui laviruoti. Tarp unitazo ir sienos paliekamas daugiau nei 900 mm tarpas vežimėliui pastatyti.

Unitazo viršus 460 mm aukštyje nuo grindų paviršiaus. Tarp unitazo ir durų ant sienos 1200 mm nuo grindų paviršiaus pritvirtinami 2 kabliai viršutiniams drabužiams, ramentams ar krepšeliui pakabinti. Vienoje pusėje unitazo, vežimėliu privažiuojamoj pusėj 200 mm aukštyje nuo sėdynės įrengiamas atlenkiamas horizontalus turėklas su alkūnramsčiu, sienos pusėje įrengiamas horizontalus, stabiliai įtvirtintas turėklas.

Ant patalpos sienos įrengiama lanksti dušo žarna su dušo galvute, grindyse – trapas.

Patalpos durys atidaromos į išorę.

Praustuvus kabinamas 300 mm nuo šoninės sienos, viršus- 800 mm aukštyje nuo grindų paviršiaus. Abejose praustuvo pusėse -horizontalūs turėklai atsiremti stovint, o prie sienos-ir vertikalus iki 1800mm nuo grindų. Prieš praustuva, bei po praustuvu, paliekama didesnė nei 1200 x 900 mm dydžio erdvė ŽN su vežimėliu manevruoti.

Virš praustuvo montuojamas veidrodis, apačia 900 mm nuo grindų, viršus 2100 mm.

Prie unitazo, lengvai pasiekiamas nuo jo, 0,5 m aukštyje, projektuojamas pavojaus signalo mygtukas.

Rankšluosčius, rankų džiovintuvus, popieriaus, muilo laikiklius ir kitus elementus būtina kabinti 850-1 200 mm aukštyje nuo grindų. Praustuvo čiaupas svirtinis.

#### VYRŲ WC

Vyrų wc projektuojamas su pastatomu unitazu, pakabinamais pisuaru ir praustuvu.

#### APDAILA

##### VIDAUS APDAILA

##### GRINDYS

RŪSYJE: Šlifluotas betonas(atstatymas) ir akmens masės plytelės;

PIRMAME AUKŠTE: Teraco plytelės;

ANTRAME AUKŠTE: PVC;

TREČIAME AUKŠTE: PVC hole ir akmens masės plytelės wc patalpose.

##### SIENOS

RŪSYJE: Tinkavimas, glaistymas, dažymas;

PIRMAME AUKŠTE: Tinkavimas, glaistymas, dažymas;

ANTRAME AUKŠTE: Tinkavimas, glaistymas, dažymas;

TREČIAME AUKŠTE: Tinkavimas, glaistymas, dažymas hole ir akmens masės plytelės wc patalpose.

##### LUBOS

RŪSYJE: Glaistymas, dažymas;

PIRMAME AUKŠTE: Pakabinamos lubos iš segmentinių surenkamų plokščių 600x600 mm;

ANTRAME AUKŠTE: Pakabinamos lubos iš segmentinių surenkamų plokščių 600x600 mm;

TREČIAME AUKŠTE: Pakabinamos lubos iš segmentinių surenkamų plokščių 600x600 mm hole ir Pakabinamos lubos iš segmentinių surenkamų drėgmei atsparių plokščių 600x600 mm wc patalpose.

24_036-PP.AR	LAPAS	LAPŲ	LAIDA
	3	4	0

## IŠORĖS APDAILA

Numatomo projektuoti antstato lauko sienos tinkuojamos pasirinkta sistema lauko darbams pritaikytu dekoratyviniu tinku su spalva. Tinko spalva parenkama analogiška esamai raudonos plytos spalvai (pvz.: SAKRET TEAK 3, CAPAROL CAMEO135 ar artima).

## SPALVOS

Atstatant/remontuojant statybų metu sugadintą apdailą, naudoti analogiškas spalvas esamoms. Naujai projektuojamam liftui naudoti kontrastingą esamoms sienoms spalvą. Lifto duris numatyti kontrastingos spalvos lifto sienos spalvai.

## REGIMASIS KONTRASTAS

Siekiant pagerinti orientaciją ir užtikrinti saugų aplinkos naudojimą, turi būti užtikrinamas gretimų paviršių, informacijos ir galimų pavojų išskiriamas regimasis kontrastas.

Turi būti užtikrintas mažiausias LRV skirtumas pagal vaizdinę užduotį (žr. 5 lentelę). Be to, vienas iš dviejų paviršių turi turėti LRV vertę, lygią bent 30 balų durų furnitūrai, 40 balų didelio ploto paviršiams ir 70 balų galimiems pavojams ir tekstinei informacijai.

Mažiausias LRV skirtumas turi būti sudarytas ir palaikomas visą pastato elementų eksploatavimo laikotarpį. Įrengiant reikia atsižvelgti į dėvėjimąsi ir priežiūrą.

5 lentelė. Mažiausias LRV skirtumas pagal vaizdinę užduotį

Vaizdinė užduotis	Skirtumas pagal LRV skalę	Apytiksliai kontrastą sudarančių spalvų pavyzdžiai
Dideli paviršiaus plotai (pavyzdžiui, sienos, grindys, durys, lubos), orientaciją lengvinantys elementai ir komponentai (pavyzdžiui, turėklai, jungikliai ir valdymo įtaisai, taktiliniai vaikščiojamojo paviršiaus indikatoriai ir įstiklintų plotų vaizdiniai indikatoriai)	≥ 30 balų	
Galimi pavojai ir savaime kontrastingi ženklavimo elementai (pavyzdžiui, vaizdinis indikatorius ant pakopų) ir tekstinė informacija (pavyzdžiui, informaciniai ženklai)	≥ 60 balų	

## AUKŠTŲ IR ELEMENTŲ ŽYMĖJIMAS

Pastato durys, skirtingi aukštai arba skyriai turi būti identifikuojami skirtingomis spalvomis, kad būtų lengviau sutrikusių pažintinių gebėjimų asmenims. Orientaciją palengvinančių spalvų mažiausias LRV skirtumas taip pat turėtų būti pagal pastraipą „REGIMASIS KONTRASTAS“. Nenaudoti raudonų ir žalių atspalvių derinių.

Skirtingi aukštai pažymimi aiškiai apibrėžtais dideliais numeriais, atitinkančiais aukštą (t. y. antrasis aukštas – skaičiumi „2“ ir t. t.), kurie užrašomi ir laiptinėse (ne šio projekto apimtyje), kad padėtų besievakuojantiems, ir prie liftu bei kiekvieno lygio laiptų vestibuluose.

24_036-PP.AR	LAPAS	LAPŲ	LAIDA
	4	4	0

### SAŃAUDŲ KIEKIŲ ŽINIARAŠTIS

Pozicija Eil. Nr.	Pavadinimas ir techninės charakteristikos	Žymuo	Mato vnt.	Kiekis	Pastabos
<b>Vidaus vitrinos</b>					
1	V-1 (2500x(h)1740mm) Aliuminio profiliai su vienos kameros skaidriu saugaus stiklo paketu, nevarstoma;		vnt./m <sup>2</sup>	1 / 4,35	
2	D-1,V-2 (2500x(h)1460mm) Aliuminio profiliai su vienos kameros skaidriu saugaus stiklo paketu, su Durimis 1100x2100mm;		vnt./m <sup>2</sup>	1 / 3,63	Durys su sandarikliais
<b>Vidaus durys</b>					
3	D-2U (2100x(h)1000mm) Plieninės, su vienos kameros skaidriu saugaus stiklo paketu, EW30-C3		vnt./m <sup>2</sup>	1 / 2,10	Su sandarikliais
4	D-3U (2100x(h)1000mm) Plieninės, su vienos kameros skaidriu saugaus stiklo paketu, EW30-C0		vnt./m <sup>2</sup>	1 / 2,10	-//-
5	D-4U (2100x(h)1000mm) Plieninės, su vienos kameros skaidriu saugaus stiklo paketu, EW30-C0		vnt./m <sup>2</sup>	1 / 2,10	-//-
6	D-5U (2100x(h)900mm) Plieninės, su vienos kameros skaidriu saugaus stiklo paketu, EW30-C0		vnt./m <sup>2</sup>	1 / 1,89	-//-
<b>Lauko apdaila</b>					
7	Naujos lauko sienos tinkavimas spalvotu dekoratyviniu tinku		m <sup>2</sup>	35	
8	Prilydoma 2 sl. Stogo danga		m <sup>2</sup>	7	
9	Parapeto apskardinimas		m <sup>2</sup>	4,5	
<b>Vidaus apdaila</b>					
<b>Grindys</b>					
10	Šlifluotas betonas ( atstatymas)		m <sup>2</sup>	5,5	
11	Akmens masės plytelės		m <sup>2</sup>	30	
12	Teraco plytelės		m <sup>2</sup>	14	

0	2024 10	
Laida	Data	Laidos statusas. Keitimo priežastis (jei taikoma)
Šis dokumentas yra AB "Panevėžio statybos trestas" ir Užsakovo nuosavybė. Naudotį tikslams nesusijusiems su projektuojamu objektu, be AB "PST" ir Užsakovo žinios DRAUDŽIAMA		
KVAL. PATV. DOK. NR.	 pstprojektai@pst.lt	
37798	PV	M. Šalkauskas
A1556	PDV	V. Morozaitė
LT	Užsakovas	VŠĮ „Panevėžio fizinės medicinos ir reabilitacijos centras“
STATINIO PROJEKTO PAVADINIMAS		Gydymo paskirties pastato Nemuno g. 75, Panevėžyje, planuojamų statybos darbų dalyje III aukšto priešprojektiniai pasiūlymai
DOKUMENTO PAVADINIMAS		LAIDA
Sąnaudų kiekių žiniaraštis		0
DOKUMENTO ŽYMUO		LAPŲ
24_036-PP.SŽ		LAPŲ
		1
		2

13	<b>PVC</b>		m <sup>2</sup>	29,50	
<b>Grindjuostės</b>					
14	Akmens masės grindjuostinė plytelė h=10 cm		m	28	
15	PVC su nuožula		m	21	
<b>Sienos</b>					
16	Gipskartonio pertvarų montavimas		m <sup>2</sup>	19	
17	Tinkavimas, glaistymas, dažymas		m <sup>2</sup>	185	
18	Gipsokartono glaistymas, dažymas		m <sup>2</sup>	12	
19	Akmens masės plytelės		m <sup>2</sup>	38	
<b>Lubos</b>					
20	Glaistymas, dažymas (rūsyje)		m <sup>2</sup>	27,50	
21	Pakabinamos lubos iš segmentinių surenkamų plokščių 600x600 mm		m <sup>2</sup>	49,50	
22	Pakabinamos lubos iš segmentinių surenkamų drėgmei atsparių plokščių 600x600 mm		m <sup>2</sup>	8,00	
<b>Lifto šachtos įrengimas</b>					
23	Betoninių grindų, pertvarų ir perdangų ardymas ir statybinių atliekų išvežimas		m <sup>3</sup>	30,5	
24	Lifto šachtos pamatų ir prieduobės įrengimas iš monolito		m <sup>3</sup>	19,4	
25	Šachtos mūro darbai ir silikatinių plytų mūro		m <sup>3</sup>	37,25	
26	Lifto šachtos tinkavimas, glaistymas, dažymas		m <sup>2</sup>	149	
27	Betoninių grindų atstatymas betonuojant		m <sup>2</sup>	35	
28	Stogo dangos atstatymas po lifto šachtos įrengimo		Kompl.	1	
29	Liftas		Kompl.	1	

Pastabos:

1. Visi nurodyti darbai turi būti įvertinti kompleksiskai, kartu su visais palydinčiais darbais.
2. Sąnaudų kiekių žiniaraščiai orientaciniai.
3. Lifto šachtos apdailos darbai po jos įrengimo perdangose ir lubose nevertinti.
4. Lifto šachtos darbus reikia konkursuoti atskirai, nes apimtys priklausomai nuo lifto ir nuo norimų sprendinių gali ženkliai skirtis.

24_036-PP.SŽ	LAPAS	LAPŲ	LAIDA
	2	2	0

## LICENCIJUOTOS PROGRAMINĖS ĮRANGOS SĄRAŠAS

Gydymo paskirties pastato Nemuno g. 75, Panevėžyje, planuojamų statybos darbų dalyje III aukštos priešprojektiniai pasiūlymai parengti naudojant licencijuotą programinę įrangą:

- **Microsoft Office;**
- **GstarCAD.**

0	2024-10	Užsakovo peržiūrai			
Laida	Data	Laidos statusas. Keitimo priežastis (jei taikoma)			
<b>Šis dokumentas yra AB "Panevėžio statybos trestas" ir Užsakovo nuosavybė. Naudoji tikslams nesusijusiems su projektuojamu objektu, be AB "PST" ir Užsakovo žinios DRAUDŽIAMA</b>					
KVAL. PATV. DOK. NR.				STATINIO PROJEKTO PAVADINIMAS  Gydymo paskirties pastato Nemuno g. 75, Panevėžyje, planuojamų statybos darbų dalyje III aukšto priešprojektiniai pasiūlymai	
37798	PV	M. Šalkauskas	STATINIO NUMERIS IR PAVADINIMAS  XX – Visi statiniai		
A1556	PDV	V. Morozaitė			
			DOKUMENTO PAVADINIMAS	LAIDA	
			Licencijuotos programinės įrangos sąrašas	0	
LT	UŽSAKOVAS VŠĮ „Panevėžio fizinės medicinos ir reabilitacijos centras“		DOKUMENTO ŽYMUO 24_036-PP.LPĮS	LAPAS 1	LAPŲ 1

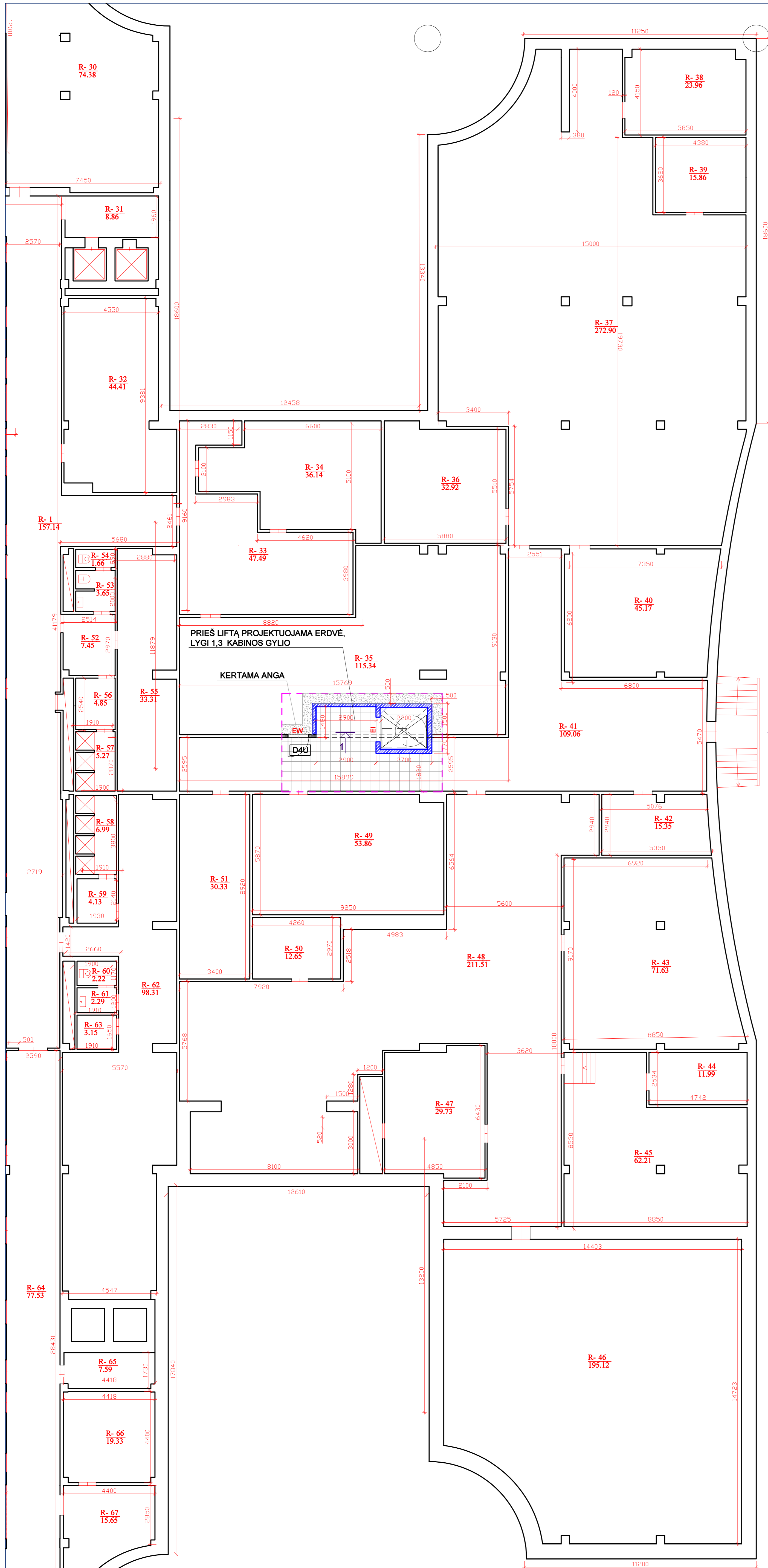

O	2024 10	Keitimų pavadinimas (priežastis)	
Laida	Data	Bėdžiūnys yra AB "Panevėžio statybos trestas" ir Užsakovas nuosavybė. Naudoti tiksliai nesuapatinami su projektuojamu objektu, be AB "PST" ir Užsakovo žinios DRAUŽIAMA	
Kval. patv. dok. Nr.	PV	M. Šalkauskas	Gydymo paskirties pastato Nemuno g. 75, Panevėžyje, planuojamų statybos darbų dalyje III aukštos priešprojektiniai pasiūlymai
37798	PV	M. Šalkauskas	DOKUMENTO PAVADINIMAS
A1556	PDV	V. Morozaitė	RŪSIO PLANO FRAGMENTAS
LT	STATYTOJAS IR (ARBA) UŽSAKOVAS	VŠĮ "Panevėžio fizinės medicinos ir reabilitacijos centras"	DOKUMENTO ŽYMŪS
			24_036-PP.B-01
			Lapas Lapų
			1 1

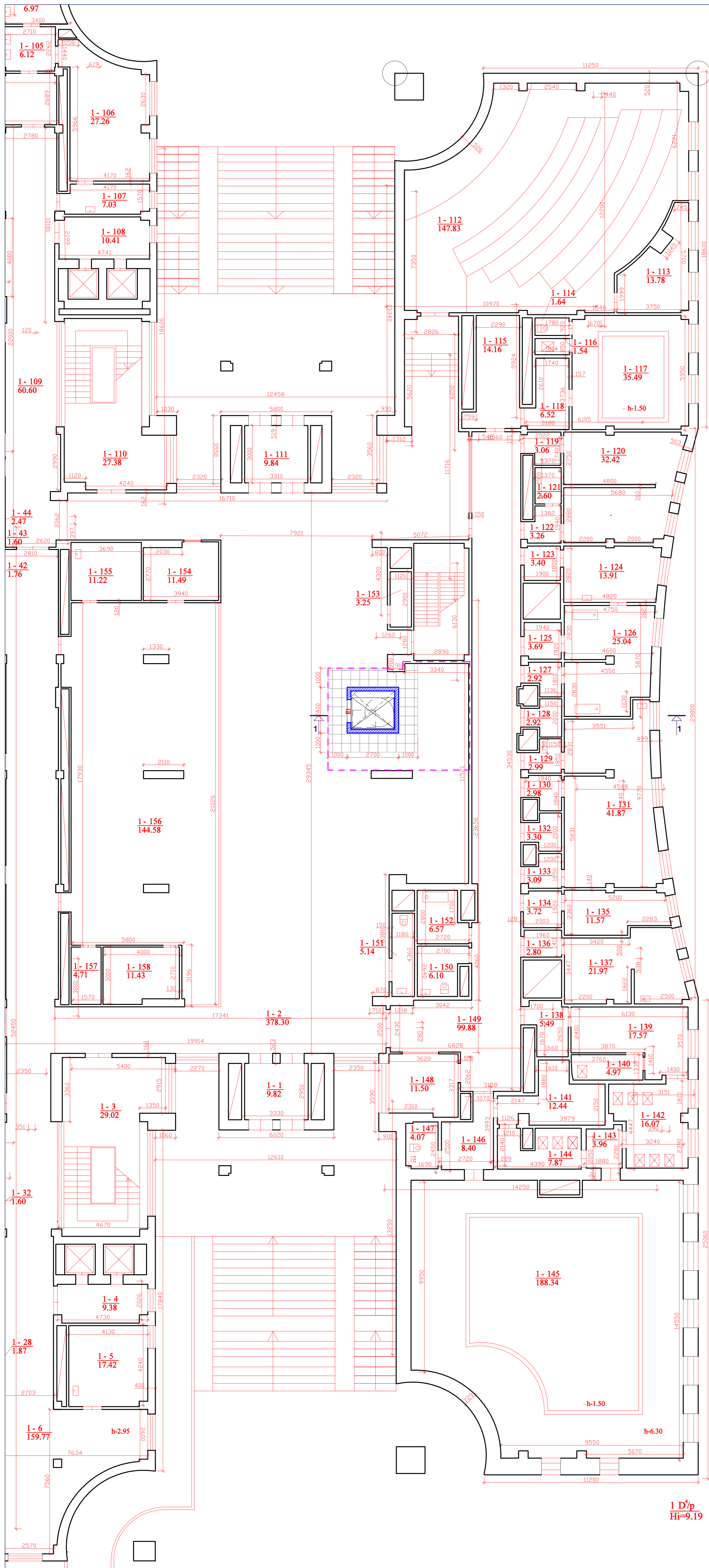

1 D/p  
Hi=9.19

O	2024 10	Keitimų pavadinimas (priežastis)	
Laida	Data		
Bėdžiūnys yra AB "Panevėžio statybos trestas" ir Užsakovo nuosavybė. Naudojti tiksliai nurodant projektavimo objektą, be AB "PST" ir Užsakovo žinios DRAUŽIAMA.			
Kval. patv. dok. Nr.	PV	M. Šalkauskas patprojekta@pst.lt	Gydymo paskirties pastato Nemuno g. 75, Panevėžyje, planuojamų statybos darbų dalyje III aukštos priešprojektiniai pasiūlymai
A1556	PDV	V. Morozaitė	DOKUMENTO PAVADINIMAS PIRMO AUKŠTO PLANO FRAGMENTAS M 1:100
LT	STATYTOJAS IR (ARBA) UŽSAKOVAS VŠĮ "Panevėžio žiemos medicinos ir reabilitacijos centras"	DOKUMENTO ŽYMĖJIS 24_036-PP.B-02	Laidos Lapų 1 1

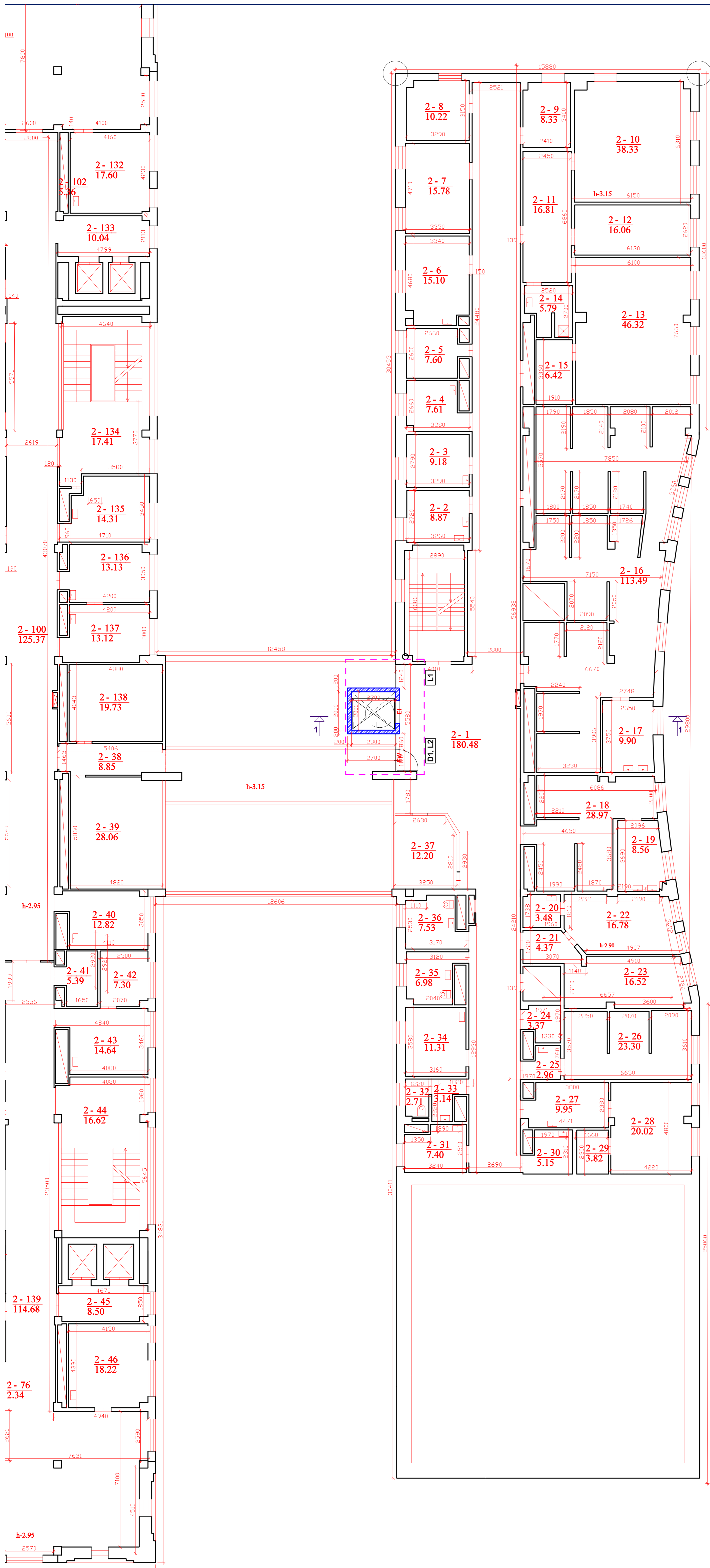







O	2024 10	Keitimų pavadinimas (priežastis)	
Laida	Data		
Bėdžiūnys yra AB "Panevėžio statybos trestas" ir Užskovo nuosavybė. Naudoti tikslams nesusijusiems su projektuojamuo objektu, be AB "PST" ir Užskovo žinios DRAUŽIAMA.			
Kval. patv. dok. Nr.	PV	M. Šalkauskas pstprojekta@pst.lt	Gydymo paskirties pastato Nemuno g. 75, Panevėžyje, planuojamų statybos darbų dalyje III aukštos priešprojektiniai pasiūlymai
37798	PV	M. Šalkauskas	DOKUMENTO PAVADINIMAS
A1556	PDV	V. Morozaitė	ANTRO AUKŠTO PLANO FRAGMENTAS
			M 1:100
STATYTOMAS IR (ARBA) UŽSAKOVAS			DOKUMENTO ŽYMĖJIS
LT	VŠĮ "Panevėžio fizinės medicinos ir rehabilitacijos centras"		24_036-PP.B-03
			Lapas Lapų
			1 1

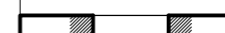
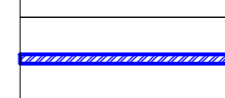
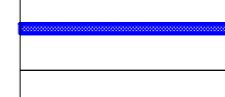

KERTAMA ANGA  
PERDANGOJE  
2300X2000 MM

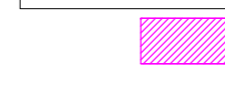
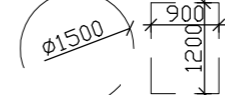
SUTARTINAI ŽYMĖJIMAI

-  PROJEKTO APIMTIS PLANE
-  ANKSTESNIU PROJEKTU SUPROJEKTUOTOS PATALPOS
-  KERTAMA ANGA
-  MŪRO SIENA/PERTVARA
-  G/K ANT METALINIO KARKASO PERTVARA
-  KLJAVIMAS PLYTELEMIS
-  TRAPAS
-  ĮSPĖJAMIEJI PAVIRŠIAI (KONTRASTINĖ GRINDŲ SPALVA) 600 MM PLOČIO;
-  RIBOTO JUDUMO ASMENS VEŽIMĖLYJE APSISUKIMO ZONA Ø1500 MM IR JUDĖTI REIKALINGAS PLOTAS;

O	2024 10	Keitimų pavadinimas (priežastis)	
Laida	Data	Keitimų pavadinimas (priežastis)	
Būstinė yra AB "Panevėžio statybos trestas" ir Ušakovo nuosavybė. Naudojti tikslams nesusijusiems su projektuojamuo objektu, be AB "PST" ir Ušakovo žinios DRAUŽIJAMA			
Kval. patv. dok. Nr.	PV	M. Šalkauskas V. Morozaitė	Gydymo paskirties pastato Nemuno g. 75, Panevėžyje, planuojamų statybos darbų dalyje III aukšto priešprojektiniai pasiūlymai
37798	PV	M. Šalkauskas	DOKUMENTO PAVADINIMAS
A1556	PDV	V. Morozaitė	TRČIO AUKŠTO PLANO FRAGMENTAS M 1:100
LT	STATYTOJAS IR (ARBA) UŽSAKOVAS	VŠĮ "Panevėžio fizinės medicinos ir reabilitacijos centras"	DOKUMENTO ŽYMŪS
			24_036-PP.B-04
			Lapas Lapų
			1 1

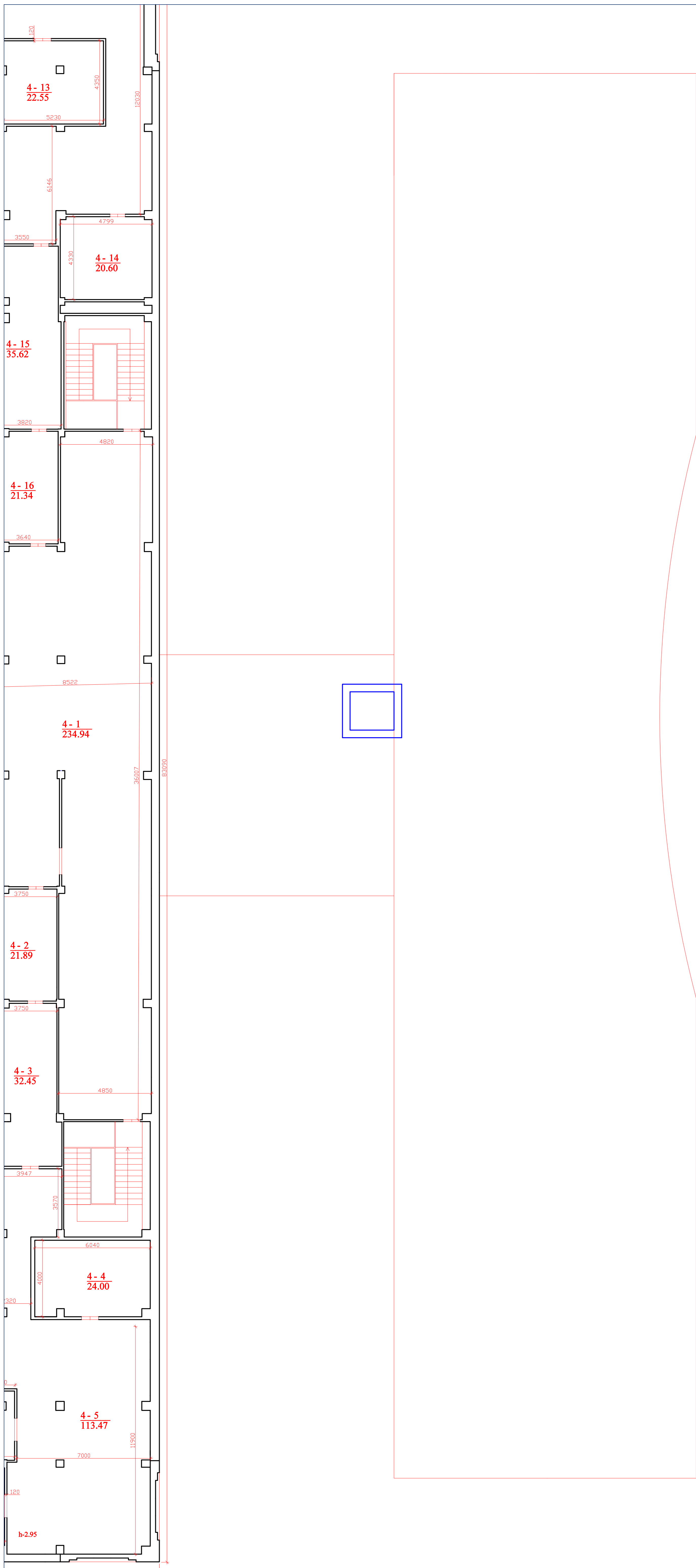

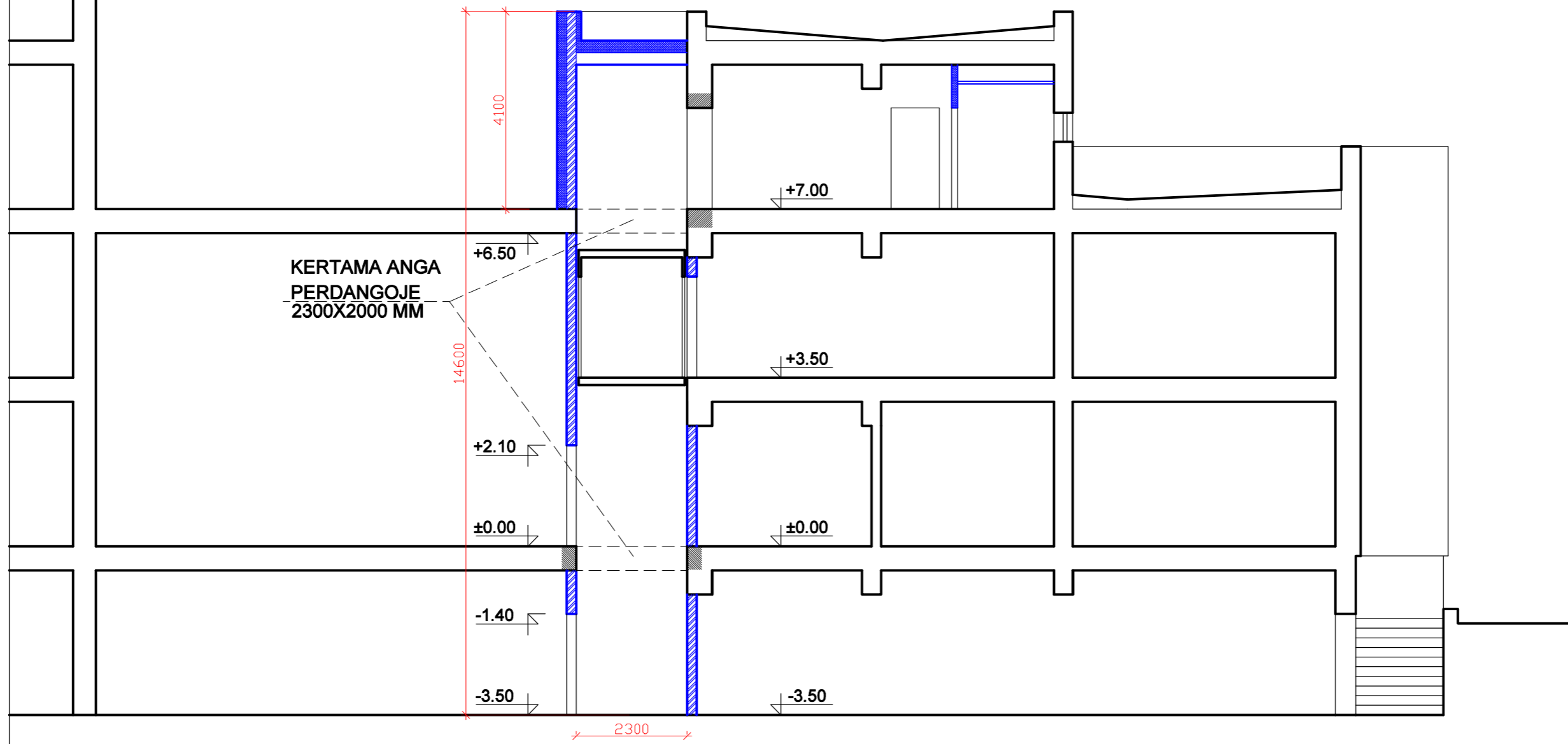

O	2024 10	Keitimų pavadinimas (priežastis)	
Laida	Data	Keitimų pavadinimas (priežastis)	
Bėdžiūnys yra AB "Panevėžio statybos trestas" ir Užsakovo nuosavybė. Naudoti tikslams nesusijusiems su projektuojamų objektų, be AB "PST" ir Užsakovo žinios DRAUŽIAMA.			
Kval. patv. dok. Nr.	PV	M. Šalkauskas	Gydymo paskirties pastato Nemuno g. 75, Panevėžyje, planuojamų statybos darbų dalyje III aukšto priešprojektiniai pasiūlymai
37798	PDV	V. Morozaitė	DOKUMENTO PAVADINIMAS
A1556			KETVIRTO AUKŠTO PLANO (STOGO) FRAGMENTAS M 1:100
LT	STATYTOJAS IR (ARBA) UŽSAKOVAS	VŠĮ "Panevėžio fizinės medicinos ir reabilitacijos centras"	DOKUMENTO ŽYMĖJIS
			24_036-PP.B-05
			Lapas Lapų
			1 1

PJŪVIS 1-1

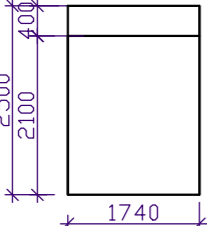
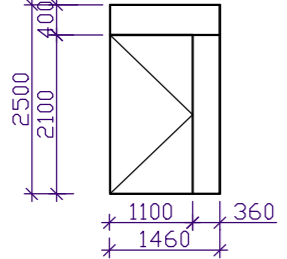
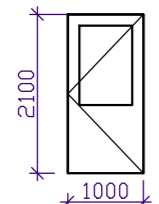
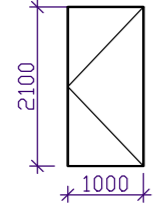
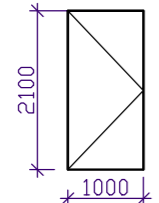
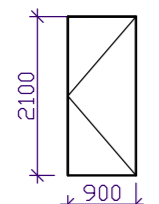

O	2024 10			
Laida	Data	Keitimų pavadinimas (priežastis)		
Brėžinys yra AB "Panevėžio statybos trestas" ir Užsakovo nuosavybė. Naudoti tikslams nesusijusiems su projektuojamu objektu, be AB "PST" ir Užsakovo žinios DRAUDŽIAMA				
Kval. patv. dok. Nr.			Gydymo paskirties pastato Nemuno g. 75, Panevėžyje, planuojamų statybos darbų dalyje III aukštos priešprojektiniai pasiūlymai	
37798	PV	M. Šalkauskas	DOKUMENTO PAVADINIMAS	Laida
A1556	PDV	V. Morozaitė		
			PJŪVIS 1-1	O
LT	STATYTOJAS IR (ARBA) UŽSAKOVAS		DOKUMENTO ŽYMUO	Lapas
	VŠĮ "Panevėžio fizinės medicinos ir reabilitacijos centras"		24_036-PP.B-06	Lapų
				1 1

Žymėjimas	Schema	Angos plotas(m <sup>2</sup> )	Kiekis (vnt.)	Kiekis viso(m <sup>2</sup> )	Aprašymas
<b>VIDAUS VITRINOS</b>					
V-1		4,35	1	4,35	Aluminio profiliai su vienos kameros skaidriu saugaus stiklo paketu, nevarstoma;
D-1, V-2		3,63	1	3,63	Aluminio profiliai su vienos kameros skaidriu saugaus stiklo paketu, durys su sandarikliais;
<b>VIDAUS DURYS</b>					
D-2U		2,10	1	2,10	Plieninės, su vienos kameros skaidriu saugaus stiklo paketu, EW30-C3
D-3U		2,10	1	2,10	Plieninės, EW30-C0
D-4U		2,10	1	2,10	Plieninės, EW30-C0
D-5U		1,89	1	1,89	Plieninės, EW30-C0

O	2024 10			
Laida	Data	Keitimų pavadinimas (priežastis)		
Brėžinys yra AB "Panevėžio statybos trestas" ir Užsakovo nuosavybė. Naudoti tikslams nesusijusiems su projektuojamu objektu, be AB "PST" ir Užsakovo žinios DRAUDŽIAMA				
Kval. patv. dok. Nr.			Gydymo paskirties pastato Nemuno g. 75, Panevėžyje, planuojamų statybos darbų dalyje III aukšto priešprojektiniai pasiūlymai	
37798	PV	M. Šalkauskas		DOKUMENTO PAVADINIMAS
A1556	PDV	V. Morozaitė		Laida
				<b>VIDAUS VITRINOS IR DURYS</b>
				O
LT	STATYTOJAS IR (ARBA) UŽSAKOVAS		DOKUMENTO ŽYMUO	
	VŠĮ "Panevėžio fizinės medicinos ir reabilitacijos centras"		24_036-PP.B-07	
			Lapas	Lapų
			1	1

Patalpos Nr.	Patalpos pavadinimas	GRINDYS		GRINDJUOSTĖS		SIENOS		LUBOS		PATALPOS AUKŠTIS
		Medžiaga	M²	Medžiaga	M	Medžiaga	M²	Medžiaga	M²	M
<b>RŪSYS</b>										
R-35	PAGALBINĖ PATALPA	ŠLIFUOTAS BETONAS (ATSTATYMAS)	5.50	AKMENS MASĖS GRINDJUOSTINĖ PLYTELĖ H=10 CM	9.00	TINKAVIMAS, GLAIST., DAŽYMAS	30.00	GLAISTYMAS, DAŽYMAS	5.50	3.00
R-41	KORIDORIUS	AKMENS MASĖS PLYTELĖS	22.00	AKMENS MASĖS GRINDJUOSTINĖ PLYTELĖ H=10 CM	10.00	TINKAVIMAS, GLAIST., DAŽYMAS	33.00	GLAISTYMAS, DAŽYMAS	22.00	3.00
<b>PIRMAS AUKŠTAS</b>										
1-2	HOLAS	TERACO PLYTELĖS	14.00	AKMENS MASĖS GRINDJUOSTINĖ PLYTELĖ H=10 CM	9.00	TINKAVIMAS, GLAIST., DAŽYMAS	35.00	Pakabinamos lubos iš segmentinių surenkamų plokščių 600x600 mm	20.00	3.50 (iki antro a. grindų)
<b>ANTRAS AUKŠTAS</b>										
2-1	HOLAS	PVC	8.00	PVC SU NUOŽULA	6.00	TINKAVIMAS, GLAIST., DAŽYMAS	40.00	Pakabinamos lubos iš segmentinių surenkamų plokščių 600x600 mm	8.00	3.00
<b>TREČIAS AUKŠTAS</b>										
3-99.1	HOLAS	PVC	21.50	PVC SU NUOŽULA	15.00	TINKAVIMAS, GLAIST., DAŽYMAS G/K GLAIST., DAŽYMAS	47.00 12.00	Pakabinamos lubos iš segmentinių surenkamų plokščių 600x600 mm	21.50	3.00
3-99.2	WC Ž/N IR MOTRŲ	AKMENS MASĖS PLYTELĖS	4.90	-	-	AKMENS MASĖS PLYTELĖS	21.00	Pakabinamos lubos iš segmentinių surenkamų drėgmei atsparių plokščių 600x600 mm	4.90	2.60
3-99.3	WC VYRŲ	AKMENS MASĖS PLYTELĖS	3.00	-	-	AKMENS MASĖS PLYTELĖS	17.00	Pakabinamos lubos iš segmentinių surenkamų drėgmei atsparių plokščių 600x600 mm	3.00	2.60

Pastabos/žymėjimas:

G/k 2 sl. gipso kartono plokštė ant metalinio karkaso;

O	2024 10		
Laida	Data	Keitimų pavadinimas (priežastis)	
Brėžinys yra AB "Panevėžio statybos trestas" ir Užsakovo nuosavybė. Naudoti tikslams nesusijusiems su projektuojamu objektu, be AB "PST" ir Užsakovo žinios DRAUDŽIAMA			
Kval. patv. dok. Nr.			Gydymo paskirties pastato Nemuno g. 75, Panevėžyje, planuojamų statybos darbų dalyje III aukšto priešprojektiniai pasiūlymai
37798	PV	M. Šalkauskas	DOKUMENTO PAVADINIMAS APDAILOS LENTELE
A1556	PDV	V. Morozaitė	
LT	STATYTOJAS IR (ARBA) UŽSAKOVAS VŠĮ "Panevėžio fizinės medicinos ir reabilitacijos centras"		DOKUMENTO ŽYMUO 24_036-PP.B-08
			Lapas
			Lapų
			1
			1