

**PANEVĖŽIO MIESTO TERITORIJŲ PLANAVIMO DOKUMENTŲ PARENGIMAS, II ETAPAS. LAISVOS VALSTYBINĖS ŽEMĖS IR PROBLEMINIŲ TERITORIJŲ PANEVĖŽIO MIESTE DETALUSIS PLANAS. Teritorija Nr. 4. KONCEPCIJA.**



Planuojamos teritorijos situacijos schema (Panėvėžio miesto BP)



4 Planuojama teritorija ir jos numeris (www.maps.lt)

Kadastrinis Nr.: 2701/0019:101;  
Plotas: 0,0932 ha;  
Atlikti kadastriniai matavimai;  
Nuosavybės teisė: Algimantas Kaunas;  
Adresas: Pajuostės pl. 14, Panevėžio m.;  
Paskirtis, naudojimo būdas ir pobūdis: Kita; gyvenamosios teritorijos (G); mažaaukščių gyvenamųjų namų statybos (G1).

Kadastrinis Nr.: 2701/0019:61;  
Plotas: 0,1738 ha;  
Atlikti kadastriniai matavimai;  
Nuosavybės teisė: Tomas Žukaitis;  
Adresas: Pajuostės pl. 18, Panevėžio m.;  
Paskirtis, naudojimo būdas ir pobūdis: Kita; gyvenamosios teritorijos (G); mažaaukščių gyvenamųjų namų statybos (G1).

**4**  
**381**  
I/I2 -

Kadastrinis Nr.: 2701/0019:102;  
Plotas: 0,1207 ha;  
Atlikti kadastriniai matavimai;  
Nuosavybės teisė: Algimantas Kaunas;  
Adresas: Pajuostės pl. 14A, Panevėžio m.;  
Paskirtis, naudojimo būdas ir pobūdis: Kita; gyvenamosios teritorijos (G); mažaaukščių gyvenamųjų namų statybos (G1).

**2**  
**478**  
G/G1 8,5  
0,38 0,76

**3**  
**476**  
G/G1 8,5  
0,38 0,76

Kadastrinis Nr.: 2701/0019:71;  
Plotas: 34,4303 ha;  
Atlikti kadastriniai matavimai;  
Nuosavybės teisė: Lietuvos Respublika, Valstybinės žemės patikėjimo teisė: patikėtinis Nacionalinė žemės tarnyba prie Žemės ūkio ministerijos. Nuomos sutartis: UAB „Indastrus“; UAB „Kingalis“; UAB „Aukštaitijos vandenys“;  
Adresas: Velžio kelias 13, Panevėžio m.;  
Paskirtis, naudojimo būdas ir pobūdis: Kita; komercinės paskirties objektų teritorijos (K); prekybos, paslaugų ir pramogų objektų statybos (K1).

UAB „DARENA“			
Geodezininko kvalifikacijos pažymėjimo numeris IGKV-370, išdavimo data 2011 06 27 El. paštas: darena@takas.lt, tel.: 868625611			
Pareigos	V., pavardė	Parašas	Data
Direktorius	D. Jackus		2012
Vykdytojas			A.V.
Užsakovas	UAB „Želdima“		
Objektas	Panėvėžio miesto teritorijų planavimo dokumentų parengimas, II etapas. Laisvos valstybinės žemės ir probleminių teritorijų Panėvėžio mieste topografinė nuotrauka. Teritorija Nr. 4		
	Koordinatų sistema	Aukščių sistema	Mastelis
	LKS-94	Baltijos	1:500

**INŽINERINIAI TINKLAI - ESAMI**

- — — — — - Esama ryšio linija
- — — — — - Esamos kabelinės ryšių linijos
- — — — — - Esama nuotekų (fekalinė) kanalizacija
- — — — — - Esama vandentiekio linija
- — — — — - Esama žemos įtampos požeminė elektros linija
- — — — — - Esama aukštos įtampos požeminė elektros linija
- — — — — - Esama žemos įtampos antžeminė elektros linija su atramomis
- — — — — - Esama dujotiekio linija

**INŽINERINIAI TINKLAI - PLANUOJAMI**

- — — — — - Nuotekų (fekalinė) kanalizacija
- — — — — - Vandentiekis
- — — — — - Lietaus kanalizacija
- — — — — - Dujotiekis
- — — — — - Požeminis 0,4 kV elektros kabelis su paskirstymo dėže
- — — — — - Ryšio linija

**KITI ŽYMĖJIMAI**

- — — — — - Planuojamos teritorijos riba
- — — — — - Esamo žemės sklypo ribos
- — — — — - Gatvės raudonoji linija
- — — — — - Planuojamo žemės sklypo ribos, kampai
- — — — — - Statybos riba
- — — — — - Įvažiavimas - išvažiavimas, eismo kryptis
- — — — — - Gyvenamosios teritorijos (G), vienbučių ir dvibučių gyvenamųjų pastatų statybos (G1)
- — — — — - Inžinerinės infrastruktūros teritorijos (I), susisiekimo ir inžinerinių tinklų koridorius (I2)
- — — — — - Inžinerinių tinklų koridorių ribos
- — — — — - Statomų statinių zona
- — — — — - Gatvės ašinė linija

**PRIVALOMŲJŲ REIKALAVIMŲ ŽYMĖJIMAS:**

M	M - SKLYPO NUMERIS
N	N - SKLYPO PLOTAS, M²
1	1 - SKLYPO NAUDOJIMO BŪDAS/POBŪDIS
2	2 - LEISTINAS STATINIŲ AUKŠTIS SKLYPE METRAIS
3	3 - LEISTINAS SKLYPO UŽSTATYMO TANKUMAS
4	4 - LEISTINAS SKLYPO UŽSTATYMO INTENSIVUMAS

Žemės sklypo naudojimo būdas/pobūdis:  
G/G1 - Gyvenamosios teritorijos (G)/ Vienbučių ir dvibučių gyvenamųjų pastatų statybos (G1);  
I/I2 - Inžinerinės infrastruktūros teritorijos/Susisiekimo ir inžinerinių tinklų koridoriai.

Atestato Nr.	UAB „Želdima“, įm.k.: 300102175 Tel.: 8 676 42727, el.p.: zeldima@yahoo.com			Panėvėžio miesto teritorijų planavimo dokumentų parengimas, II etapas. Laisvos valstybinės žemės ir probleminių teritorijų Panėvėžio mieste detalusis planas. Teritorija Nr. 4. KONCEPCIJA.		
24001	Projekto vadovas	Aurelija Čergelienė	2012-12-21	Brėžinys:		Laida
	Architektas	Aidas Čergelis	2012-12-21	Konceptijos brėžinys M1:500		0
Stadija	Planavimo organizatorius: DP Panėvėžio miesto savivaldybės administracijos direktorius. Įstaigos kodas 288724610			Žymuo:	Lapas	Lapų
				12/003-DP-04-II	1	1

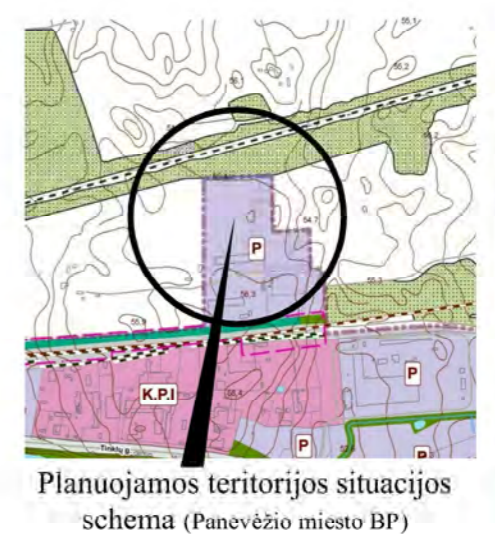

Planuojamos teritorijos situacijos schema (Panevėžio miesto BP)

6 Planuojama teritorija ir jos numeris (www.maps.lt)

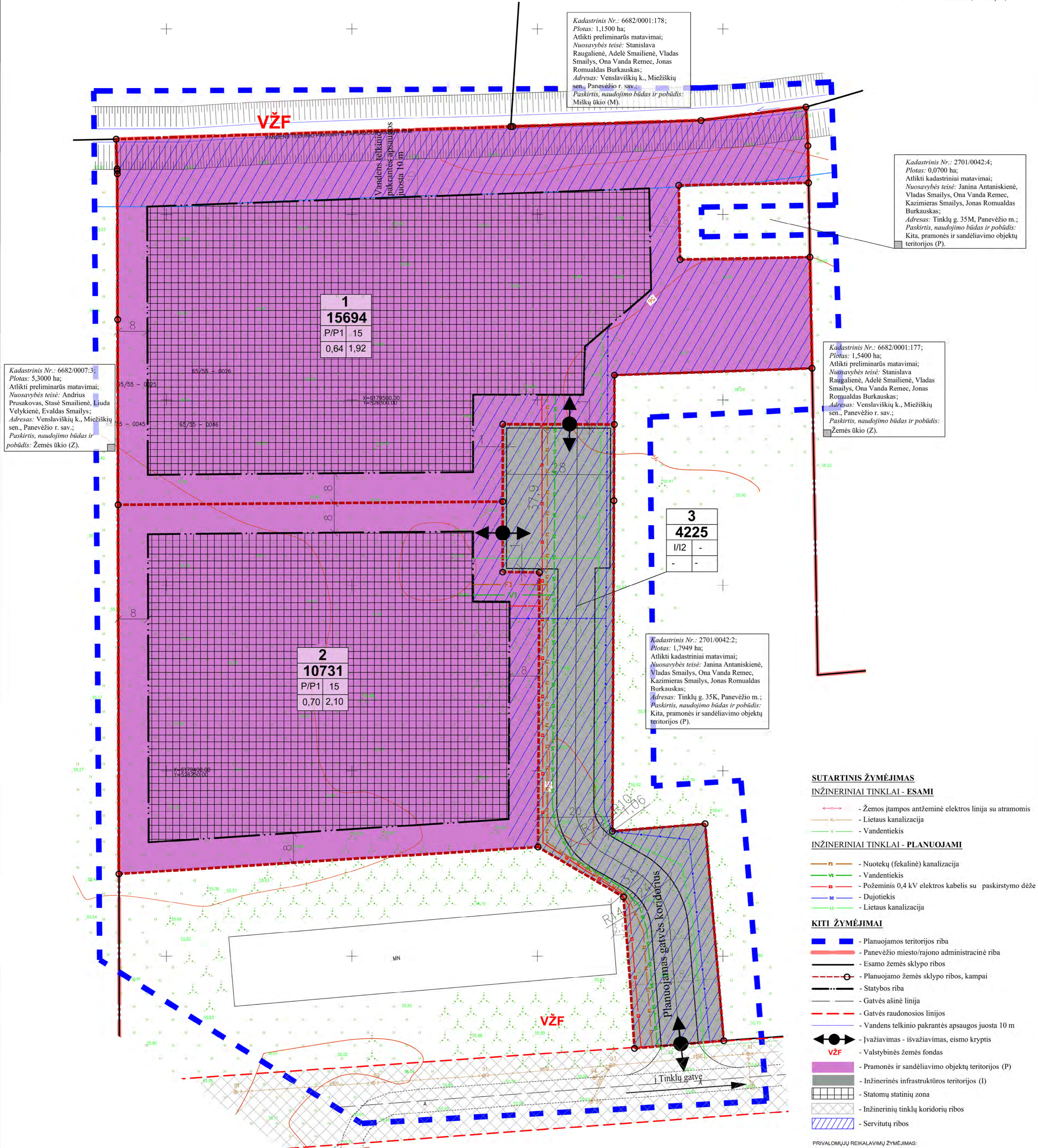

UAB „DARENA“			
Geodezininko kvalifikacijos pažymėjimo numeris IGRV-370, išdavimo data 2011 06 27			
El. paštas: darena@takas.lt, tel.: 868625611			
Pareigos	V. pavardė	Parašas	Data
Direktorius	D. Jackus		2012
Vykdytojas			A.V.
Užsakovas	UAB „Želdima“		
Objektas	Panevėžio miesto teritorijų planavimo dokumentų parengimas, II etapas. Laisvos valstybinės žemės ir probleminių teritorijų Panevėžio mieste topografinė nuotrauka. Teritorija Nr. 6		
Koordinacijų sistema	Aukščių sistema	Mastelis	
LKS-94	Baltijos	1:500	

Atestato Nr.	UAB „Želdima“, įm.k.: 300102175 Tel.: 8 676 42727, el.p.: zeldima@yahoo.com	Panevėžio miesto teritorijų planavimo dokumentų parengimas, II etapas. Laisvos valstybinės žemės ir probleminių teritorijų Panevėžio mieste detalusis planas. Teritorija Nr. 6. KONCEPCIJA.	Brežinys:	Laida
24001	Projekto vadovas Aurelija Čergelienė	2012-12-21	Koncepcijos brežinys M1:500	0
	Architektas Aidas Čergelis	2012-12-21		
Studija	Planavimo organizatorius: Panevėžio miesto savivaldybės administracijos direktorius. Įstaigos kodas 288724610	Žymuo:	12/003-DP-06-II	Lapas 1
DP				Lapų 1

PANEVĖŽIO MIESTO TERITORIJŲ PLANAVIMO DOKUMENTŲ PARENGIMAS, II ETAPAS. LAISVOS VALSTYBINĖS ŽEMĖS IR PROBLEMINIŲ TERITORIJŲ PANEVĖŽIO MIESTE DETALUSIS PLANAS. Teritorija Nr. 7. KONCEPCIJA.

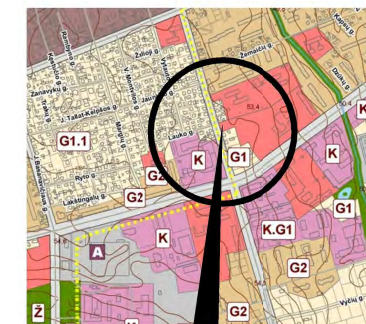
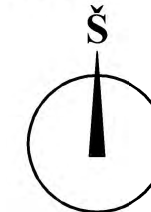

Planuojamos teritorijos situacijos schema (Panevėžio miesto BP)



Planuojama teritorija ir jos numeris (www.maps.lt)

SUTARTINIS ŽYMĖJIMAS

INŽINERINIAI TINKLAI - ESAMI

- T — - Esama ryšio linija
- KF — - Esama nuotekų (fekalinė) kanalizacija
- KL — - Esama lietaus kanalizacija
- V — - Esama vandentiekio linija
- X — - Esama žemos įtampos požeminė elektros linija
- + — - Esama aukštos įtampos požeminė elektros linija
- — — - Esama dujotiekio linija
- — — - Esama žemos įtampos antžeminė elektros linija su atramomis, šviestuvu

INŽINERINIAI TINKLAI - PLANUOJAMI

- FI — - Nuotekų (fekalinė) kanalizacija
- VI — - Vandentiekis
- — — - Požeminis 0,4 kV elektros kabelis su paskirstymo dėže
- DE — - Dujotiekis
- — — - Ryšio linija

KITI ŽYMĖJIMAI

- — — - Planuojamos teritorijos riba
- — — - Esamo žemės sklypo ribos
- — — - Planuojamo žemės sklypo ribos, kampai
- — — - Statybos riba
- — — - Įvažiavimas - išvažiavimas, eismo kryptis
- — — - Inžinerinių tinklų koridorių ribos
- — — - Statomų statinių zona
- — — - Gyvenamosios teritorijos (G), vienbučių ir dvibučių gyvenamųjų pastatų statybos (G1)
- — — - Gatvės raudonoji linija

Kadastrinis Nr.: 2701/0025:257;  
 Plotas: 0,0760 ha;  
 Atlikti kadastriniai matavimai;  
 Nuosavybės teisė: Zigmantas Skardžiukas, Laimutė Kuzmienė, Lietuvos Respublika;  
 Adresas: Staniūnų g. 51, Panevėžio m.;  
 Paskirtis, naudojimo būdas ir pobūdis: Kita, gyvenamosios teritorijos (G), mažaaukščių gyvenamųjų namų statybos (G1).

Kadastrinis Nr.: 2701/0025:294;  
 Plotas: 2,6510 ha;  
 Atlikti kadastriniai matavimai;  
 Nuosavybės teisė: Lietuvos Respublika, sudaryta nuomos sutartis: Panevėžio Algimanto Banzos kūdikių ir vaikų globos namais;  
 Adresas: Staniūnų g. 41, Panevėžio m.;  
 Paskirtis, naudojimo būdas ir pobūdis: Kita, visuomeninės paskirties teritorijos (V), administracinių pastatų statybos (V1)

Kadastrinis Nr.: 2701/0025:301;  
 Plotas: 2,9529 ha;  
 Atlikti kadastriniai matavimai;  
 Nuosavybės teisė: Lietuvos Respublika, panaudos sutartis: Panevėžio miesto savivaldybė;  
 Adresas: Beržų g. 37, Panevėžio m.;  
 Paskirtis, naudojimo būdas ir pobūdis: Kita, visuomeninės paskirties teritorijos (V), mokslo ir mokymo, kultūros ir sporto, sveikatos apsaugos pastatų bei statinių statybos (V3).

Kadastrinis Nr.: 2701/0025:182;  
 Plotas: 0,1371 ha;  
 Atlikti kadastriniai matavimai;  
 Nuosavybės teisė: Bronė Lesauskienė;  
 Adresas: Staniūnų g. 53, Panevėžio m.;  
 Paskirtis, naudojimo būdas ir pobūdis: Kita, gyvenamosios teritorijos (G) mažaaukščių gyvenamųjų namų statybos (G1).

<b>2</b>	
<b>544</b>	
G/G1	8,5
	0,36 0,72
<b>1</b>	
<b>583</b>	
G/G1	8,5
	0,35 0,70

PRIVALOMŲJŲ REIKALAVIMŲ ŽYMĖJIMAS:

M	M - SKLYPO NUMERIS
N	N - SKLYPO PLOTAS, M <sup>2</sup>
1	1 - SKLYPO NAUDOJIMO BŪDAS/POBŪDIS
2	2 - LEISTINAS STATINIŲ AUKŠTIS SKLYPE METRAIS
3	3 - LEISTINAS SKLYPO UŽSTATYMO TANKUMAS
4	4 - LEISTINAS SKLYPO UŽSTATYMO INTENSYVUMAS

Žemės sklypo naudojimo būdas/pobūdis:  
 G/G1 - Gyvenamosios teritorijos (G)/  
 Vienbučių ir dvibučių gyvenamųjų pastatų statybos (G1).

UAB „DARENA“			
Geodezininko kvalifikacijos pažymėjimo numeris 1GKV-370, išdavimo data 2011 06 27 El. paštas: darena@takas.lt, tel.: 868625611			
Pareigos	V., pavardė	Parašas	Data
Direktorius	D. Jackus		2012
Vykdytojas			A.V.
Užsakovas	UAB „Želdima“		
Objektas	Panevėžio miesto teritorijų planavimo dokumentų parengimas, II etapas. Laisvos valstybinės žemės ir probleminių teritorijų Panevėžio mieste topografinė nuotrauka. Teritorija Nr. 7		
	Koordinacių sistema	Aukščių sistema	Mastelis
	LKS-94	Baltijos	1:500

Atestato Nr.	UAB „Želdima“, įm.k.: 300102175 Tel.: 8 676 42727, el.p.: zeldima@yahoo.com		
24001	PV	Aurelija Čergelienė	2012-12-21
	Architektas	Aidas Čergelis	2012-12-21
Stadija	Planavimo organizatorius: Panevėžio miesto savivaldybės administracijos direktorius. Įstaigos kodas 288724610		

Panevėžio miesto teritorijų planavimo dokumentų parengimas, II etapas. Laisvos valstybinės žemės ir probleminių teritorijų Panevėžio mieste detalusis planas. Teritorija Nr. 7. KONCEPCIJA.			
Brėžinys:		Laida	
Konceptijos brėžinys M1:500		0	
Žymuo:		Lapas	Lapų
12/003-DP-07-II		1	1

PANEVĖŽIO MIESTO TERITORIJŲ PLANAVIMO DOKUMENTŲ  
PARENGIMAS, II ETAPAS. LAISVOS VALSTYBINĖS ŽEMĖS IR PROBLEMINIŲ  
TERITORIJŲ PANEVĖŽIO MIESTE DETALUSIS PLANAS. Teritorija Nr. 8.  
KONCEPCIJA.

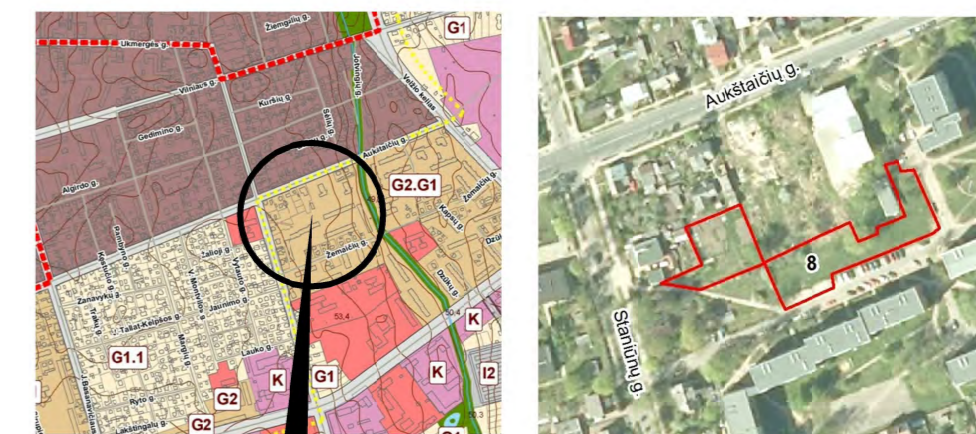

Planuojamos teritorijos situacijos schema (Panevėžio miesto BP) 8 Planuojama teritorija ir jos numeris (www.maps.lt)

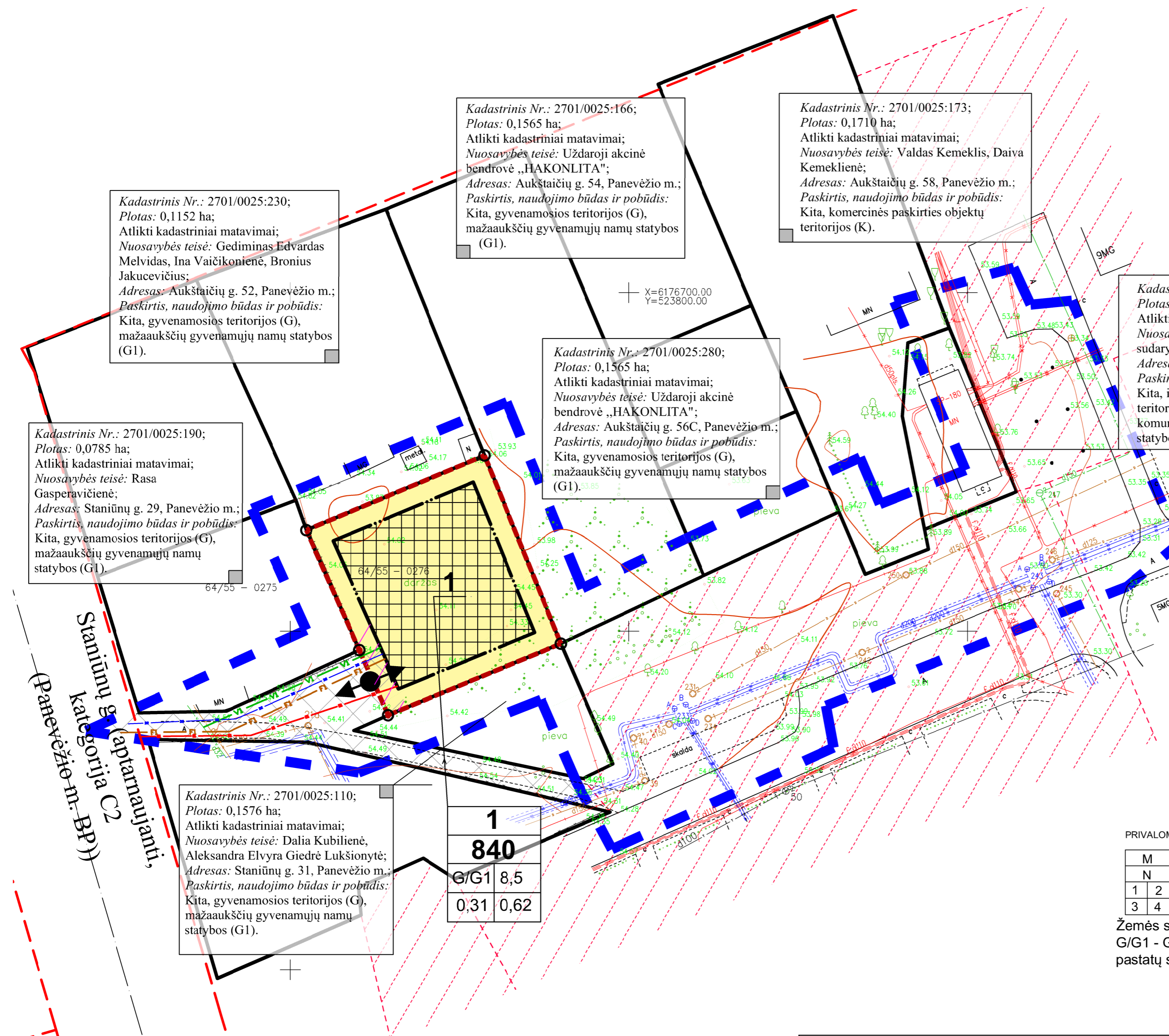
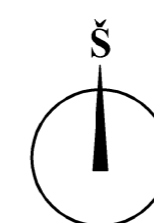

Kadastrinis Nr.: 2701/0025:230;  
Plotas: 0,1152 ha;  
Atlikti kadastriniai matavimai;  
Nuosavybės teisė: Gediminas Edvardas Melvidas, Ina Vaičikonienė, Bronius Jakucevičius;  
Adresas: Aukštaičių g. 52, Panevėžio m.;  
Paskirtis, naudojimo būdas ir pobūdis: Kita, gyvenamosios teritorijos (G), mažaaukščių gyvenamųjų namų statybos (G1).

Kadastrinis Nr.: 2701/0025:166;  
Plotas: 0,1565 ha;  
Atlikti kadastriniai matavimai;  
Nuosavybės teisė: Uždaroji akcinė bendrovė „HAKONLITA“;  
Adresas: Aukštaičių g. 54, Panevėžio m.;  
Paskirtis, naudojimo būdas ir pobūdis: Kita, gyvenamosios teritorijos (G), mažaaukščių gyvenamųjų namų statybos (G1).

Kadastrinis Nr.: 2701/0025:173;  
Plotas: 0,1710 ha;  
Atlikti kadastriniai matavimai;  
Nuosavybės teisė: Valdas Kemeklis, Daiva Kemeklienė;  
Adresas: Aukštaičių g. 58, Panevėžio m.;  
Paskirtis, naudojimo būdas ir pobūdis: Kita, komercinės paskirties objektų teritorijos (K).

Kadastrinis Nr.: 2701/0025:280;  
Plotas: 0,1565 ha;  
Atlikti kadastriniai matavimai;  
Nuosavybės teisė: Uždaroji akcinė bendrovė „HAKONLITA“;  
Adresas: Aukštaičių g. 56C, Panevėžio m.;  
Paskirtis, naudojimo būdas ir pobūdis: Kita, gyvenamosios teritorijos (G), mažaaukščių gyvenamųjų namų statybos (G1).

Kadastrinis Nr.: 2701/0025:306;  
Plotas: 0,0303 ha;  
Atlikti kadastriniai matavimai;  
Nuosavybės teisė: Lietuvos Respublika, sudaryta nuomos sutartis AB „LESTO“;  
Adresas: Staniūnų g. 33C, Panevėžio m.;  
Paskirtis, naudojimo būdas ir pobūdis: Kita, inžinerinės infrastruktūros teritorijos (I), susisiekimo ir inžinerinių komunikacijų aptarnavimo objektų statybos (I1).

Kadastrinis Nr.: 2701/0025:190;  
Plotas: 0,0785 ha;  
Atlikti kadastriniai matavimai;  
Nuosavybės teisė: Rasa Gasperavičienė;  
Adresas: Staniūnų g. 29, Panevėžio m.;  
Paskirtis, naudojimo būdas ir pobūdis: Kita, gyvenamosios teritorijos (G), mažaaukščių gyvenamųjų namų statybos (G1).

Kadastrinis Nr.: 2701/0025:110;  
Plotas: 0,1576 ha;  
Atlikti kadastriniai matavimai;  
Nuosavybės teisė: Dalia Kubilienė, Aleksandra Elvyra Giedrė Lukšionytė;  
Adresas: Staniūnų g. 31, Panevėžio m.;  
Paskirtis, naudojimo būdas ir pobūdis: Kita, gyvenamosios teritorijos (G), mažaaukščių gyvenamųjų namų statybos (G1).

<b>1</b>	
<b>840</b>	
G/G1	8,5
0,31	0,62

**SUTARTINIS ŽYMĖJIMAS**

**INŽINERINIAI TINKLAI - ESAMI**

- Esama ryšio linija
- Esama nuotekų (fekalinė) kanalizacija
- Esama vandentiekio linija
- Esama drenažo linija
- Esama žemos įtampos požeminė elektros linija
- Esama aukštos įtampos požeminė elektros linija
- Esama šilumos ir karšto vandens tiekimo linija

**INŽINERINIAI TINKLAI - PLANUOJAMI**

- Nuotekų (fekalinė) kanalizacija
- Vandentiekis
- Požeminis 0,4 kV elektros kabelis su paskirstymo dėže
- Dujotiekis

**KITI ŽYMĖJIMAI**

- Planuojamos teritorijos riba
- Esamo žemės sklypo ribos
- Planuojamo žemės sklypo ribos, kampai
- Statybos riba
- Gatvės raudonosios linijos
- Gatvės ašinė linija
- Įvažiavimas - išvažiavimas, eismo kryptis
- Inžinerinių tinklų koridorių ribos
- Statomų statinių zona
- Gyvenamosios teritorijos (G)

**PRIVALOMŲJŲ REIKALAVIMŲ ŽYMĖJIMAS:**

M	M - SKLYPO NUMERIS
N	N - SKLYPO PLOTAS, M <sup>2</sup>
1	1 - SKLYPO NAUDOJIMO BŪDAS/POBŪDIS
2	2 - LEISTINAS STATINIŲ AUKŠTIS SKLYPE METRAIS
3	3 - LEISTINAS SKLYPO UŽSTATYMO TANKUMAS
4	4 - LEISTINAS SKLYPO UŽSTATYMO INTENSYVUMAS

Žemės sklypo naudojimo būdas/pobūdis:  
G/G1 - Gyvenamosios teritorijos / Vienbučių ir dvibučių gyvenamųjų pastatų statybos;

<b>UAB „DARENA“</b>			
Geodezininko kvalifikacijos pažymėjimo numeris 1GKV-370, išdavimo data 2011 06 27 El. paštas: darena@takas.lt, tel.: 868625611			
Pareigos	V., pavardė	Parašas	Data
Direktorius Vykdytojas	D. Jackus		2012
Užsakovas	UAB „Zeldima“		
Objektas	Panevėžio miesto teritorijų planavimo dokumentų parengimas, II etapas. Laisvos valstybinės žemės ir probleminių teritorijų Panevėžio mieste topografinė nuotrauka. Teritorija Nr. 8		
	Koordinacinių sistema	Aukščių sistema	Mastelis
	LKS-94	Baltijos	1:500

Atestato Nr.	UAB „Zeldima“, įm.k.: 300102175 Tel.: 8 676 42727, el.p.: zeldima@yahoo.com			Panevėžio miesto teritorijų planavimo dokumentų parengimas, II etapas. Laisvos valstybinės žemės ir probleminių teritorijų Panevėžio mieste detalusis planas. Teritorija Nr. 8. KONCEPCIJA.	
24001	Projekto vadovas	Aurelija Čergelienė		2012-12-21	Brėžinys:  Konceptijos brėžinys M1:500
	Architektas	Aidas Čergelis		2012-12-21	
Stadija	Planavimo organizatorius: DP Panevėžio miesto savivaldybės administracijos direktorius. Įstaigos kodas 288724610			Žymuo:	Lapas
				12/003-DP-08-II	Lapų
					1
					1

PANEVĖŽIO MIESTO TERITORIJŲ PLANAVIMO DOKUMENTŲ PARENGIMAS, II ETAPAS. LAISVOS VALSTYBINĖS ŽEMĖS IR PROBLEMINIŲ TERITORIJŲ PANEVĖŽIO MIESTE DETALUSIS PLANAS. Teritorija Nr. 9. KONCEPCIJA.

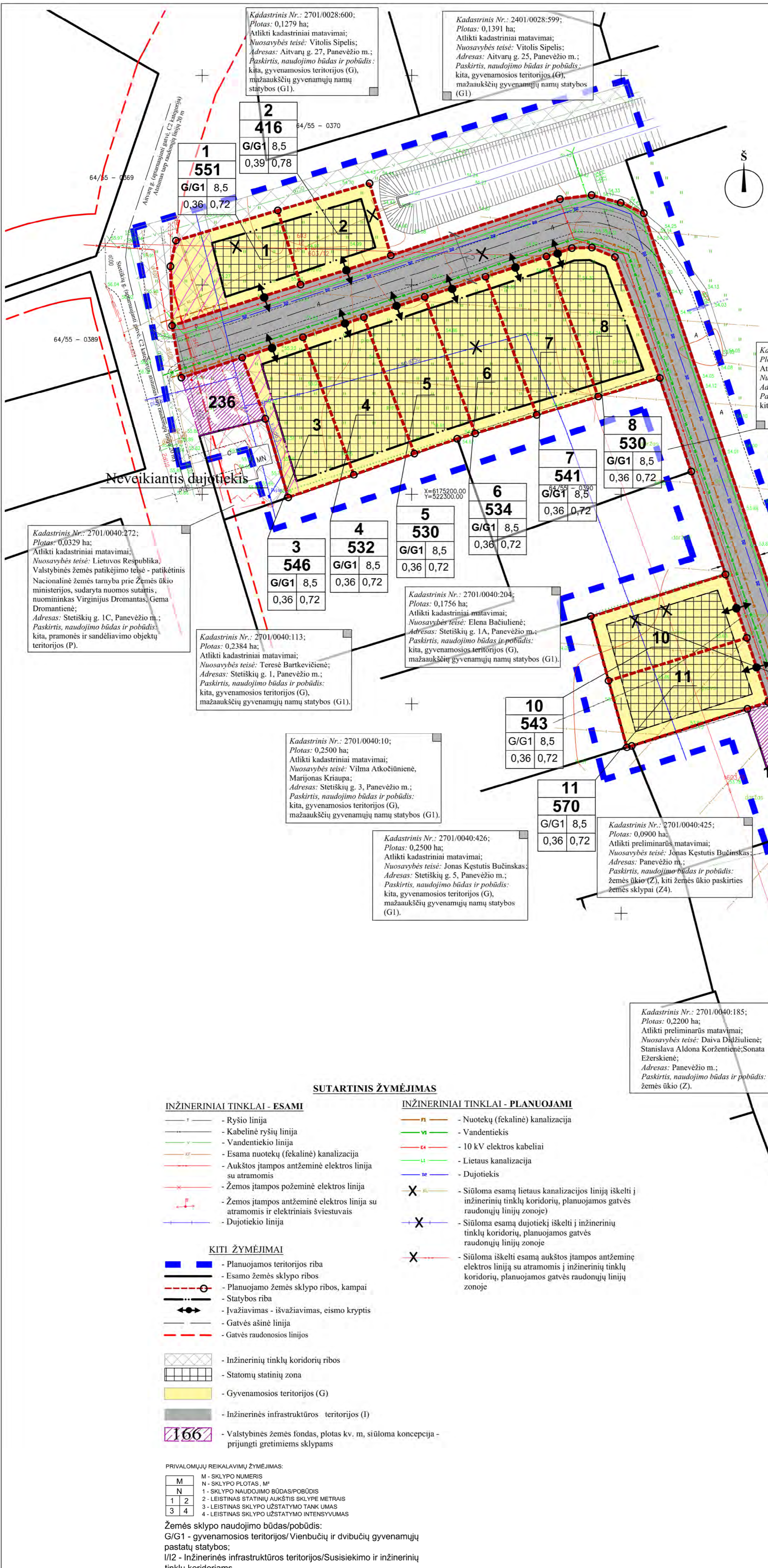
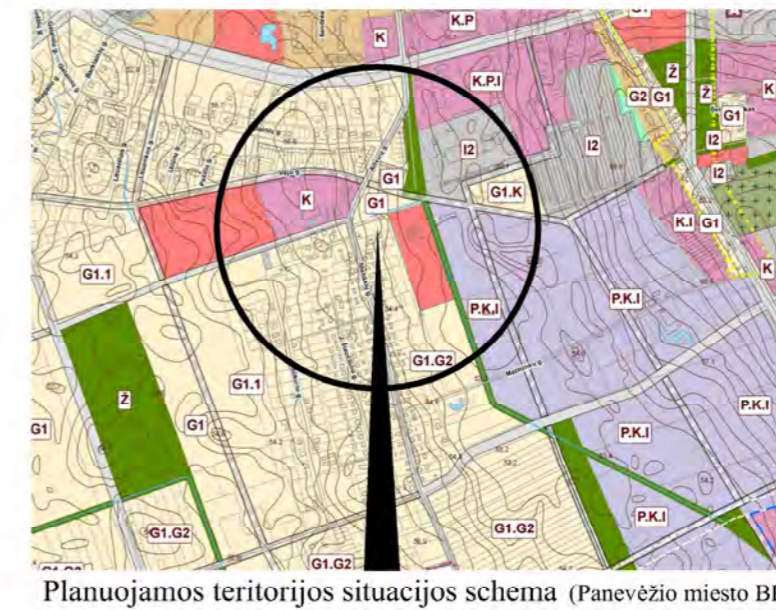

Kadastrinis Nr.: 2701/0040:205;  
Plotas: 0,1246 ha;  
Atlikti kadastriniai matavimai;  
Nuosavybės teisė: Sigitas Burokas;  
Adresas: Stetiškių g. 1B, Panevėžio m.;  
Paskirtis, naudojimo būdas ir pobūdis: kita, gyvenamosios teritorijos (G), mažaukščių gyvenamųjų namų statybos (G1).

Kadastrinis Nr.: 2701/0040:411;  
Plotas: 6,6369 ha;  
Atlikti kadastriniai matavimai;  
Nuosavybės teisė: Lietuvos Respublika, Valstybinės žemės patikėjimo teisė: patikėtinis Nacionalinė žemės tarnyba prie Žemės ūkio ministerijos. Nuomos sutartis: VšĮ Panevėžio profesinio rengimo centras;  
Adresas: Pilenų g. 64, Panevėžio m.;  
Paskirtis, naudojimo būdas ir pobūdis: kita, visuomeninės paskirties teritorijos (V), Mokslo ir mokymo, kultūros ir sporto, sveikatos apsaugos pastatų bei statinių statybos (V3).

Siūloma iškelti aukštos įtampos elektros OL ir skirstomąjį dujotiekį į inžinerinės infrastruktūros koridorių

SUTARTINIS ŽYMĖJIMAS

INŽINERINIAI TINKLAI - ESAMI

- Ryšio linija
- Kabelinė ryšių linija
- Vandentiekio linija
- Esama nuotekų (fekalinė) kanalizacija
- Aukštos įtampos antžeminė elektros linija su atramomis
- Žemos įtampos požeminė elektros linija
- Žemos įtampos antžeminė elektros linija su atramomis ir elektriniais šviestuvais
- Dujotiekio linija

KITI ŽYMĖJIMAI

- Planuojamos teritorijos riba
- Esamo žemės sklypo ribos
- Planuojamo žemės sklypo ribos, kampai
- Statybos riba
- Įvažiavimas - išvažiavimas, eismo kryptis
- Gatvės ašinė linija
- Gatvės raudonosios linijos
- Inžinerinių tinklų koridorių ribos
- Statomų statinių zona
- Gyvenamosios teritorijos (G)
- Inžinerinės infrastruktūros teritorijos (I)
- Valstybinės žemės fondas, plotas kv. m, siūloma koncepcija - prijungti gretimais sklypams

INŽINERINIAI TINKLAI - PLANUOJAMI

- Nuotekų (fekalinė) kanalizacija
- Vandentiekis
- 10 kV elektros kabeliai
- Lietaus kanalizacija
- Dujotiekis
- Siūloma esamą lietaus kanalizacijos liniją iškelti į inžinerinių tinklų koridorių, planuojamos gatvės raudonųjų linijų zonoje
- Siūloma esamą dujotiekį iškelti į inžinerinių tinklų koridorių, planuojamos gatvės raudonųjų linijų zonoje
- Siūloma iškelti esamą aukštos įtampos antžeminę elektros liniją su atramomis į inžinerinių tinklų koridorių, planuojamos gatvės raudonųjų linijų zonoje

PRIVALOMŲJŲ REIKALAVIMŲ ŽYMĖJIMAS:

M	M - SKLYPO NUMERIS
N	N - SKLYPO PLOTAS, M <sup>2</sup>
1	1 - SKLYPO NAUDOJIMO BŪDAS/POBŪDIS
2	2 - LEISTINAS STATYNIŲ AUKŠTIS SKLYPE METRAIS
3	3 - LEISTINAS SKLYPO UŽSTATYMO TANKUMAS
4	4 - LEISTINAS SKLYPO UŽSTATYMO INTENSIVUMAS

Žemės sklypo naudojimo būdas/pobūdis:  
G/G1 - gyvenamosios teritorijos/Vienbučių ir dvibučių gyvenamųjų pastatų statybos;  
I/I2 - Inžinerinės infrastruktūros teritorijos/Susiekimo ir inžinerinių tinklų koridoriams

UAB „DARENA“ Geodezinio kvalifikacijos pažymėjimo numeris IGRV-370, išdavimo data 2011 06 27 El. paštas: darena@takas.lt, tel.: 868625611			
Pareigos	V., pavardė	Parašas	Data
Direktorius	D. Jackus		2012
Vykdytojas			A.V.
Užakavęs	UAB „Želdima“		
Objektas	Panevėžio miesto teritorijų planavimo dokumentų parengimas, II etapas. Laisvos valstybinės žemės ir probleminių teritorijų Panevėžio mieste topografinė nuotrauka. Teritorija Nr. 9		
Koordinacijų sistema	Aukščių sistema	Mastelis	
LKS-94	Baltijos	1:500	

Atestato Nr.	UAB „Želdima“, j.m.k.: 300102175 Tel.: 8 676 42727, el.p.: zeldima@yahoo.com	Panevėžio miesto teritorijų planavimo dokumentų parengimas, II etapas. Laisvos valstybinės žemės ir probleminių teritorijų Panevėžio mieste detalusis planas. Teritorija Nr. 9. KONCEPCIJA.
Projekto vadovas	Aurelija Čergelienė	2012-12-21
Architektas	Aidas Čergelis	2012-12-21
Studija	Planavimo organizatorius: Panevėžio miesto savivaldybės administracijos direktorius. Įstaigos kodas 288724610	Žymuo: 12/003-DP-09-II
DP		Lapas 1
		Lapų 1

Brėžinys:	Koncepcijos brėžinys M1:500	Laida	0
-----------	-----------------------------	-------	---

**PANEVĖŽIO MIESTO TERITORIJŲ PLANAVIMO DOKUMENTŲ PARENGIMAS, II ETAPAS. LAISVOS VALSTYBINĖS ŽEMĖS IR PROBLEMINIŲ TERITORIJŲ PANEVĖŽIO MIESTE DETALUSIS PLANAS. Teritorija Nr. 10. KONCEPCIJA.**

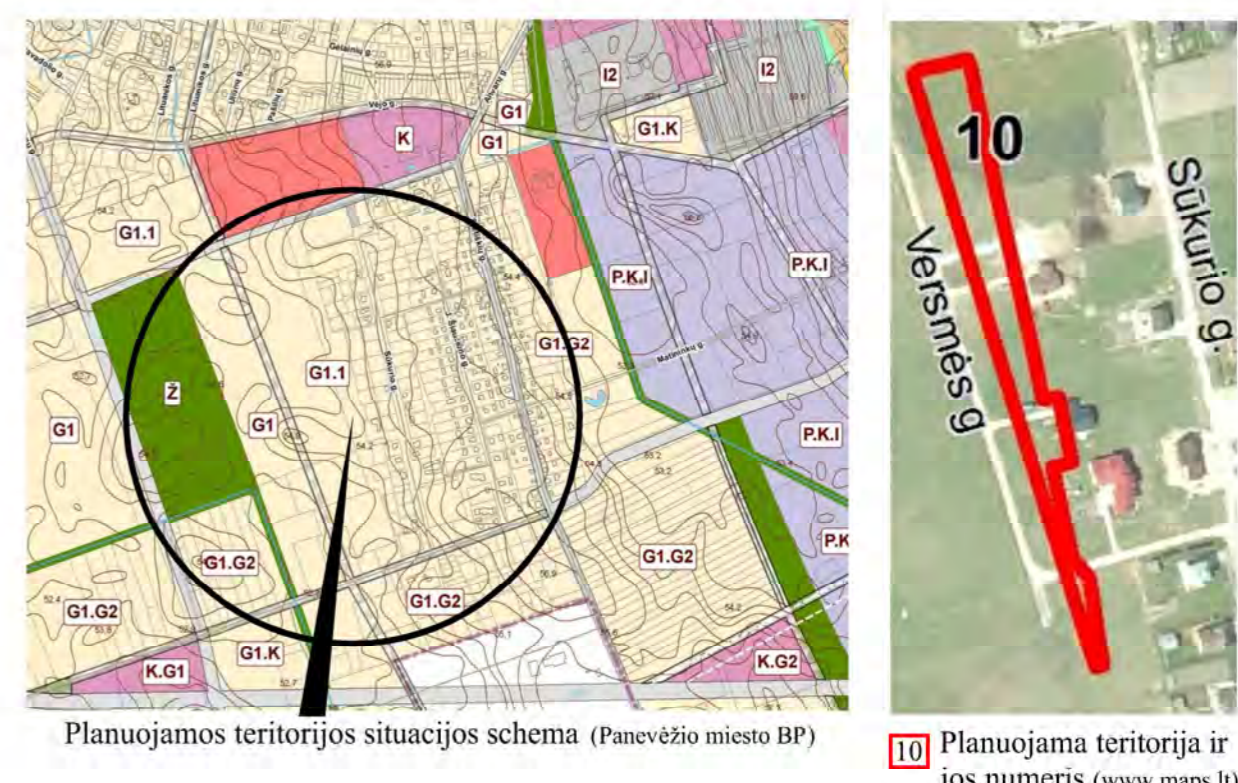
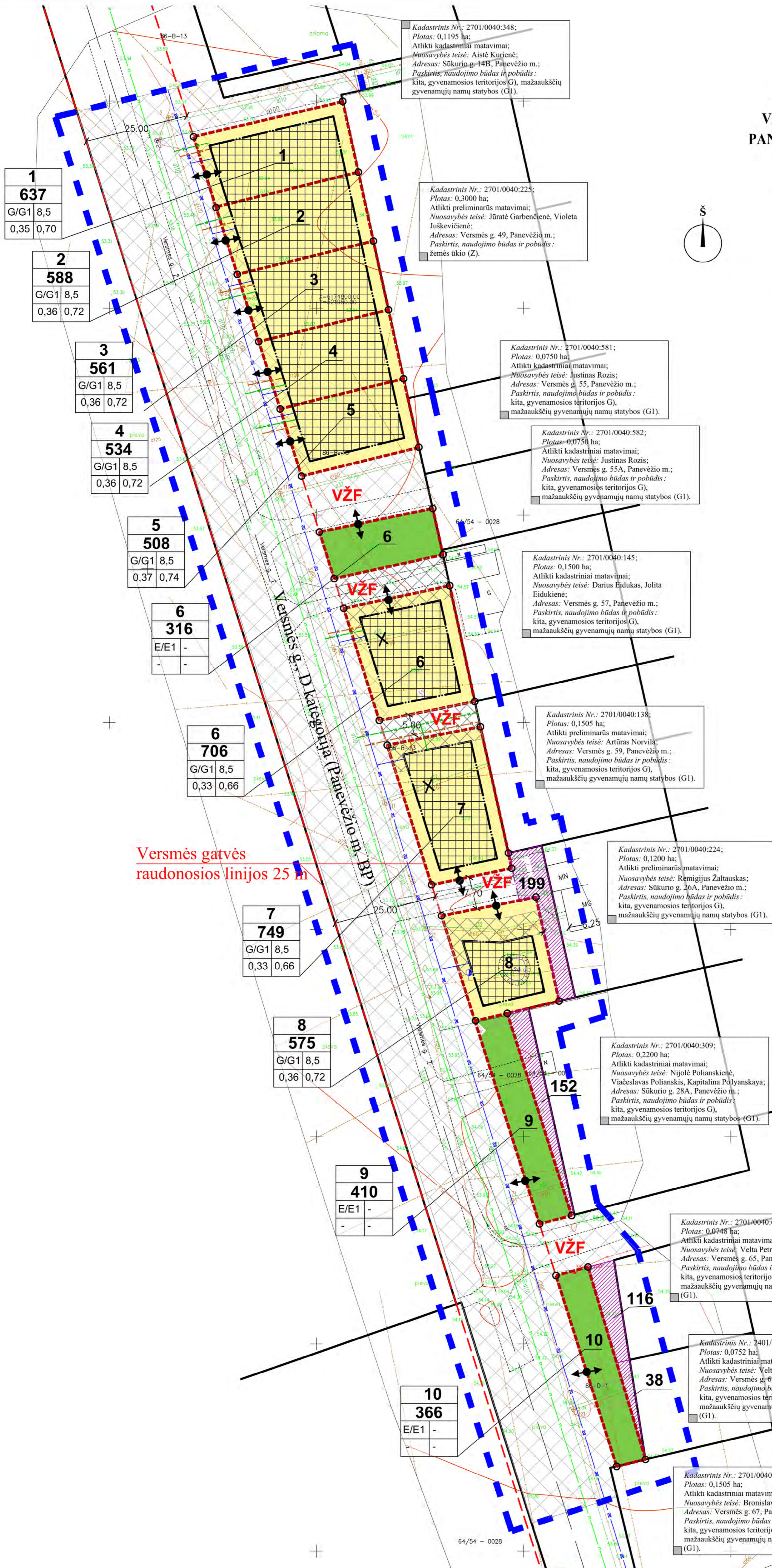

- SUTARTINIS ŽYMĖJIMAS**
- INŽINERINIAI TINKLAI - ESAMI**
- Esama ryšio linija
  - Esamos kabelinės ryšių linijos
  - Esama nuotekų (fekalinė) kanalizacija
  - Esama vandentiekio linija
  - Esama drenažo linija
  - Esama žemos įtampos požeminė elektros linija
- INŽINERINIAI TINKLAI - PLANUOJAMI**
- Nuotekų (fekalinė) kanalizacija
  - Vandentiekis
  - Požeminis 0,4 kV elektros kabelis su paskirstymo dėže
  - Lietaus kanalizacija
  - Dujotiekis
  - Ryšio linija
  - Esamos nuotekų (fekalinės) linijos naikinimas (iškėlimas į planuojamą inžinerinių tinklų koridorių)
  - Esamo vandentiekio naikinimas (iškėlimas į planuojamą inžinerinių tinklų koridorių)
- KITI ŽYMĖJIMAI**
- Planuojamos teritorijos riba
  - Esamo žemės sklypo ribos
  - Planuojamo žemės sklypo ribos, kampai
  - Statybos riba
  - Gatvės asinė linija
  - Gatvės raudonosios linijos
  - Įvažiavimas - išvažiavimas, eismo kryptis
  - VZF
  - Valstybinės žemės fondas
  - Inžinerinių tinklų koridorių ribos
  - Statomų statinių zona
  - Gyvenamosios teritorijos (G)
  - Atskirųjų želdynų teritorijos (E)
  - Valstybinės žemės fondas, plotas kv. m. siūloma koncepcija - prijungti gretimiems sklypams

**PRIVALOMŲJŲ REIKALAVIMŲ ŽYMĖJIMAS:**

M	M - SKLYPO NUMERIS
N	N - SKLYPO PLOTAS, M <sup>2</sup>
1 2	1 - SKLYPO NAUDOJIMO BŪDAS/POBŪDIS
3 4	2 - LEISTINAS STATINIŲ AUKŠTIS SKLYPE METRAIS
	3 - LEISTINAS SKLYPO UŽSTATYMO TANKUMAS
	4 - LEISTINAS SKLYPO UŽSTATYMO INTENSIVUMAS

Žemės sklypo naudojimo būdas/pobūdis:  
G/G1 - Gyvenamosios teritorijos/Vienbučių ir dvibučių gyvenamųjų pastatų statybos;  
E/E1 - Atskirųjų želdynų teritorijos/Rekreacinės paskirties želdynų

UAB „DARENA“				UAB „Želdima“				Atestato Nr. 24001			
Geodezininko kvalifikacijos pažymėjimo numeris 1GKV-370, išdavimo data 2011 06 27 El. paštas: darena@takas.lt, tel.: 868625611				Projekto vadovas: Aurelija Čergelienė				2012-12-21			
Pareigos: V., pavardė: Parnasas				Architektas: Aidas Čergelis				2012-12-21			
Direktorius: D. Jackus				2012				A.V.			
Užakavęs: UAB „Želdima“				Objektas: Panevėžio miesto teritorijų planavimo dokumentų parengimas, II etapas. Laisvos valstybinės žemės ir probleminių teritorijų Panevėžio mieste topografinė nuotrauka. Teritorija Nr. 10				Laida: 0			
Koordinacių sistema: LKS-94				Aukščių sistema: Baltijos				Mastelis: 1:500			
Planavimas: 2012				Studija: Planavimo organizatorius: Panevėžio miesto savivaldybės administracijos direktorius. Įstaigos kodas 288724610				Žymuo: 12/003-DP-10-II			
Lapsas: 1				Lapų: 1							

**PANEVĖŽIO MIESTO TERITORIJŲ PLANAVIMO DOKUMENTŲ PARENGIMAS, II ETAPAS. LAISVOS VALSTYBINĖS ŽEMĖS IR PROBLEMINIŲ TERITORIJŲ PANEVĖŽIO MIESTE DETALUSIS PLANAS. Teritorija Nr. 11. KONCEPCIJA.**

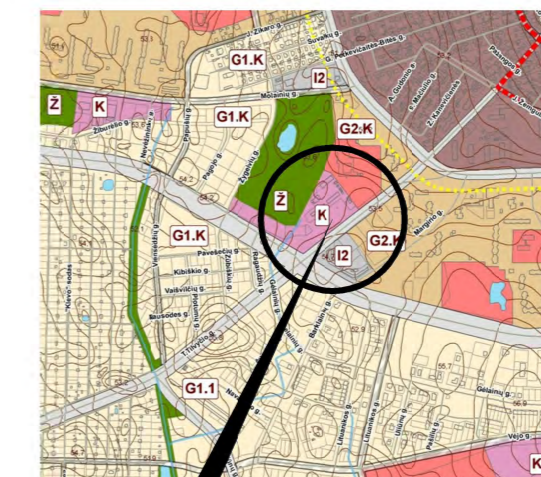

Planuojamos teritorijos situacijos schema (Panevėžio miesto BP)



Planuojama teritorija ir jos numeris (www.maps.lt)

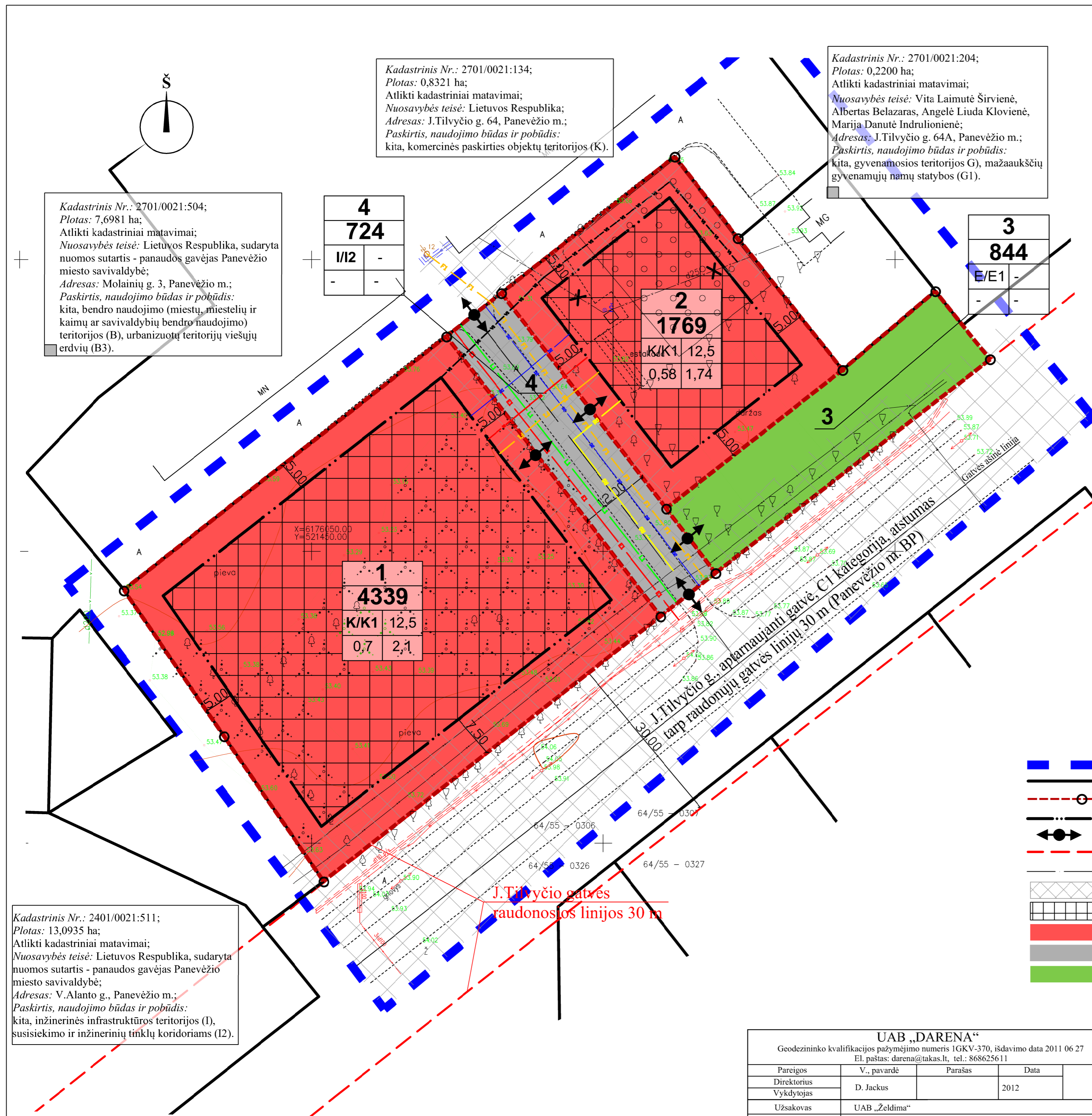

**SUTARTINIS ŽYMĖJIMAS  
 INŽINERINIAI TINKLAI - ESAMI**

- Esamos kabelinės ryšių linijos
- Esama lietaus kanalizacija
- Esama vandentiekio linija
- Esama žemos įtampos požeminė elektros linija
- Esama aukštos įtampos požeminė elektros linija
- Esama šilumos ir karšto vandens tiekimo linija
- Esama žemos įtampos antžeminė elektros linija su atramomis

**INŽINERINIAI TINKLAI - PLANUOJAMI**

- Nuotekų (fekalinė) kanalizacija
- Vandentiekis
- Esamo vandentiekio iškėlimas į planuojamą neužstatytą teritorijos dalį
- Požeminis 0,4 kV elektros kabelis su paskirstymo dėže
- Lietaus kanalizacija
- Dujotiekis
- Ryšio linija

**KITI ŽYMĖJIMAI**

- Planuojamos teritorijos riba
- Esamo žemės sklypo ribos
- Planuojamo žemės sklypo ribos, kampai
- Statybos riba
- Įvažiavimas - išvažiavimas, eismo kryptis
- Gatvės raudonosios linijos
- Gatvės ašinė linija
- Inžinerinių tinklų koridorių ribos
- Statomų statinių zona
- Komercinės paskirties objektų teritorijos (K)
- Inžinerinės infrastruktūros teritorijos (I)
- Atskirųjų želdynų teritorijos (E)

**PRIVALOMŲ REIKALAVIMŲ ŽYMĖJIMAS:**

M	M - SKLYPO NUMERIS
N	N - SKLYPO PLOTAS, M <sup>2</sup>
1	1 - SKLYPO NAUDOJIMO BŪDAS/POBŪDIS
2	2 - LEISTINAS STATINIŲ AUKŠTIS SKLYPE METRAIS
3	3 - LEISTINAS SKLYPO UŽSTATYMO TANKUMAS
4	4 - LEISTINAS SKLYPO UŽSTATYMO INTENSIVUMAS

Žemės sklypo naudojimo būdas/pobūdis:  
 K/K1 - Komercinės paskirties teritorijos/ Prekybos, paslaugų ir pramonės objektų statybos;  
 I/I2 - Inžinerinės infrastruktūros teritorijos/ Susisiekimo ir inžinerinių tinklų koridoriai;  
 E/E1 - Atskirųjų želdynų teritorijos/ Rekreatinės paskirties želdynų.

Kadastrinis Nr.: 2401/0021:511;  
 Plotas: 13,0935 ha;  
 Atlikti kadastriniai matavimai;  
 Nuosavybės teisė: Lietuvos Respublika, sudaryta nuomos sutartis - panaudos gavėjas Panevėžio miesto savivaldybė;  
 Adresas: V.Alanto g., Panevėžio m.;  
 Paskirtis, naudojimo būdas ir pobūdis: kita, inžinerinės infrastruktūros teritorijos (I), susisiekimo ir inžinerinių tinklų koridoriai (I2).

Kadastrinis Nr.: 2701/0021:134;  
 Plotas: 0,8321 ha;  
 Atlikti kadastriniai matavimai;  
 Nuosavybės teisė: Lietuvos Respublika;  
 Adresas: J.Tilvyčio g. 64, Panevėžio m.;  
 Paskirtis, naudojimo būdas ir pobūdis: kita, komercinės paskirties objektų teritorijos (K).

Kadastrinis Nr.: 2701/0021:204;  
 Plotas: 0,2200 ha;  
 Atlikti kadastriniai matavimai;  
 Nuosavybės teisė: Vita Laimutė Širvienė, Albertas Belazaras, Angelė Liuda Klovienė, Marija Danutė Indrulionienė;  
 Adresas: J.Tilvyčio g. 64A, Panevėžio m.;  
 Paskirtis, naudojimo būdas ir pobūdis: kita, gyvenamosios teritorijos G), mažaukščių gyvenamųjų namų statybos (G1).

Kadastrinis Nr.: 2701/0021:504;  
 Plotas: 7,6981 ha;  
 Atlikti kadastriniai matavimai;  
 Nuosavybės teisė: Lietuvos Respublika, sudaryta nuomos sutartis - panaudos gavėjas Panevėžio miesto savivaldybė;  
 Adresas: Molainių g. 3, Panevėžio m.;  
 Paskirtis, naudojimo būdas ir pobūdis: kita, bendro naudojimo (miestų, miestelių ir kaimų ar savivaldybių bendro naudojimo) teritorijos (B), urbanizuotų teritorijų viešųjų erdvių (B3).

<b>UAB „DARENA“</b>			
Geodezininko kvalifikacijos pažymėjimo numeris 1GKV-370, išdavimo data 2011 06 27 El. paštas: darena@takas.lt, tel.: 868625611			
Pareigos	V., pavardė	Parašas	Data
Direktorius Vykdytojas	D. Jackus		2012
Užsakovas	UAB „Zeldima“		
Objektas	Panevėžio miesto teritorijų planavimo dokumentų parengimas, II etapas. Laisvos valstybinės žemės ir probleminių teritorijų Panevėžio mieste topografinė nuotrauka. Teritorija Nr. 11		
	Koordinatų sistema	Aukščių sistema	Mastelis
	LKS-94	Baltijos	1:500

Atestato Nr.	UAB „Zeldima“, įm.k.: 300102175 Tel.: 8 676 42727, el.p.: zeldima@yahoo.com		Panevėžio miesto teritorijų planavimo dokumentų parengimas, II etapas. Laisvos valstybinės žemės ir probleminių teritorijų Panevėžio mieste detalusis planas. Teritorija Nr. 11. KONCEPCIJA	
24001	Projekto vadovas	Aurelija Čergelienė	2012-12-21	Brėžinys:  Konceptijos brėžinys M1:500
	Architektas	Aidas Čergelis	2012-12-21	
Stadija	Planavimo organizatorius: DP Panevėžio miesto savivaldybės administracijos direktorius. Įstaiigos kodas 288724610		Žymuo:	Lapas
			12/003-DP-11-II	Lapų
				1 1



PANEVĖŽIO MIESTO TERITORIJŲ PLANAVIMO  
 DOKUMENTŲ PARENGIMAS, II ETAPAS. LAISVOS  
 VALSTYBINĖS ŽEMĖS IR PROBLEMINIŲ  
 TERITORIJŲ PANEVĖŽIO MIESTE DETALUSIS  
 PLANAS. Teritorija Nr.12. KONCEPCIJA

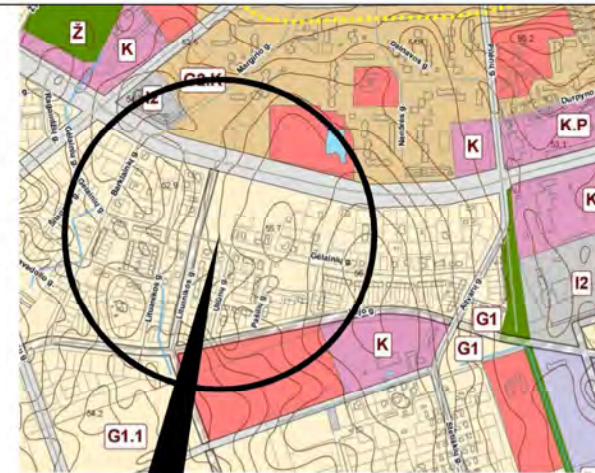

12 Planuojama teritorija ir jos numeris (www.maps.lt)

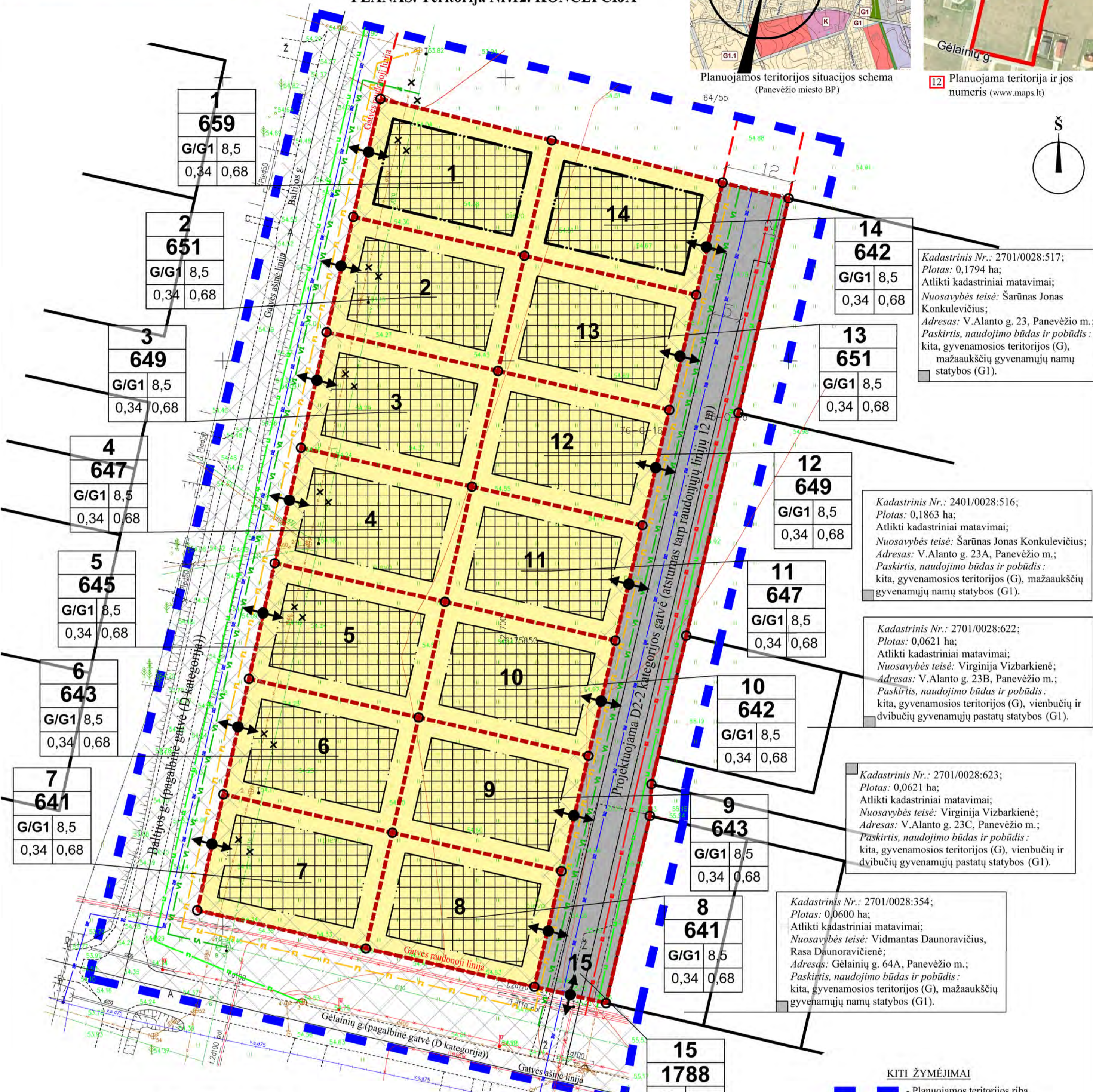
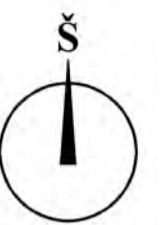

Kadastrinis Nr.: 2701/0028:517;  
 Plotas: 0,1794 ha;  
 Atlikti kadastriniai matavimai;  
 Nuosavybės teisė: Šarūnas Jonas Konkulevičius;  
 Adresas: V.Alanto g. 23, Panevėžio m.;  
 Paskirtis, naudojimo būdas ir pobūdis: kita, gyvenamosios teritorijos (G), mažaukščių gyvenamųjų namų statybos (G1).

Kadastrinis Nr.: 2401/0028:516;  
 Plotas: 0,1863 ha;  
 Atlikti kadastriniai matavimai;  
 Nuosavybės teisė: Šarūnas Jonas Konkulevičius;  
 Adresas: V.Alanto g. 23A, Panevėžio m.;  
 Paskirtis, naudojimo būdas ir pobūdis: kita, gyvenamosios teritorijos (G), mažaukščių gyvenamųjų namų statybos (G1).

Kadastrinis Nr.: 2701/0028:622;  
 Plotas: 0,0621 ha;  
 Atlikti kadastriniai matavimai;  
 Nuosavybės teisė: Virginija Vizbarkienė;  
 Adresas: V.Alanto g. 23B, Panevėžio m.;  
 Paskirtis, naudojimo būdas ir pobūdis: kita, gyvenamosios teritorijos (G), vienbučių ir dvibučių gyvenamųjų pastatų statybos (G1).

Kadastrinis Nr.: 2701/0028:623;  
 Plotas: 0,0621 ha;  
 Atlikti kadastriniai matavimai;  
 Nuosavybės teisė: Virginija Vizbarkienė;  
 Adresas: V.Alanto g. 23C, Panevėžio m.;  
 Paskirtis, naudojimo būdas ir pobūdis: kita, gyvenamosios teritorijos (G), vienbučių ir dvibučių gyvenamųjų pastatų statybos (G1).

Kadastrinis Nr.: 2701/0028:354;  
 Plotas: 0,0600 ha;  
 Atlikti kadastriniai matavimai;  
 Nuosavybės teisė: Vidmantas Daunoravičius, Rasa Daunoravičienė;  
 Adresas: Gėlainių g. 64A, Panevėžio m.;  
 Paskirtis, naudojimo būdas ir pobūdis: kita, gyvenamosios teritorijos (G), mažaukščių gyvenamųjų namų statybos (G1).

SUTARTINIS ŽYMĖJIMAS

INŽINERINIAI TINKLAI - ESAMI

- Esamos kabelinės ryšių linijos
- Esama nuotekų (fekalinė) kanalizacija
- Esama lietaus kanalizacija
- Esama vandentiekio linija
- Esama žemos įtampos požeminė elektros linija
- Esama aukštos įtampos požeminė elektros linija
- Esama dujotiekio linija
- Elektrinis šviestuvas

INŽINERINIAI TINKLAI - PLANUOJAMI

- Nuotekų (fekalinė) kanalizacija
- Vandentiekis
- Požeminis 0,4 kV elektros kabelis su paskirstymo dėže
- Lietaus kanalizacija
- Dujotiekis
- Ryšio linija
- Iškeliami esama nuotekų (fekalinė) kanalizacija (iškėlimas į planuojamą inžinerinių tinklų koridorių, gatvės raudonųjų linijų zonoje)
- Iškeliami esama vandentiekio linija (iškėlimas į planuojamą inžinerinių tinklų koridorių, gatvės raudonųjų linijų zonoje)

PRIVALOMŲJŲ REIKALAVIMŲ ŽYMĖJIMAS:

M	M - SKLYPO NUMERIS
N	N - SKLYPO PLOTAS, m <sup>2</sup>
1	1 - SKLYPO NAUDOJIMO BŪDAS/POBŪDIS
2	2 - LEISTINAS STATINIŲ AUKŠTIS SKLYPE METRAIS
3	3 - LEISTINAS SKLYPO UŽSTATYMO TANKUMAS
4	4 - LEISTINAS SKLYPO UŽSTATYMO INTENSIVUMAS

Žemės sklypo naudojimo būdas/pobūdis:  
 G/G1 - gyvenamosios teritorijos/Vienbučių ir dvibučių gyvenamųjų pastatų statybos;  
 I/I2 - Inžinerinės infrastruktūros teritorijos/Susisiekimo ir inžinerinių tinklų koridoriams.

KITI ŽYMĖJIMAI

- Planuojamos teritorijos riba
- Esamo žemės sklypo ribos
- Planuojamo žemės sklypo ribos, kampai
- Statybos riba
- Įvažiavimas - išvažiavimas, eisimo kryptis
- Gatvės ašinė linija
- Gatvės raudonosios linijos
- Inžinerinių tinklų koridorių ribos
- Statomų statinių zona
- Gyvenamosios teritorijos (G)
- Inžinerinės infrastruktūros teritorijos (I)

UAB „DARENA“ Geodezinių kvalifikacijos pažymėjimo numeris IGV-370, išdavimo data 2011 06 27 El. paštas: darena@takas.lt, tel.: 868625611			
Pareigos	V., pavardė	Parašas	Data
Direktorius	D. Jackus		2012
Vykdytojas			A.V.
Užsakovas	UAB „Želdima“		
Objektas	Panevėžio miesto teritorijų planavimo dokumentų parengimas, II etapas. Laisvos valstybinės žemės ir probleminių teritorijų Panevėžio mieste topografinė nuotrauka. Teritorija Nr. 12		
	Koordinatų sistema	Aukščių sistema	Mastelis
	LKS-94	Baltijos	1:500

Atestato Nr.	UAB „Želdima“, įm.k.: 300102175 Tel.: 8 676 42727, el.p.: zeldima@yahoo.com		
24001	Projekto vadovas	Aurelija Čergelienė	2012-12-21
	Architektas	Aidas Čergelis	2012-12-21
Stadija	Planavimo organizatorius: Panevėžio miesto savivaldybės administracijos direktorius. Įstaigos kodas 288724610		
DP			

Panevėžio miesto teritorijų planavimo dokumentų parengimas, II etapas. Laisvos valstybinės žemės ir probleminių teritorijų Panevėžio mieste detalus planas. Teritorija Nr. 12. KONCEPCIJA.			
Brėžinys:	Konceptijos brėžinys M1:500		Laida
			0
Žymuo:	12/003-DP-12-II		Lapas
			Lapų
			1 1

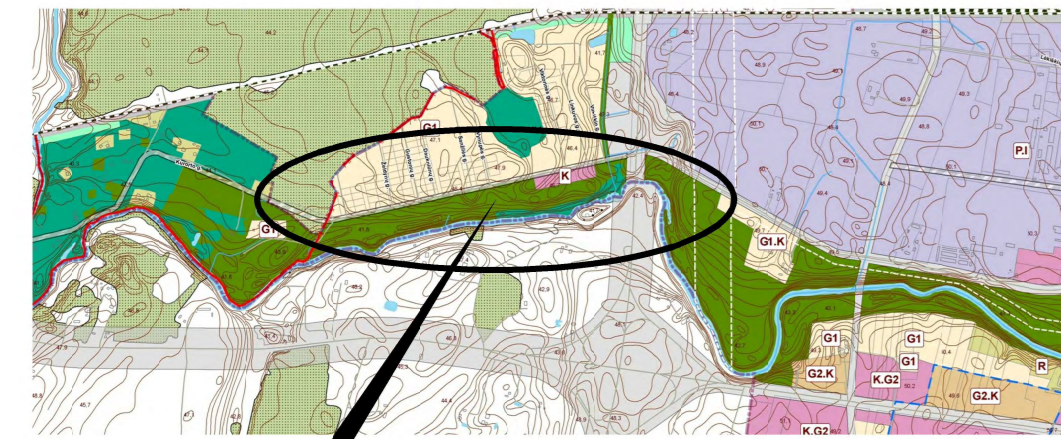

Planuojamos teritorijos situacijos schema (Panevėžio miesto BP)



14 Planuojama teritorija ir jos numeris (www.maps.lt)

**KITI ŽYMĖJIMAI**

- Planuojamos teritorijos riba
- Panevėžio miesto/rajono administracinė riba
- Esamo žemės sklypo ribos
- Planuojamo žemės sklypo ribos, kampai
- Statybos riba
- Gatvės ašinė linija
- Nevėžio upės pakrantės apsaugos juosta 20 m
- Gatvės raudonosios linijos
- Įvažiavimas - išvažiavimas, eismo kryptis
- Inžinerinių tinklų koridorių ribos
- Statomų statinių zona
- Rekreacinės teritorijos (R), ilgalaikio (stacionaraus) poilsio pastatų statybos (R1)

**SUTARTINIS ŽYMĖJIMAS**

**INŽINERINIAI TINKLAI - ESAMI**

- Esama nuotekų (fekalinė) kanalizacija
- Esama spaudiminė (stėginė) kanalizacija
- Esama vandentiekio linija

**INŽINERINIAI TINKLAI - PLANUOJAMI**

- Nuotekų (fekalinė) kanalizacija
- Vandentiekis
- Požeminis 0,4 kV elektros kabelis su paskirstymo dėže
- Lietaus kanalizacija
- Ryšio linija
- Dujotiekis

**PRIVALOMŲJŲ REIKALAVIMŲ ŽYMĖJIMAS:**

M	N	1	2	3	4
M - SKLYPO NUMERIS	N - SKLYPO PLOTAS, M <sup>2</sup>	1 - SKLYPO NAUDOJIMO BŪDAS/POBŪDIS	2 - LEISTINAS STATINIŲ AUKŠTIS SKLYPE METRAIS	3 - LEISTINAS SKLYPO UŽSTATYMO TANKUMAS	4 - LEISTINAS SKLYPO UŽSTATYMO INTENSIVUMAS

Žemės sklypo naudojimo būdas/pobūdis:  
R/R1 - rekreacinės teritorijos/ilgalaikio (stacionaraus) poilsio pastatų statybos.

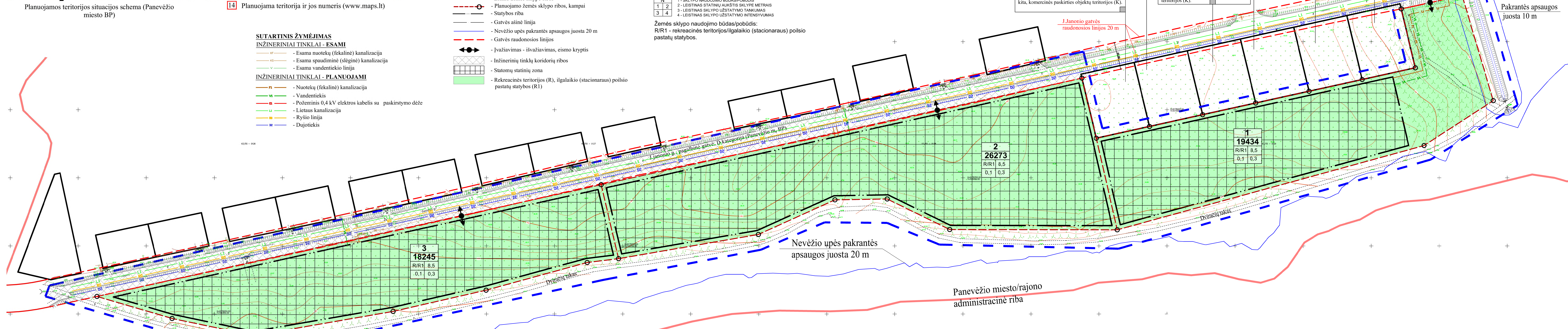

- Kadastrinis Nr.: 2701/0035:16;  
Plotas: 0,1932 ha;  
Atlikti kadastriniai matavimai;  
Nuosavybės teisė: Beatrice Vaitekūnienė;  
Adresas: J. Janonio g. 71, Panevėžio m.;  
Paskirtis, naudojimo būdas ir pobūdis:  
kita, komercinės paskirties objektų teritorijos (K).
- Kadastrinis Nr.: 2701/0035:14;  
Plotas: 0,1932 ha;  
Atlikti kadastriniai matavimai;  
Nuosavybės teisė: Judita Montvilienė;  
Adresas: J. Janonio g. 67, Panevėžio m.;  
Paskirtis, naudojimo būdas ir pobūdis:  
kita, komercinės paskirties objektų teritorijos (K).
- Kadastrinis Nr.: 2401/0035:13;  
Plotas: 0,1863 ha;  
Atlikti kadastriniai matavimai;  
Nuosavybės teisė: Judita Montvilienė;  
Adresas: J. Janonio g. 65, Panevėžio m.;  
Paskirtis, naudojimo būdas ir pobūdis:  
kita, komercinės paskirties objektų teritorijos (K).
- Kadastrinis Nr.: 2701/0035:12;  
Plotas: 0,1932 ha;  
Atlikti kadastriniai matavimai;  
Nuosavybės teisė: Brigita Stanišauskienė;  
Adresas: J. Janonio g. 63, Panevėžio m.;  
Paskirtis, naudojimo būdas ir pobūdis:  
kita, komercinės paskirties objektų teritorijos (K).
- Kadastrinis Nr.: 2701/0035:17;  
Plotas: 0,1932 ha;  
Atlikti kadastriniai matavimai;  
Nuosavybės teisė: Henrieta Sacevičienė;  
Adresas: J. Janonio g. 73, Panevėžio m.;  
Paskirtis, naudojimo būdas ir pobūdis:  
kita, komercinės paskirties objektų teritorijos (K).
- Kadastrinis Nr.: 2701/0035:15;  
Plotas: 0,1932 ha;  
Atlikti kadastriniai matavimai;  
Nuosavybės teisė: Loretta Markauskienė;  
Adresas: J. Janonio g. 69, Panevėžio m.;  
Paskirtis, naudojimo būdas ir pobūdis:  
kita, komercinės paskirties objektų teritorijos (K).

<p>UAB „DARENA“ Geodezininko kvalifikacijos pažymėjimo numeris 1GKV-370, išdavimo data 2011 06 27 El. paštas: darena@takas.lt, tel.: 868625611</p>				Atestato Nr.	UAB „Želdima“, jm.k.: 300102175 Tel.: 8 676 42727, el.p.: zeldima@yahoo.com	Panevėžio miesto teritorijų planavimo dokumentų parengimas, II etapas. Laisvos valstybinės žemės ir probleminių teritorijų Panevėžio mieste detalusis planas. Teritorija Nr. 14. KONCEPCIJA.					
Pareigos	V., pavardė	Parašas	Data	24001	Projekto vadovas	Aurelija Čergelienė	2012-12-21	Brėžinys:	Koncepcijos brėžinys M1:1000	Laida	0
Užsakovas	UAB „Želdima“			A.V.	Architektas	Aidas Čergelis	2012-12-21	Žymuo:	12/003-DP-14-II	Lapas	1
Objektas	Panevėžio miesto teritorijų planavimo dokumentų parengimas, II etapas. Laisvos valstybinės žemės ir probleminių teritorijų Panevėžio mieste topografinė nuotrauka. Teritorija Nr. 14			DP	Planavimo organizatorius:	Panevėžio miesto savivaldybės administracijos direktorius. Įstaigos kodas 288724610				Lapų	1
	Koordinacijų sistema	Aukščių sistema	Mastelis								
	LKS-94	Baltijos	1:500								



**PANEVŽIO MIESTO TERITORIJŲ PLANAVIMO DOKUMENTŲ PARENGIMAS, II ETAPAS. LAISVOS VALSTYBINĖS ŽEMĖS IR PROBLEMINIŲ TERITORIJŲ PANEVŽIO MIESTE DETALUSIS PLANAS. Teritorija Nr. 15. KONCEPCIJA.**

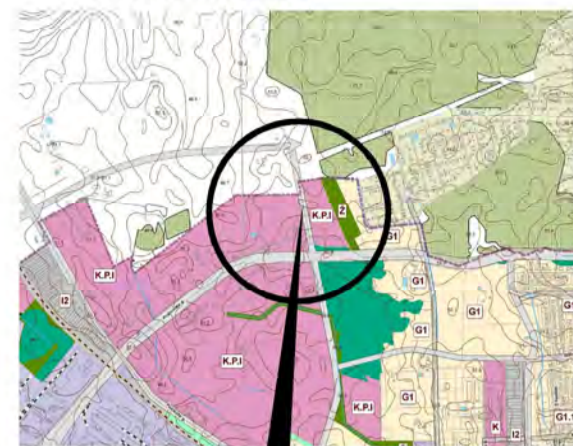

Planuojamos teritorijos situacijos schema (Panevėžio miesto BP)



15 Planuojama teritorija ir jos numeris (www.maps.lt)

Kadastrinis Nr.: 2701/0036:44;  
Plotas: 1,2000 ha;  
Atlikti preliminarūs matavimai;  
Nuosavybės teisė: Virginija Remeikienė, Elene Rutkauskienė, Adelė Baranauskienė;  
Adresas: Panevėžio m.;  
Paskirtis, naudojimo būdas ir pobūdis: žemės ūkio (Z), kiti žemės ūkio paskirties žemės sklypai (Z4).

1
6031
E/E3
-

2
4670
K/K1 8,5
0,64 1,28

3
715
G/G1 8,5
0,58 1,18

Kadastrinis Nr.: 2701/0036:16;  
Plotas: 4,6800 ha;  
Atlikti preliminarūs matavimai;  
Nuosavybės teisė: Sigita Čekavičienė, Rimutė Stašaitienė;  
Adresas: Panevėžio m.;  
Paskirtis, naudojimo būdas ir pobūdis: žemės ūkio (Z).

Kadastrinis Nr.: 2701/0036:51;  
Plotas: 0,0800 ha;  
Atlikti kadastriniai matavimai;  
Nuosavybės teisė: Lietuvos Respublika;  
Adresas: Panevėžio m.;  
Paskirtis, naudojimo būdas ir pobūdis: žemės ūkio (Z), kiti žemės ūkio paskirties žemės sklypai (Z4).

Kadastrinis Nr.: 2701/0036:15;  
Plotas: 0,4672 ha;  
Atlikti kadastriniai matavimai;  
Nuosavybės teisė: Kęstutis Bitinas;  
Adresas: Pramonės g. 29, Panevėžio m.;  
Paskirtis, naudojimo būdas ir pobūdis: kita, gyvenamosios teritorijos (G), mažaukščių gyvenamųjų namų statybos (G1).

Kadastrinis Nr.: 2401/0036:27;  
Plotas: 0,5000 ha;  
Atlikti kadastriniai matavimai;  
Nuosavybės teisė: Paulina Survilienė;  
Adresas: Panevėžio m.;  
Paskirtis, naudojimo būdas ir pobūdis: žemės ūkio (Z), kiti žemės ūkio paskirties žemės sklypai (Z4).

Kadastrinis Nr.: 2701/0036:5;  
Plotas: 1,3552 ha;  
Atlikti kadastriniai matavimai;  
Nuosavybės teisė: Remigijus Ratkus, Gediminas Vitas Ratkus;  
Adresas: Panevėžio m.;  
Paskirtis, naudojimo būdas ir pobūdis: žemės ūkio (Z).

**SUTARTINIS ŽYMĖJIMAS**

**INŽINERINIAI TINKLAI - ESAMI**

- Esama žemės įtampos antžeminė elektros linija su atramomis

**INŽINERINIAI TINKLAI - PLANUOJAMI**

- Nuotekų (fekalinė) kanalizacija
- Vandentiekis
- Požeminis 0,4 kV elektros kabelis su paskirstymo dėže
- Lietaus kanalizacija
- Ryšio linija
- Dujotiekis

**KITI ŽYMĖJIMAI**

- Planuojamos teritorijos riba
- Panevėžio miesto/rajono administracinė riba
- Esamo žemės sklypo ribos
- Planuojamo žemės sklypo ribos, kampai
- Statybos riba
- Įvažiavimas - išvažiavimas, eismo kryptis
- Gatvės raudonosios linijos
- Inžinerinių tinklų koridorių ribos
- Statomųjų statinių zona
- Atskirųjų želdynų teritorijos (E)
- Inžinerinės infrastruktūros teritorijos (I)
- Komerčinės paskirties objektų teritorijos (K)

**PRIVALOMŲJŲ REIKALAVIMŲ ŽYMĖJIMAS:**

M	M - SKLYPO NUMERIS
N	N - SKLYPO PLOTAS, M <sup>2</sup>
1	1 - SKLYPO NAUDOJIMO BŪDAS/POBŪDIS
2	2 - LEISTINAS STATINIŲ AUKŠTIS SKLYPE METRAIS
3	3 - LEISTINAS SKLYPO UŽSTATYMO TANK UMAS
4	4 - LEISTINAS SKLYPO UŽSTATYMO INTENSIVUMAS

Žemės sklypo naudojimo būdas/pobūdis:  
E/E3 - atskirųjų želdynų teritorijos/apsauginės ir ekologinės paskirties želdynų;  
I/I1 - inžinerinės infrastruktūros teritorijos/susisiekimo ir inžinerinių komunikacijų aptarnavimo objektų statybos;  
K/K1 - komerčinės paskirties teritorijos/prekybos, paslaugų ir pramonės objektų statybos.

<b>UAB „DARENA“</b>			
Geodezinko kvalifikacijos pažymėjimo numeris IGV-370, išdavimo data 2011 06 27 El. paštas: darena@takas.lt, tel.: 868625611			
Pareigos	V., pavardė	Parašas	Data
Direktorius	D. Jackus		2012
Vykdytojas			A.V.
Užsakovas	UAB „Želdima“		
Objektas	Panevėžio miesto teritorijų planavimo dokumentų parengimas, II etapas. Laisvos valstybinės žemės ir probleminių teritorijų Panevėžio mieste topografinė nuotrauka. Teritorija Nr. 15		
	Koordinatų sistema	Aukščių sistema	Mastelis
	LKS-94	Baltijos	1:500

Atestato Nr.	UAB „Želdima“, įm.k.: 300102175 Tel.: 8 676 42727, el.p.: zeldima@yahoo.com		
24001	Projekto vadovas	Aurelija Čergelienė	2012-12-21
	Architektas	Aidas Čergelis	2012-12-21
Stadija	Planavimo organizatorius: DP Panevėžio miesto savivaldybės administracijos direktorius. Įstaigos kodas 288724610		

Panevėžio miesto teritorijų planavimo dokumentų parengimas, II etapas. Laisvos valstybinės žemės ir probleminių teritorijų Panevėžio mieste detalus planas. Teritorija Nr. 15. KONCEPCIJA.			
Brėžinys:	Konceptijos brėžinys M1:500		Laida
			0
Žymuo:	12/003-DP-15-II		Lapas
			1