

PANEVĖŽIO MIESTO TERITORIJŲ PLANAVIMO DOKUMENTŲ PARENGIMAS, II ETAPAS. LAISVOS VALSTYBINĖS ŽEMĖS IR PROBLEMINIŲ TERITORIJŲ PANEVĖŽIO MIESTE DETALUSIS PLANAS. Teritorija Nr. 29. KONCEPCIJA.

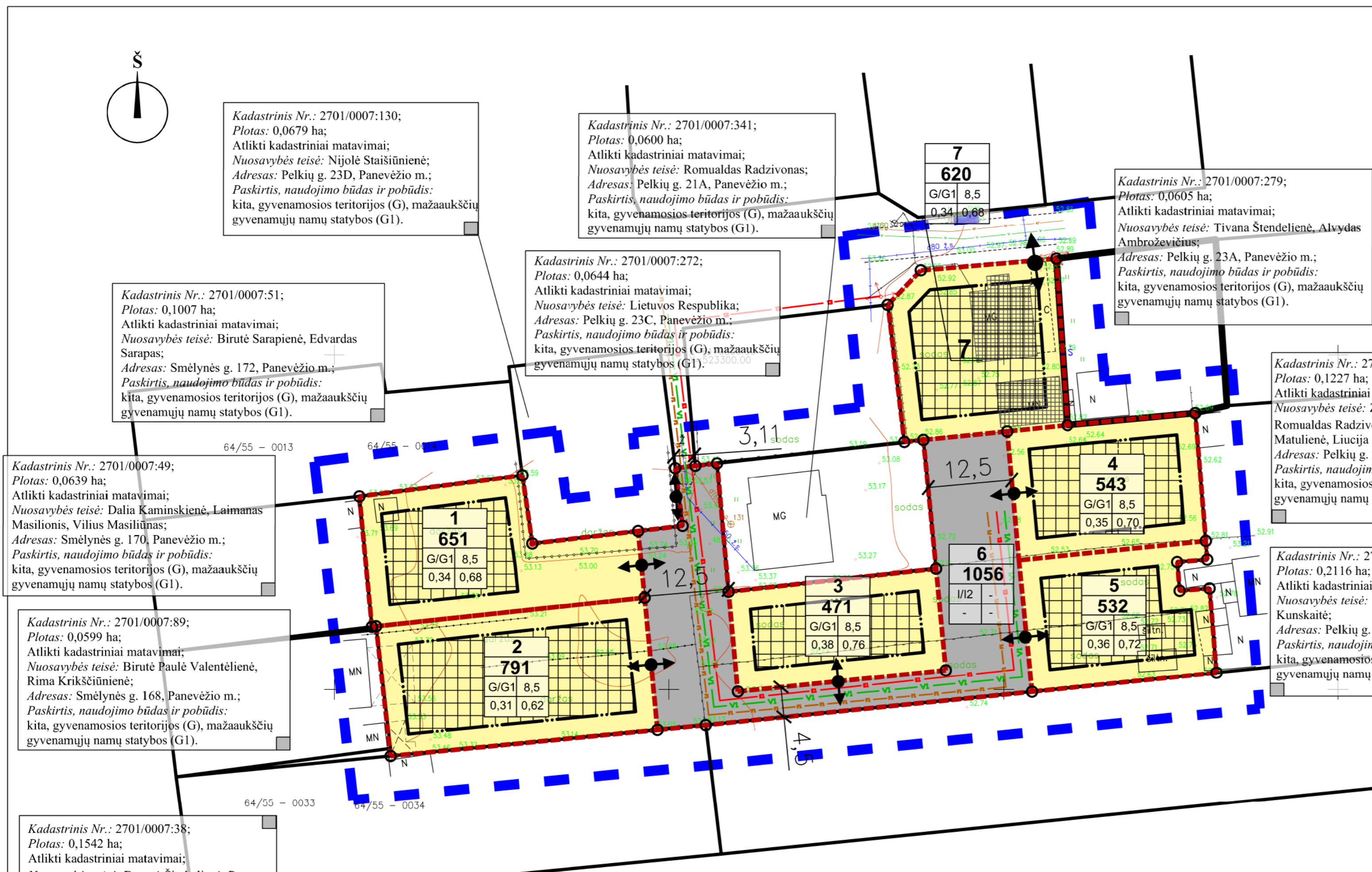

29 Planuojama teritorija ir jos numeris (www.maps.lt)



Kadastrinis Nr.: 2701/0007:130;
Plotas: 0,0679 ha;
Atlikti kadastriniai matavimai;
Nuosavybės teisė: Nijolė Staišiušienė;
Adresas: Pelkių g. 23D, Panevėžio m.;
Paskirtis, naudojimo būdas ir pobūdis:
kita, gyvenamosios teritorijos (G), mažaukščių gyvenamųjų namų statybos (G1).

Kadastrinis Nr.: 2701/0007:341;
Plotas: 0,0600 ha;
Atlikti kadastriniai matavimai;
Nuosavybės teisė: Romualdas Radzivonas;
Adresas: Pelkių g. 21A, Panevėžio m.;
Paskirtis, naudojimo būdas ir pobūdis:
kita, gyvenamosios teritorijos (G), mažaukščių gyvenamųjų namų statybos (G1).

Kadastrinis Nr.: 2701/0007:279;
Plotas: 0,0605 ha;
Atlikti kadastriniai matavimai;
Nuosavybės teisė: Tivana Štendelienė, Alvydas Ambroževičius;
Adresas: Pelkių g. 23A, Panevėžio m.;
Paskirtis, naudojimo būdas ir pobūdis:
kita, gyvenamosios teritorijos (G), mažaukščių gyvenamųjų namų statybos (G1).

Kadastrinis Nr.: 2701/0007:272;
Plotas: 0,0644 ha;
Atlikti kadastriniai matavimai;
Nuosavybės teisė: Lietuvos Respublika;
Adresas: Pelkių g. 23C, Panevėžio m.;
Paskirtis, naudojimo būdas ir pobūdis:
kita, gyvenamosios teritorijos (G), mažaukščių gyvenamųjų namų statybos (G1).

Kadastrinis Nr.: 2701/0007:230;
Plotas: 0,1227 ha;
Atlikti kadastriniai matavimai;
Nuosavybės teisė: Zenonas Radzivonas, Romualdas Radzivonas, Laima Šeikienė, Renė Matulienė, Liucija Stasiūnienė;
Adresas: Pelkių g. 21, Panevėžio m.;
Paskirtis, naudojimo būdas ir pobūdis:
kita, gyvenamosios teritorijos (G), mažaukščių gyvenamųjų namų statybos (G1).

Kadastrinis Nr.: 2701/0007:51;
Plotas: 0,1007 ha;
Atlikti kadastriniai matavimai;
Nuosavybės teisė: Birutė Sarapienė, Edvardas Sarapas;
Adresas: Smėlynės g. 172, Panevėžio m.;
Paskirtis, naudojimo būdas ir pobūdis:
kita, gyvenamosios teritorijos (G), mažaukščių gyvenamųjų namų statybos (G1).

Kadastrinis Nr.: 2701/0007:49;
Plotas: 0,0639 ha;
Atlikti kadastriniai matavimai;
Nuosavybės teisė: Dalia Kaminskienė, Laimanas Masilionis, Vilius Masiliūnas;
Adresas: Smėlynės g. 170, Panevėžio m.;
Paskirtis, naudojimo būdas ir pobūdis:
kita, gyvenamosios teritorijos (G), mažaukščių gyvenamųjų namų statybos (G1).

Kadastrinis Nr.: 2701/0007:89;
Plotas: 0,0599 ha;
Atlikti kadastriniai matavimai;
Nuosavybės teisė: Birutė Paulė Valentėlienė, Rima Krikščiūnienė;
Adresas: Smėlynės g. 168, Panevėžio m.;
Paskirtis, naudojimo būdas ir pobūdis:
kita, gyvenamosios teritorijos (G), mažaukščių gyvenamųjų namų statybos (G1).

Kadastrinis Nr.: 2701/0007:38;
Plotas: 0,1542 ha;
Atlikti kadastriniai matavimai;
Nuosavybės teisė: Danutė Šimbelienė, Petras Šimbelys;
Adresas: Smėlynės g. 166, Panevėžio m.;
Paskirtis, naudojimo būdas ir pobūdis:
kita, gyvenamosios teritorijos (G), mažaukščių gyvenamųjų namų statybos (G1).

SUTARTINIS ŽYMĖJIMAS

INŽINERINIAI TINKLAI - ESAMI

- Esamos kabelinės ryšių linijos
- Esama nuotekų (fekalinė) kanalizacija
- Esama vandentiekio linija
- Esama žemos įtampos antžeminė elektros linija su atramomis
- Esama dujotiekio linija

INŽINERINIAI TINKLAI - PLANUOJAMI

- Vandentiekis
- Nuotekų (fekalinė) kanalizacija
- Lietaus kanalizacija
- Požeminis 0,4 kV elektros kabelis su paskirstymo dėže
- Dujotiekis
- Ryšio linija

KITI ŽYMĖJIMAI

- Planuojamos teritorijos ribos
- Esamo žemės sklypo ribos
- Planuojamo žemės sklypo ribos, kampai
- Statybos riba
- Įvažiavimas - išvažiavimas, eismo kryptis
- Inžinerinių tinklų koridorių ribos
- Statomų statinių zona
- Esamų statinių zona

PRIVALOMŲJŲ REIKALAVIMŲ ŽYMĖJIMAS:

M	M - SKLYPO NUMERIS		
N	N - SKLYPO PLOTAS, M ²		
1	2	1 - SKLYPO NAUDOJIMO BŪDAS/POBŪDIS	
2	2 - LEISTINAS STATINIŲ AUKŠTIS SKLYPE METRAIS		
3	3 - LEISTINAS SKLYPO UŽSTATYMO TANKUMAS		
4	4 - LEISTINAS SKLYPO UŽSTATYMO INTENSIVUMAS		

Žemės sklypo naudojimo būdas/pobūdis:
G/G1 - gyvenamosios teritorijos/Vienbučių ir dvibučių gyvenamųjų pastatų statybos;
I/12 - Inžinerinės infrastruktūros teritorijos/Susisiekimo ir inžinerinių tinklų koridoriams.

UAB „DARENA“ Geodezininko kvalifikacijos pažymėjimo numeris 1GKV-370, išdavimo data 2011 06 27 El. paštas: darena@takas.lt, tel.: 868625611				Atestato Nr.	UAB „Želdima“, įm.k.: 300102175 Tel.: 8 676 42727, el.p.: zeldima@yahoo.com		Panevėžio miesto teritorijų planavimo dokumentų parengimas, II etapas. Laisvos valstybinės žemės ir probleminių teritorijų Panevėžio mieste detalusis planas. Teritorija Nr. 29. KONCEPCIJA.	
Pareigos	V., pavardė	Parašas	Data	24001	Projekto vadovas	Aurelija Čergelienė	2012-12-21	Brėžinys:
Direktorius	D. Jaekus		2012		Architektas	Aidas Čergelis	2012-12-21	Koncepcijos brėžinys M1:500
Užsakovas	UAB „Želdima“			Stadija	Planavimo organizatorius: Panevėžio miesto savivaldybės administracijos direktorius. Įstaigos kodas 288724610		Žymuo:	Lapas
Objektas	Panevėžio miesto teritorijų planavimo dokumentų parengimas, II etapas. Laisvos valstybinės žemės ir probleminių teritorijų Panevėžio mieste topografinė nuotrauka. Teritorija Nr. 29			DP			12/003-DP-29-II	Lapų
	Koordinacijų sistema	Aukščių sistema	Mastelis					1
	LKS-94	Baltijos	1:500					1

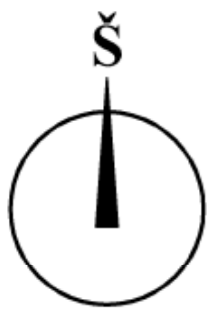

**PANEVĖŽIO MIESTO TERITORIJŲ PLANAVIMO
DOKUMENTŲ PARENGIMAS, II ETAPAS. LAISVOS
VALSTYBINĖS ŽEMĖS IR PROBLEMINIŲ TERITORIJŲ
PANEVĖŽIO MIESTE DETALUSIS PLANAS. Teritorija Nr. 30.
KONCEPCIJA.**

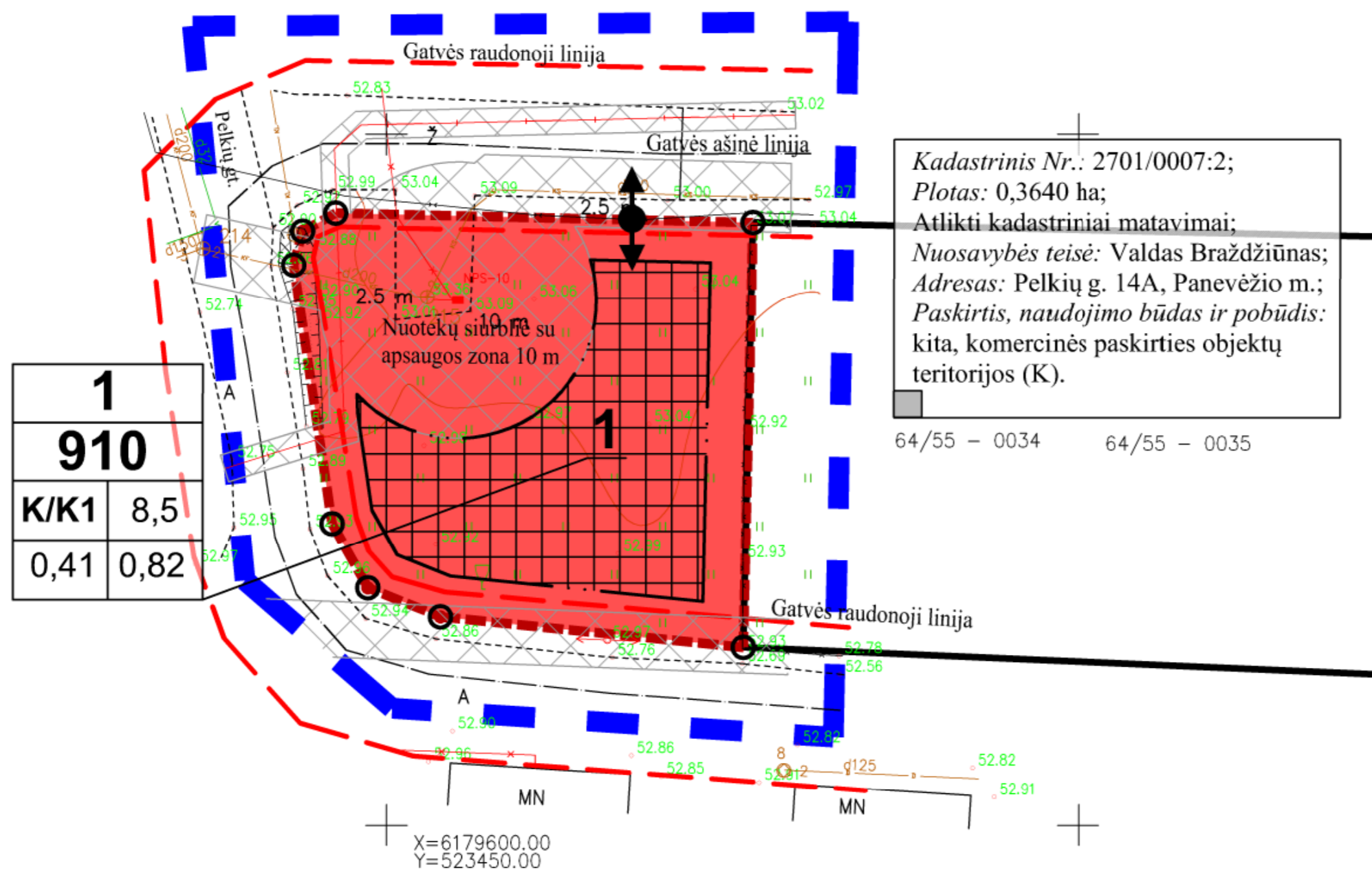

Kadastrinis Nr.: 2701/0007:2;
Plotas: 0,3640 ha;
Atlikti kadastriniai matavimai;
Nuosavybės teisė: Valdas Braždžiūnas;
Adresas: Pelkių g. 14A, Panevėžio m.;
Paskirtis, naudojimo būdas ir pobūdis:
kita, komercinės paskirties objektų
teritorijos (K).
64/55 - 0034 64/55 - 0035

1	
910	
K/K1	8,5
0,41	0,82

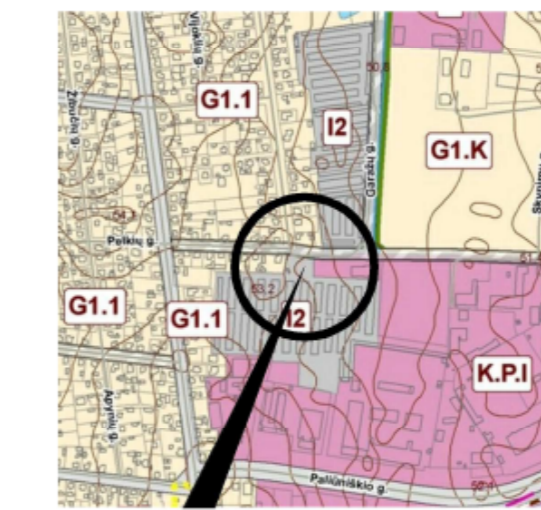

Planuojamos teritorijos situacijos schema (Panevėžio miesto BP)

30 Planuojama teritorija ir jos numeris (www.maps.lt)

KITI ŽYMĖJIMAI

- Planuojamos teritorijos riba
- Esamo žemės sklypo ribos
- Planuojamo žemės sklypo ribos, kampai
- Statybos riba
- Gatvės raudonosios linijos
- Gatvės ašinė linija
- Įvažiavimas - išvažiavimas, eismo kryptis
- Inžinerinių tinklų koridorių ribos
- Statomų statinių zona
- Komercinės paskirties objektų teritorijos (K)

PRIVALOMŲJŲ REIKALAVIMŲ ŽYMĖJIMAS:

M	
N	
1	2
3	4

M - SKLYPO NUMERIS
N - SKLYPO PLOTAS, M²
1 - SKLYPO NAUDOJIMO BŪDAS/POBŪDIS
2 - LEISTINAS STATINIŲ AUKŠTIS SKLYPE METRAIS
3 - LEISTINAS SKLYPO UŽSTATYMO TANKUMAS
4 - LEISTINAS SKLYPO UŽSTATYMO INTENSIVUMAS

Žemės sklypo naudojimo būdas/pobūdis:
K/K1 - komercinės paskirties teritorijos/prekybos, paslaugų ir pramogų objektų statybos.

SUTARTINIS ŽYMĖJIMAS

INŽINERINIAI TINKLAI - ESAMI

- Esamos kabelinės ryšių linijos
- Esama spaudiminė (slėginė) kanalizacija
- Esama nuotekų (fekalinė) kanalizacija
- Esama lietaus kanalizacija
- Esama vandentiekio linija
- Esama žemos įtampos požeminė elektros linija
- Esama aukštos įtampos požeminė elektros linija
- Esama žemos įtampos antžeminė elektros linija su atramomis

INŽINERINIAI TINKLAI - PLANUOJAMI

- Nuotekų (fekalinė) kanalizacija
- Vandentiekis
- Požeminis 0,4 kV elektros kabelis su paskirstymo dėže
- Lietaus kanalizacija
- Ryšio linija
- Dujotiekis

UAB „DARENA“			
Geodezininko kvalifikacijos pažymėjimo numeris IGKV-370, išdavimo data 2011 06 27 El. paštas: darena@takas.lt, tel.: 868625611			
Pareigos	V., pavardė	Parašas	Data
Direktorius	D. Jackus		2012
Užsakovas	UAB „Želdima“		
Objektas	Panevėžio miesto teritorijų planavimo dokumentų parengimas, II etapas. Laisvos valstybinės žemės ir probleminių teritorijų Panevėžio mieste topografinė nuotrauka. Teritorija Nr. 30		
	Koordinatų sistema	Aukščių sistema	Mastelis
	LKS-94	Baltijos	1:500

Atestato Nr.	UAB „Želdima“, įm.k.: 300102175 Tel.: 8 676 42727, el.p.: zeldima@yahoo.com			Panevėžio miesto teritorijų planavimo dokumentų parengimas, II etapas. Laisvos valstybinės žemės ir probleminių teritorijų Panevėžio mieste detalusis planas. Teritorija Nr. 30. KONCEPCIJA.		
24001	Projekto vadovas	Aurelija Čergelienė		2012-12-21	Konceptijos brėžinys M1:500	Laida
	Architektas	Aidas Čergelis		2012-12-21		0
Stadija	Planavimo organizatorius: Panevėžio miesto savivaldybės administracijos direktorius. Įstaigos kodas 288724610			Žymuo:	12/003-DP-30-II	Lapas
DP						Lapų
						1
						1

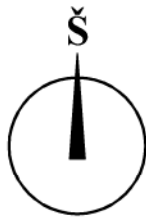

Kadastrinis Nr.: 2701/0001:317;
 Plotas: 0,0600 ha;
 Atlikti kadastriniai matavimai;
 Nuosavybės teisė: Sigitas Sargautis,
 Vita Sargautienė;
 Adresas: Įstro g. 1, Panevėžio m.;
 Paskirtis, naudojimo būdas ir pobūdis:
 kita, gyvenamosios teritorijos (G),
 mažaaukščių gyvenamųjų namų
 statybos (G1).

Kadastrinis Nr.: 2701/0001:159;
 Plotas: 0,0696 ha;
 Atlikti kadastriniai matavimai;
 Nuosavybės teisė: Virginijus
 Čerbauskas, Kristina Čerbauskienė;
 Adresas: Įstro g. 3, Panevėžio m.;
 Paskirtis, naudojimo būdas ir pobūdis:
 kita, gyvenamosios teritorijos (G),
 mažaaukščių gyvenamųjų namų
 statybos (G1).

Kadastrinis Nr.: 2701/0001:86;
 Plotas: 0,0600 ha;
 Atlikti kadastriniai matavimai;
 Nuosavybės teisė: Audrius Čerkesas;
 Adresas: Ūtos g. 4, Panevėžio m.;
 Paskirtis, naudojimo būdas ir pobūdis:
 kita, gyvenamosios teritorijos (G), mažaaukščių
 gyvenamųjų namų statybos (G1).

Kadastrinis Nr.: 2701/0001:290;
 Plotas: 0,0600 ha;
 Atlikti kadastriniai matavimai;
 Nuosavybės teisė: Virginijus Čerbauskas,
 Kristina Čerbauskienė;
 Adresas: Ūtos g. 8, Panevėžio m.;
 Paskirtis, naudojimo būdas ir pobūdis:
 kita, gyvenamosios teritorijos (G),
 mažaaukščių gyvenamųjų namų statybos
 (G1).

PRIVALOMŲJŲ REIKALAVIMŲ ŽYMĖJIMAS:

M	N
1	2
3	4

M - SKLYPO NUMERIS
 N - SKLYPO PLOTAS, M²
 1 - SKLYPO NAUDOJIMO BŪDAS/POBŪDIS
 2 - LEISTINAS STATINIŲ AUKŠTIS SKLYPE METRAIS
 3 - LEISTINAS SKLYPO UŽSTATYMO TANKUMAS
 4 - LEISTINAS SKLYPO UŽSTATYMO INTENSYVUMAS

Žemės sklypo naudojimo būdas/pobūdis:
 G/G1 - Gyvenamosios teritorijos (G)/ Vienbučių ir
 dvibučių gyvenamųjų pastatų statybos (G1).

UAB „DARENA“			
Geodezininko kvalifikacijos pažymėjimo numeris IGKV-370, išdavimo data 2011 06 27 El. paštas: darena@takas.lt, tel.: 868625611			
Pareigos	V., pavardė	Parašas	Data
Direktorius	D. Jackus		2012
Vykdytojas			
Užsakovas	UAB „Želdima“		
Objektas	Panevėžio miesto teritorijų planavimo dokumentų parengimas, II etapas. Laisvos valstybinės žemės ir probleminių teritorijų Panevėžio mieste topografinė nuotrauka. Teritorija Nr. 31		
	Koordinatų sistema	Aukščių sistema	Mastelis
	LKS-94	Baltijos	1:500

Atestato Nr.	UAB „Želdima“, įm.k.: 300102175 Tel.: 8 676 42727, el.p.: zeldima@yahoo.com		
24001	Projekto vadovas	Aurelija Čergelienė	2012-12-21
	Architektas	Aidas Čergelis	2012-12-21
Stadija	Planavimo organizatorius: Panevėžio miesto savivaldybės administracijos direktorius. Įstaigos kodas 288724610		

Panevėžio miesto teritorijų planavimo dokumentų parengimas, II etapas. Laisvos valstybinės žemės ir probleminių teritorijų Panevėžio mieste detalusis planas. Teritorija Nr. 31. KONCEPCIJA			
Brėžinys:		Laida	
Konceptijos brėžinys M1:500		0	
Žymuo:		Lapas	Lapų
12/003-DP-31-II		1	1



PANEVĖŽIO MIESTO TERITORIJŲ PLANAVIMO DOKUMENTŲ PARENGIMAS, II ETAPAS. LAISVOS VALSTYBINĖS ŽEMĖS IR PROBLEMINIŲ TERITORIJŲ PANEVĖŽIO MIESTE DETALUSIS PLANAS. Teritorija Nr. 31. KONCEPCIJA.



Planuojamos teritorijos situacijos schema (Panevėžio miesto BP)

31 Planuojama teritorija ir jos numeris (www.maps.lt)

SUTARTINIS ŽYMĖJIMAS

- INŽINERINIAI TINKLAI - ESAMI**
- τ — - Esama ryšio linija
 - kf — - Esama nuotekų (fekalinė) kanalizacija
 - v — - Esama vandentiekio linija
 - d — - Esama drenažo linija
 - — — - Esama žemos įtampos antžeminė elektros linija su atramomis
 - — — - Esama dujotiekio linija
- INŽINERINIAI TINKLAI - PLANUOJAMI**
- fl — - Nuotekų (fekalinė) kanalizacija
 - vi — - Vandentiekis
 - — — - Požeminis 0,4 kV elektros kabelis su paskirstymo dėže
 - li — - Lietaus kanalizacija
 - — — - Ryšio linija
 - — — - Dujotiekis

KITI ŽYMĖJIMAI

- — — - Planuojamos teritorijos riba
- — — - Esamo žemės sklypo ribos
- — — - Planuojamo žemės sklypo ribos, kampai
- — — - Statybos riba
- — — - Gatvės raudonosios linijos
- — — - Gatvės ašinė linija
- — — - Įvažiavimas - išvažiavimas, eismo kryptis
- 473 - Valstybinės žemės fondas, plotas kv. m, siūloma koncepcija - prijungti gretimiems sklypams
- — — - Inžinerinių tinklų koridorių ribos
- — — - Statomų statinių zona
- — — - Gyvenamosios teritorijos (G), vienbučių ir dvibučių gyvenamųjų pastatų statybos (G1)



PANEVŽIO MIESTO TERITORIJŲ PLANAVIMO DOKUMENTŲ PARENGIMAS, II ETAPAS. LAISVOS VALSTYBINĖS ŽEMĖS IR PROBLEMINIŲ TERITORIJŲ PANEVŽIO MIESTE DETALUSIS PLANAS. Teritorija Nr. 32. KONCEPCIJA.

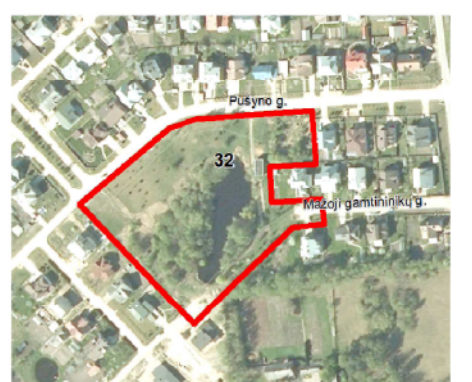

Planuojamos teritorijos situacijos schema (Panevėžio miesto BP)

32 Planuojama teritorija ir jos numeris (www.maps.lt)

Kadastrinis Nr.: 2701/0001:451;
Plotas: 0,0153 ha;
Atlikti kadastriniai matavimai;
Nuosavybės teisė: Lietuvos Respublika, nuomininkas AB „Lesto“;
Adresas: Mažoji Gamtininkų g. 10A, Panevėžio m.;
Paskirtis, naudojimo būdas ir pobūdis: kita, inžinerinės infrastruktūros teritorijos (I), susisiekimo ir inžinerinių komunikacijų aptarnavimo objektų statybos (I1).

Kadastrinis Nr.: 2701/0001:380;
Plotas: 0,0600 ha;
Atlikti kadastriniai matavimai;
Nuosavybės teisė: Romualdas Jasiūnas;
Adresas: Gamtininkų skg. 8, Panevėžio m.;
Paskirtis, naudojimo būdas ir pobūdis: kita, gyvenamosios teritorijos (G), mažaukščių gyvenamųjų pastatų statybos (G1).

Kadastrinis Nr.: 2701/0001:238;
Plotas: 0,0629 ha;
Atlikti kadastriniai matavimai;
Nuosavybės teisė: Jonas Jasėnas, Algimantas Švaikauskas;
Adresas: Pušyno g. 137, Panevėžio m.;
Paskirtis, naudojimo būdas ir pobūdis: kita, gyvenamosios teritorijos (G), mažaukščių gyvenamųjų namų statybos (G1).

Kadastrinis Nr.: 2701/0001:191;
Plotas: 0,0900 ha;
Atlikti kadastriniai matavimai;
Nuosavybės teisė: Julius Lataitis;
Adresas: Mažoji Gamtininkų g. 10, Panevėžio m.;
Paskirtis, naudojimo būdas ir pobūdis: kita, gyvenamosios teritorijos (G), mažaukščių gyvenamųjų namų statybos (G1).

Kadastrinis Nr.: 2701/0001:283;
Plotas: 0,0629 ha;
Atlikti kadastriniai matavimai;
Nuosavybės teisė: Robertas Zimblys;
Adresas: Mažoji Gamtininkų g. 8, Panevėžio m.;
Paskirtis, naudojimo būdas ir pobūdis: kita, gyvenamosios teritorijos (G), mažaukščių gyvenamųjų namų statybos (G1).

Kadastrinis Nr.: 2701/0001:354;
Plotas: 0,0760 ha;
Atlikti kadastriniai matavimai;
Nuosavybės teisė: Bronislava Ona Daunoravičienė;
Adresas: Mažoji Gamtininkų g. 7, Panevėžio m.;
Paskirtis, naudojimo būdas ir pobūdis: kita, gyvenamosios teritorijos (G), mažaukščių gyvenamųjų namų statybos (G1).

Kadastrinis Nr.: 2701/0001:212;
Plotas: 3,9001 ha;
Atlikti kadastriniai matavimai;
Nuosavybės teisė: Lietuvos Respublika, patikėtinis: Nacionalinė žemės tarnyba; panaudos gavėjas: Panevėžio m. savivaldybė;
Adresas: Smėlynės g. 171, Panevėžio m.;
Paskirtis, naudojimo būdas ir pobūdis: kita, visuomeninės paskirties (V).

Kadastrinis Nr.: 2701/0001:328;
Plotas: 0,0600 ha;
Atlikti kadastriniai matavimai;
Nuosavybės teisė: Antanas Kaminskas;
Adresas: Gamtininkų skg. 4, Panevėžio m.;
Paskirtis, naudojimo būdas ir pobūdis: kita, gyvenamosios teritorijos (G), mažaukščių gyvenamųjų pastatų statybos (G1).

Kadastrinis Nr.: 2701/0001:273;
Plotas: 0,0600 ha;
Atlikti kadastriniai matavimai;
Nuosavybės teisė: Arvydas Pugžlys;
Adresas: Gamtininkų skg. 2, Panevėžio m.;
Paskirtis, naudojimo būdas ir pobūdis: kita, gyvenamosios teritorijos (G), mažaukščių gyvenamųjų namų statybos (G1).

Kadastrinis Nr.: 2701/0001:349;
Plotas: 0,1084 ha;
Atlikti kadastriniai matavimai;
Nuosavybės teisė: Antanas Kaminskas;
Adresas: Mažoji Gamtininkų g. 9, Panevėžio m.;
Paskirtis, naudojimo būdas ir pobūdis: kita, gyvenamosios teritorijos (G), mažaukščių gyvenamųjų pastatų statybos (G1).

SUTARTINIS ŽYMĖJIMAS

INŽINERINIAI TINKLAI - ESAMI

- Esama ryšio linija
- Esama nuotekų (fekalinė) kanalizacija
- Esama lietaus kanalizacija
- Esama vandentiekio linija
- Esama drenažo linija
- Esama žemos įtampos požeminė elektros linija
- Esama aukštos įtampos požeminė elektros linija
- Esama žemos įtampos antžeminė elektros linija su atramomis
- Esamas signalizacijos kabelis (kontrolinis)
- Esama dujotiekio linija

INŽINERINIAI TINKLAI - PLANUOJAMI

- Vandentiekis
- Nuotekų (fekalinė) kanalizacija
- Lietaus kanalizacija
- Požeminis 0,4 kV elektros kabelis su paskirstymo dėže
- Dujotiekis
- Ryšio linija

KITI ŽYMĖJIMAI

- Planuojamos teritorijos ribos
- Esamo žemės sklypo ribos
- Planuojamo žemės sklypo ribos, kampai
- Statybos riba
- Gatvės ašinė linija
- Gatvės raudonosios linijos
- Įvažiavimas - išvažiavimas, eisimo kryptis
- Inžinerinių tinklų koridorių ribos
- Statomų statinių zona
- Gyvenamosios teritorijos (G)
- Inžinerinės infrastruktūros teritorijos (I)
- Atskirųjų želdynų teritorijos (E)

PRIVALOMŲJŲ REIKALAVIMŲ ŽYMĖJIMAS:

M	M - SKLYPO NUMERIS
N	N - SKLYPO PLOTAS, M ²
1 2	1 - SKLYPO NAUDOJIMO BŪDAS/POBŪDIS
3 4	2 - LEISTINAS STATINIŲ AUKŠTIS SKLYPE METRAIS
	3 - LEISTINAS SKLYPO UŽSTATYMO TANKUMAS
	4 - LEISTINAS SKLYPO UŽSTATYMO INTENSIVUMAS

Žemės sklypo naudojimo būdas/pobūdis:
G/G1 - Gyvenamosios teritorijos/Vienbučių ir dvibučių gyvenamųjų pastatų statybos;
I/I2 - Inžinerinės infrastruktūros teritorijos/Susisiekimo ir inžinerinių tinklų koridoriams;
E/E1 - Atskirųjų želdynų teritorijos/Rekreacinės paskirties želdynų.

UAB „DARENA“			
Geodezininko kvalifikacijos pažymėjimo numeris 1GKV-370, išdavimo data 2011 06 27 El. paštas: darena@takas.lt, tel.: 868625611			
Pareigos	V., pavardė	Parašas	Data
Direktorius Vykdytojas	D. Jackus		2012
Užsakovas	UAB „Zeldima“		
Objektas	Panevėžio miesto teritorijų planavimo dokumentų parengimas, II etapas. Laisvos valstybinės žemės ir probleminių teritorijų Panevėžio mieste topografinė nuotrauka. Teritorija Nr. 32		
	Koordinacijų sistema	Aukščių sistema	Mastelis
	LKS-94	Baltijos	1:500

Atestato Nr.	UAB „Zeldima“, įm.k.: 300102175 Tel.: 8 676 42727, el.p.: zeldima@yahoo.com		Panevėžio miesto teritorijų planavimo dokumentų parengimas, II etapas. Laisvos valstybinės žemės ir probleminių teritorijų Panevėžio mieste detalusis planas. Teritorija Nr. 32. KONCEPCIJA.	
24001	Projekto vadovas	Aurelija Čergelienė	2012-12-21	Brėžinys: Konceptijos brėžinys M1:500
	Architektas	Aidas Čergelis	2012-12-21	Laida: 0
Stadija	Planavimo organizatorius: Panevėžio miesto savivaldybės administracijos direktorius. Įstaigos kodas 288724610		Žymuo: 12/003-DP-32-II	Lapas: 1
DP				Lapų: 1

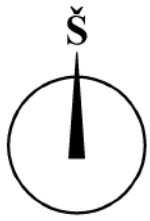

Kadastrinis Nr.: 2701/0001:450;
Plotas: 0,0187 ha;
Atlikti kadastriniai matavimai;
Nuosavybės teisė: Inga Noreikienė;
Adresas: Kirtimų g. 5B, Panevėžio m.;
Paskirtis, naudojimo būdas ir pobūdis:
kita, gyvenamosios teritorijos (G), mažaukščių gyvenamųjų namų statybos (G1).

Kadastrinis Nr.: 2701/0001:231;
Plotas: 0,0600 ha;
Atlikti kadastriniai matavimai;
Nuosavybės teisė: Jonas Gaušas, Regina Gaušienė;
Adresas: Kirtimų g. 5, Panevėžio m.;
Paskirtis, naudojimo būdas ir pobūdis:
kita, gyvenamosios teritorijos (G), mažaukščių gyvenamųjų namų statybos (G1).

Kadastrinis Nr.: 2701/0001:204;
Plotas: 0,0623 ha;
Atlikti kadastriniai matavimai;
Nuosavybės teisė: Violeta Dumšienė;
Adresas: Kirtimų g. 3, Panevėžio m.;
Paskirtis, naudojimo būdas ir pobūdis:
kita, gyvenamosios teritorijos (G), mažaukščių gyvenamųjų namų statybos (G1).

Kadastrinis Nr.: 2701/0001:41;
Plotas: 0,0600 ha;
Atlikti kadastriniai matavimai;
Nuosavybės teisė: Inga Noreikienė;
Adresas: Gamtininkų g. 38, Panevėžio m.;
Paskirtis, naudojimo būdas ir pobūdis:
kita, gyvenamosios teritorijos (G), mažaukščių gyvenamųjų namų statybos (G1).

Kadastrinis Nr.: 2701/0001:73;
Plotas: 0,0600 ha;
Atlikti kadastriniai matavimai;
Nuosavybės teisė: Rasa Glinskienė, Raimondas Glinskis;
Adresas: Gamtininkų g. 36, Panevėžio m.;
Paskirtis, naudojimo būdas ir pobūdis:
kita, gyvenamosios teritorijos (G), mažaukščių gyvenamųjų namų statybos (G1).

PRIVALOMŲJŲ REIKALAVIMŲ ŽYMĖJIMAS:

M	M - SKLYPO NUMERIS
N	N - SKLYPO PLOTAS, M ²
1	1 - SKLYPO NAUDOJIMO BŪDAS/POBŪDIS
2	2 - LEISTINAS STATINIŲ AUKŠTIS SKLYPE METRAIS
3	3 - LEISTINAS SKLYPO UŽSTATYMO TANKUMAS
4	4 - LEISTINAS SKLYPO UŽSTATYMO INTENSIVUMAS

Žemės sklypo naudojimo būdas/pobūdis:
G/G1 - Gyvenamosios teritorijos (G)/ Vienbučių ir dvibučių gyvenamųjų pastatų statybos (G1).

UAB „DARENA“			
Geodezininko kvalifikacijos pažymėjimo numeris IGKV-370, išdavimo data 2011 06 27 El. paštas: darena@takas.lt, tel.: 868625611			
Pareigos	V., pavardė	Parašas	Data
Direktorius	D. Jackus		2012
Vykdytojas			A.V.
Užsakovas	UAB „Želdima“		
Objektas	Panevėžio miesto teritorijų planavimo dokumentų parengimas, II etapas. Laisvos valstybinės žemės ir probleminių teritorijų Panevėžio mieste topografinė nuotrauka. Teritorija Nr. 33		
	Koordinatų sistema	Aukščių sistema	Mastelis
	LKS-94	Baltijos	1:500

Atestato Nr.	UAB „Želdima“, įm.k.: 300102175 Tel.: 8 676 42727, el.p.: zeldima@yahoo.com		
24001	Projekto vadovas	Aurelija Čergelienė	2012-12-21
	Architektas	Aidas Čergelis	2012-12-21
Stadija DP	Planavimo organizatorius: Panevėžio miesto savivaldybės administracijos direktorius. Įstaigos kodas 288724610		

Panevėžio miesto teritorijų planavimo dokumentų parengimas, II etapas. Laisvos valstybinės žemės ir probleminių teritorijų Panevėžio mieste detalusis planas. Teritorija Nr. 33. KONCEPCIJA.			
Brėžinys: Konceptijos brėžinys M1:500			Laida 0
Žymuo: 12/003-DP-33-II			Lapas 1
			Lapų 1

PANEVĖŽIO MIESTO TERITORIJŲ PLANAVIMO DOKUMENTŲ PARENGIMAS, II ETAPAS. LAISVOS VALSTYBINĖS ŽEMĖS IR PROBLEMINIŲ TERITORIJŲ PANEVĖŽIO MIESTE DETALUSIS PLANAS. Teritorija Nr. 33. KONCEPCIJA.

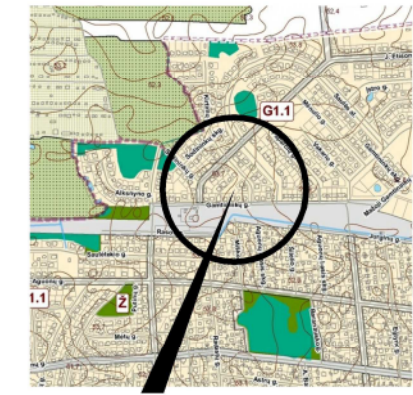

Planuojamos teritorijos situacijos schema (Panevėžio miesto BP)



33 Planuojama teritorija ir jos numeris (www.maps.lt)

INŽINERINIAI TINKLAI - ESAMI

- τ — - Esama ryšio linija
- KF — - Esama nuotekų (fekalinė) kanalizacija
- V — - Esama vandentiekio linija
- D — - Esama drenažo linija
- — — - Esama žemos įtampos antžeminė elektros linija su atramomis
- — — - Esama dujotiekio linija

INŽINERINIAI TINKLAI - PLANUOJAMI

- F1 — - Nuotekų (fekalinė) kanalizacija
- V1 — - Vandentiekis
- — — - Požeminis 0,4 kV elektros kabelis su paskirstymo dėže
- R1 — - Ryšio linija
- D2 — - Dujotiekis

KITI ŽYMĖJIMAI

- — — - Planuojamos teritorijos riba
- — — - Esamo žemės sklypo ribos
- — — - Planuojamo žemės sklypo ribos, kampai
- — — - Statybos riba
- — — - Įvažiavimas - išvažiavimas, eismo kryptis
- — — - Inžinerinių tinklų koridorių ribos
- — — - Statomų statinių zona
- — — - Gyvenamosios teritorijos (G), vienbučių ir dvibučių gyvenamųjų pastatų statybos (G1)

PANEVĖŽIO MIESTO TERITORIJŲ PLANAVIMO DOKUMENTŲ PARENGIMAS, II ETAPAS. LAISVOS VALSTYBINĖS ŽEMĖS IR PROBLEMINIŲ TERITORIJŲ PANEVĖŽIO MIESTE DETALUSIS PLANAS. Teritorijos Nr. 34 ir 35. KONCEPCIJA.

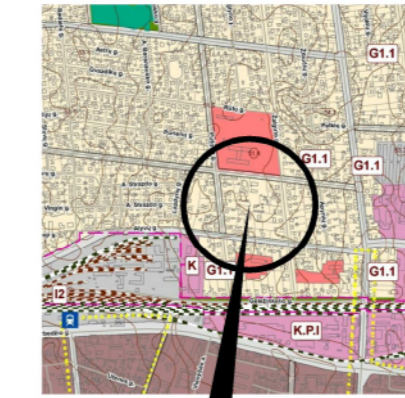

Planuojamų teritorijų situacijos schema (Panevėžio miesto BP)



34-35 Planuojamos teritorijos ir jų numeriai (www.maps.lt)

SUTARTINIS ŽYMĖJIMAS

INŽINERINIAI TINKLAI - ESAMI

- T - Esama ryšio linija
- KF - Esama nuotekų (fekalinė) kanalizacija
- V - Esama vandentiekio linija
- D - Esama drenažo linija
- X - Esama žemos įtampos požeminė elektros linija
- - - - Esama šilumos ir karšto vandens tiekimo linija
- - - - Esama dujotiekio linija

INŽINERINIAI TINKLAI - PLANUOJAMI

- VI - Vandentiekis
- FI - Nuotekų (fekalinė) kanalizacija
- LI - Lietaus kanalizacija
- - - - Požeminis 0,4 kV elektros kabelis su paskirstymo dėže
- DE - Dujotiekis
- RI - Ryšio linija
- X - Iškeliamas kabelinės ryšių linijos į inžinerinių tinklų koridorių planuojamo sklypo ribose

KITI ŽYMĖJIMAI

- - - - Planuojamos teritorijos ribos
- - - - Esamo žemės sklypo ribos
- - - - Planuojamo žemės sklypo ribos, kampai
- - - - Statybos riba
- - - - Įvažiavimas - išvažiavimas, eismo kryptis
- - - - Inžinerinių tinklų koridorių ribos
- - - - Statomų statinių zona
- - - - Gyvenamosios teritorijos (G), vienbučių ir dvibučių gyvenamųjų pastatų statybos (G1)

PRIVALOMŲJŲ REIKALAVIMŲ ŽYMĖJIMAS:

M	M - SKLYPO NUMERIS
N	N - SKLYPO PLOTAS, M ²
1	1 - SKLYPO NAUDOJIMO BŪDAS/POBŪDIS
2	2 - LEISTINAS STATINIŲ AUKŠTIS SKLYPE METRAIS
3	3 - LEISTINAS SKLYPO UŽSTATYMO TANKUMAS
4	4 - LEISTINAS SKLYPO UŽSTATYMO INTENSIVUMAS

Žemės sklypo naudojimo būdas/pobūdis:
G/G1 - Gyvenamosios teritorijos/Vienbučių ir dvibučių gyvenamųjų pastatų statybos.



1	
557	
G/G1	8,5
	0,36 0,72

Kadastrinis Nr.: 2701/0009:174;
Plotas: 0,1273 ha;
Atlikti kadastriniai matavimai;
Nuosavybės teisė: Aldona Nacickienė, Bronislavas Grigaliūnas;
Adresas: Pušyno g. 24, Panevėžio m.;
Paskirtis, naudojimo būdas ir pobūdis: kita, gyvenamosios teritorijos (G).

Kadastrinis Nr.: 2701/0009:77;
Plotas: 0,0714 ha;
Atlikti kadastriniai matavimai;
Nuosavybės teisė: Viktorija Rudokienė, Romualdas Rudokas, Dalia Ona Verikienė;
Adresas: Rožių g. 27, Panevėžio m.;
Paskirtis, naudojimo būdas ir pobūdis: kita, gyvenamosios teritorijos (G), mažaukščių gyvenamųjų namų statybos (G1).

Kadastrinis Nr.: 2701/0009:354;
Plotas: 0,0937 ha;
Atlikti kadastriniai matavimai;
Nuosavybės teisė: Lietuvos Respublika, nuomininkas AB „Lietuvos paštas“, AB „TEO LT“;
Adresas: Rožių g. 25, Panevėžio m.;
Paskirtis, naudojimo būdas ir pobūdis: kita, visuomeninės paskirties teritorijos (V).

Kadastrinis Nr.: 2701/0009:374;
Plotas: 0,0791 ha;
Atlikti kadastriniai matavimai;
Nuosavybės teisė: Ričardas Marozas;
Adresas: Rožių g. 25A, Panevėžio m.;
Paskirtis, naudojimo būdas ir pobūdis: kita, visuomeninės paskirties teritorijos (V).

Kadastrinis Nr.: 2701/0009:438;
Plotas: 0,3391 ha;
Atlikti kadastriniai matavimai;
Nuosavybės teisė: Lietuvos Respublika, panaudos sutartis - panaudos gavėjas Panevėžio miesto savivaldybė;
Adresas: Rožių g. 19, Panevėžio m.;
Paskirtis, naudojimo būdas ir pobūdis: kita, visuomeninės paskirties teritorijos (V), mokslo ir mokymo, kultūros ir sporto, sveikatos apsaugos pastatų bei statinių statybos (V3).

Kadastrinis Nr.: 2701/0009:53;
Plotas: 0,1000 ha;
Atlikti kadastriniai matavimai;
Nuosavybės teisė: Bronė Vanda Kazlauskienė, Skaistė Kazlauskaitė, Ramūnas Kazlauskas;
Adresas: Žalgirio g. 21A, Panevėžio m.;
Paskirtis, naudojimo būdas ir pobūdis: kita, gyvenamosios teritorijos (G), mažaukščių gyvenamųjų namų statybos (G1).

Kadastrinis Nr.: 2701/0009:139;
Plotas: 0,0647 ha;
Atlikti kadastriniai matavimai;
Nuosavybės teisė: Alvydas Marauskas, Aurelija Marauskienė;
Adresas: Alyvų g. 20D, Panevėžio m.;
Paskirtis, naudojimo būdas ir pobūdis: kita, gyvenamosios teritorijos (G), mažaukščių gyvenamųjų namų statybos (G1).

Kadastrinis Nr.: 2701/0009:212;
Plotas: 0,0690 ha;
Atlikti kadastriniai matavimai;
Nuosavybės teisė: Alvydas Jėčius;
Adresas: Alyvų g. 20C, Panevėžio m.;
Paskirtis, naudojimo būdas ir pobūdis: kita, gyvenamosios teritorijos (G), mažaukščių gyvenamųjų namų statybos (G1).

Kadastrinis Nr.: 2701/0009:54;
Plotas: 0,0694 ha;
Atlikti kadastriniai matavimai;
Nuosavybės teisė: Jūratė Narvidienė;
Adresas: Pušyno g. 20A, Panevėžio m.;
Paskirtis, naudojimo būdas ir pobūdis: kita, gyvenamosios teritorijos (G), mažaukščių gyvenamųjų namų statybos (G1).

Kadastrinis Nr.: 2701/0009:90;
Plotas: 0,1260 ha;
Atlikti kadastriniai matavimai;
Nuosavybės teisė: Dainora Šiaučiuilienė;
Adresas: Pušyno g. 20, Panevėžio m.;
Paskirtis, naudojimo būdas ir pobūdis: kita, gyvenamosios teritorijos (G), mažaukščių gyvenamųjų namų statybos (G1).

Kadastrinis Nr.: 2701/0009:72;
Plotas: 0,0710 ha;
Atlikti kadastriniai matavimai;
Nuosavybės teisė: Vidas Dauparas, Rolandas Dauparas;
Adresas: Alyvų g. 22D, Panevėžio m.;
Paskirtis, naudojimo būdas ir pobūdis: kita, gyvenamosios teritorijos (G), mažaukščių gyvenamųjų namų statybos (G1).

2	
575	
G/G1	8,5
	0,36 0,72

3	
631	
G/G1	8,5
	0,35 0,70

UAB „DARENA“			
Geodezininko kvalifikacijos pažymėjimo numeris 1GKV-370, išdavimo data 2011 06 27			
EL paštas: darena@takas.lt, tel.: 868625611			
Pareigos	V. pavardė	Parašas	Data
Direktorius	D. Jackus		2012
Užsakovas	UAB „Zeldima“		
Objektas	Panevėžio miesto teritorijų planavimo dokumentų parengimas, II etapas. Laisvos valstybinės žemės ir probleminių teritorijų Panevėžio mieste topografinė nuotrauka. Teritorijos Nr. 34 ir 35		
	Koordinatų sistema	Aukščių sistema	Mastelis
	LKS-94	Baltijos	1:500

Atestato Nr.	UAB „Zeldima“, įm.k.: 300102175 Tel.: 8 676 42727, el.p.: zeldima@yahoo.com		Panevėžio miesto teritorijų planavimo dokumentų parengimas, II etapas. Laisvos valstybinės žemės ir probleminių teritorijų Panevėžio mieste detalusis planas. Teritorijos Nr. 34 ir 35. KONCEPCIJA.	
24001	Projekto vadovas	Aurelija Čergelienė	2012-12-21	Brėžinys: Konceptijos brėžinys M1:500
	Architektas	Aidas Čergelis	2012-12-21	
Stadija	Planavimo organizatorius: DP Panevėžio miesto savivaldybės administracijos direktorius. Įstaigos kodas 288724610		Žymuo:	Lapas
			12/003-DP-34/35-II	Lapų
				1 1

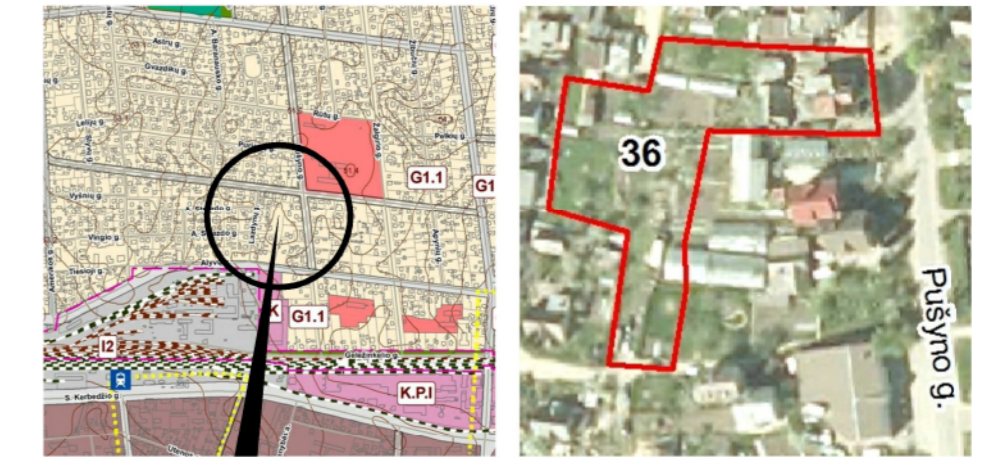

Planuojamos teritorijos situacijos schema (Panevėžio miesto BP)

36 Planuojama teritorija ir jos numeris (www.maps.lt)

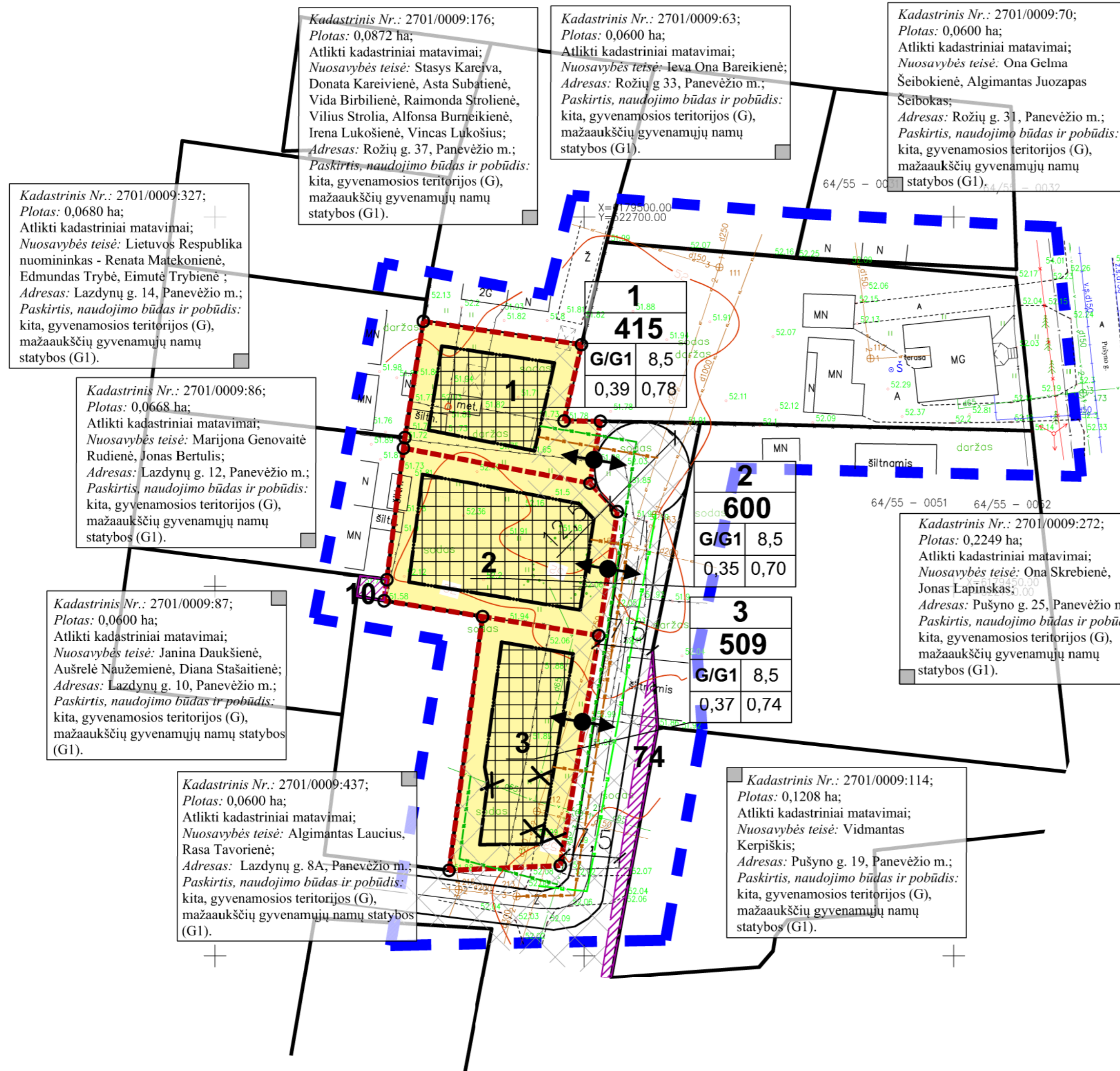

SUTARTINIS ŽYMĖJIMAS

INŽINERINIAI TINKLAI - ESAMI

- Esama nuotekų (fekalinė) kanalizacija
- Esama vandentiekio linija
- Esama žemos įtampos požeminė elektros linija
- Esama dujotiekio linija

INŽINERINIAI TINKLAI - PLANUOJAMI

- Vandentiekis
- Nuotekų (fekalinė) kanalizacija
- Lietaus kanalizacija
- Požeminis 0,4 kV elektros kabelis su paskirstymo dėže
- Dujotiekis
- Ryšio linija
- Iškeliamas nuotekų kanalizacija į inžinerinių tinklų koridorių
- Iškeliamas vandentiekis į inžinerinių tinklų koridorių
- Iškeliamas lietaus kanalizacija į inžinerinių tinklų koridorių

KITI ŽYMĖJIMAI

- Planuojamos teritorijos ribos
- Esamo žemės sklypo ribos
- Planuojamo žemės sklypo ribos, kampai
- Statybos riba
- Įvažiavimas - išvažiavimas, eismo kryptis
- Inžinerinių tinklų koridorių ribos
- Statomų statinių zona
- Gyvenamosios teritorijos (G)
- Valstybinės žemės fondas, plotas kv. m, siūloma koncepcija - prijungti gretimiems sklypams

PRIVALOMŲJŲ REIKALAVIMŲ ŽYMĖJIMAS:

M	N	1	2	3	4
M - SKLYPO NUMERIS	N - SKLYPO PLOTAS, M ²	1 - SKLYPO NAUDOJIMO BŪDAS/POBŪDIS	2 - LEISTINAS STATINIŲ AUKŠTIS SKLYPE METRAIS	3 - LEISTINAS SKLYPO UŽSTATYMO TANKUMAS	4 - LEISTINAS SKLYPO UŽSTATYMO INTENSIVUMAS

Žemės sklypo naudojimo būdas/pobūdis:
G/G1 - Gyvenamosios teritorijos/Vienbučių ir dvibučių gyvenamųjų pastatų statybos.

UAB „DARENA“			
Geodezininko kvalifikacijos pažymėjimo numeris 1GKV-370, išdavimo data 2011 06 27 El. paštas: darena@takas.lt, tel.: 868625611			
Pareigos	V. pavardė	Parašas	Data
Direktorius Vykdytojas	D. Jackus		2012
Užsakovas	UAB „Zeldima“		
Objektas	Panevėžio miesto teritorijų planavimo dokumentų parengimas, II etapas. Laisvos valstybinės žemės ir probleminių teritorijų Panevėžio mieste topografinė nuotrauka. Teritorija Nr. 36		
	Koordinatų sistema	Aukščių sistema	Mastelis
	LKS-94	Baltijos	1:500

Atestato Nr.	UAB „Zeldima“, įm.k.: 300102175 Tel.: 8 676 42727, el.p.: zeldima@yahoo.com			Panevėžio miesto teritorijų planavimo dokumentų parengimas, II etapas. Laisvos valstybinės žemės ir probleminių teritorijų Panevėžio mieste detalusis planas. Teritorija Nr. 36. KONCEPCIJA.	
24001	Projekto vadovas	Aurelija Čergelienė	2012-12-21	Brėžinys:	Laida
	Architektas	Aidas Čergelis	2012-12-21	Koncepcijos brėžinys M1:500	0
Stadija	Planavimo organizatorius: DP Panevėžio miesto savivaldybės administracijos direktorius. Įstaigos kodas 288724610			Žymuo:	Lapas Lapų
				12/003-DP-36-II	1 1

PANEVĖŽIO MIESTO TERITORIJŲ PLANAVIMO DOKUMENTŲ PARENGIMAS, II ETAPAS. LAISVOS VALSTYBINĖS ŽEMĖS IR PROBLEMINIŲ TERITORIJŲ PANEVĖŽIO MIESTE DETALUSIS PLANAS. Teritorija Nr. 37. KONCEPCIJA.

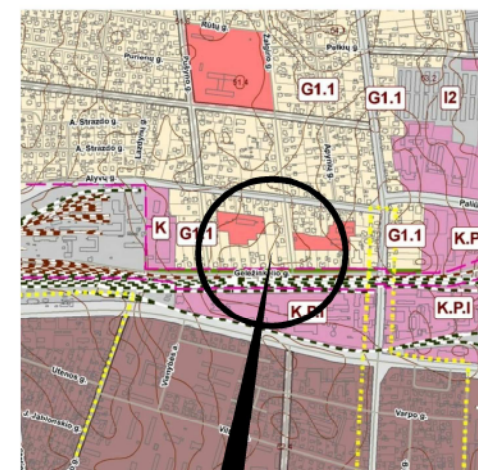

Planuojamos teritorijos situacijos schema (Panevėžio miesto BP)



37 Planuojama teritorija ir jos numeris (www.maps.lt)

SUTARTINIS ŽYMĖJIMAS

INŽINERINIAI TINKLAI - ESAMI

- T - Esama ryšio linija
- Esamos kabelinės ryšių linijos
- KF - Esama nuotekų (fekalinė) kanalizacija
- KL - Esama lietaus kanalizacija
- V - Esama vandentiekio linija
- D - Esama drenažo linija
- X - Esama žemos įtampos požeminė elektros linija
- Esama žemos įtampos antžeminė elektros linija su atramomis
- Esama šilumos ir karšto vandens tiekimo linija
- Esama dujotiekio linija

INŽINERINIAI TINKLAI - PLANUOJAMI

- VI - Vandentiekis
- FI - Nuotekų (fekalinė) kanalizacija
- LI - Lietaus kanalizacija
- PK - Požeminis 0,4 kV elektros kabelis su paskirstymo dėže
- DE - Dujotiekis
- RE - Ryšio linija

KITI ŽYMĖJIMAI

- - Planuojamos teritorijos ribos
- - Esamo žemės sklypo ribos
- - - - - Planuojamo žemės sklypo ribos, kampai
- - - - - Statybos riba
- - - - - Gatvės ašinė linija
- - - - - Gatvės raudonosios linijos
- ↔ - Įvažiavimas - išvažiavimas, eismo kryptis
- ▨ - Inžinerinių tinklų koridorių ribos
- ▩ - Statomų statinių zona
- - Gyvenamosios teritorijos (G)
- - Inžinerinės infrastruktūros teritorijos (I)

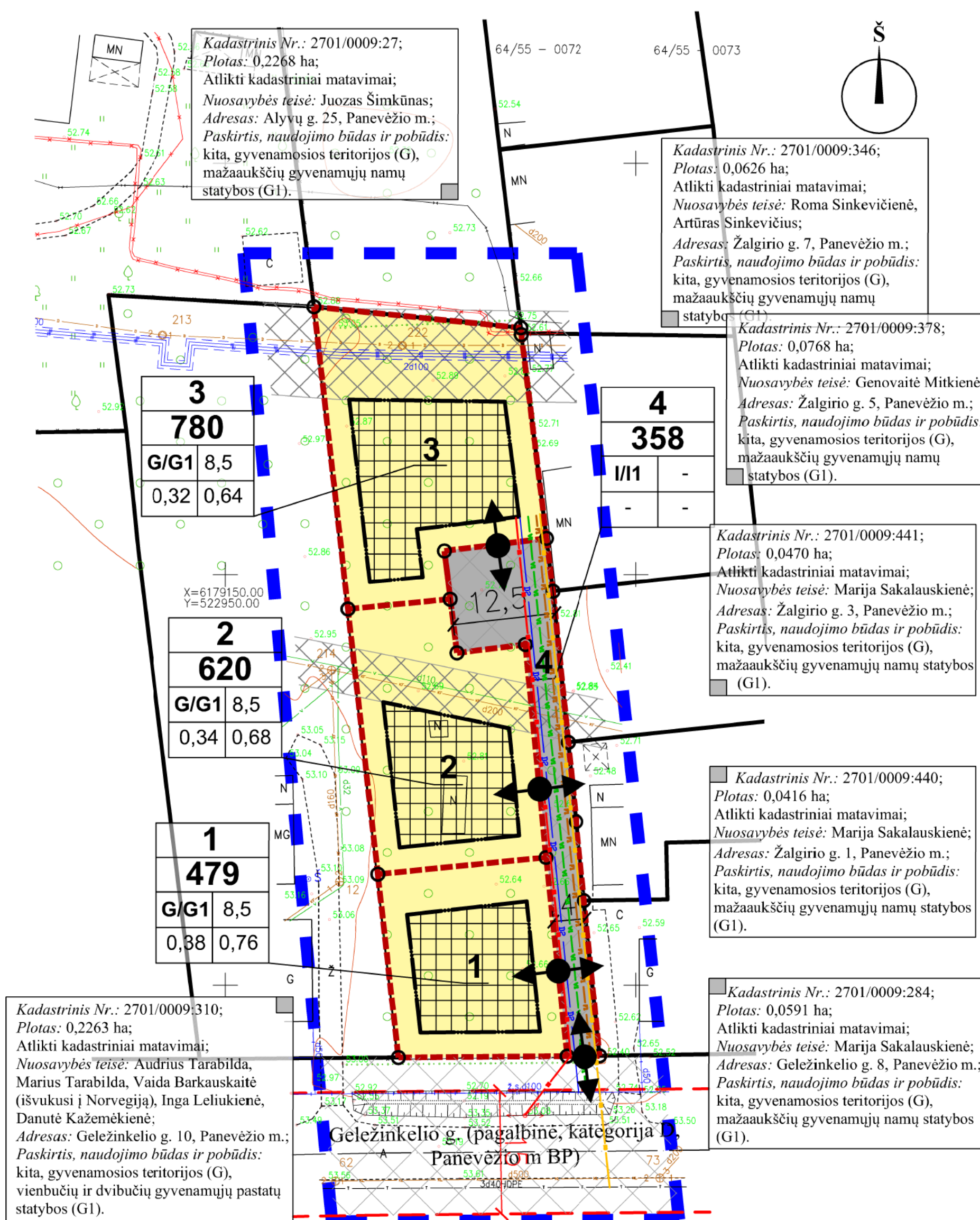

PRIVALOMŲJŲ REIKALAVIMŲ ŽYMĖJIMAS:

M	M - SKLYPO NUMERIS
N	N - SKLYPO PLOTAS, M²
1	1 - SKLYPO NAUDOJIMO BŪDAS/POBŪDIS
2	2 - LEISTINAS STATINIŲ AUKŠTIS SKLYPE METRAIS
3	3 - LEISTINAS SKLYPO UŽSTATYMO TĀNKUMAS
4	4 - LEISTINAS SKLYPO UŽSTATYMO INTENSYVUMAS

Žemės sklypo naudojimo būdas/pobūdis:
G/G1 - Gyvenamosios teritorijos/Vienbučių ir dvibučių gyvenamųjų pastatų statybos.

UAB „DARENA“			
Geodezininko kvalifikacijos pažymėjimo numeris 1GKV-370, išdavimo data 2011 06 27 El. paštas: darena@takas.lt, tel.: 868625611			
Pareigos	V., pavardė	Parašas	Data
Direktorius	D. Jackus		2012
Vykdytojas			A.V.
Užsakovas	UAB „Želdima“		
Objektas	Panevėžio miesto teritorijų planavimo dokumentų parengimas, II etapas. Laisvos valstybinės žemės ir probleminių teritorijų Panevėžio mieste topografinė nuotrauka. Teritorija Nr. 37		
	Koordinatų sistema	Aukščių sistema	Mastelis
	LKS-94	Baltijos	1:500

Atestato Nr.	UAB „Želdima“, im.k.: 300102175 Tel.: 8 676 42727, el.p.: zeldima@yahoo.com			Panevėžio miesto teritorijų planavimo dokumentų parengimas, II etapas. Laisvos valstybinės žemės ir probleminių teritorijų Panevėžio mieste detalusis planas. Teritorija Nr. 37. KONCEPCIJA.	
24001	Projekto vadovas	Aurelija Čergelienė	2012-12-21	Brėžinys:	Laida
	Architektas	Aidas Čergelis	2012-12-21	Koncepcijos brėžinys M1:500	0
Stadija	Planavimo organizatorius: Panevėžio miesto savivaldybės administracijos direktorius. Įstaigos kodas 288724610			Žymuo:	Lapas Lapų
DP				12/003-DP-37-II	1 1



Kadastrinis Nr.: 2701/8001:2;
 Plotas: 8,0021 ha; Atlikti kadastriniai matavimai;
 Nuosavybės teisė: Lietuvos Respublika,
 panaudos gavėjas: VI „Aukštaitijos siaurasis geležinkelis“;
 Adresas: Panevėžio m. teritorija;
 Paskirtis, naudojimo būdas ir pobūdis:
 kita, inžinerinės infrastruktūros (I), susisiekimo ir inžinerinių
 tinklų koridoriams (I2).

Kadastrinis Nr.: 2701/0009:413;
 Plotas: 0,4288 ha;
 Atlikti kadastriniai matavimai;
 Nuosavybės teisė: Lietuvos Respublika,
 nuomininkai: Silvija Talačkienė, Malvydas
 Talčka, Arvydas Šimkus, Laimutė Šimkuvienė;
 Adresas: Geležinkelio g. 20, Panevėžio m.;
 Paskirtis, naudojimo būdas ir pobūdis:
 kita, komercinės paskirties objektų teritorijos
 (K), laidojimo paslaugų statinių statybos (K2).



**PANEVĖŽIO MIESTO TERITORIJŲ PLANAVIMO DOKUMENTŲ
 PARENGIMAS, II ETAPAS. LAISVOS VALSTYBINĖS ŽEMĖS IR
 PROBLEMINIŲ TERITORIJŲ PANEVĖŽIO MIESTE DETALUSIS PLANAS.
 Teritorija Nr. 38. KONCEPCIJA.**

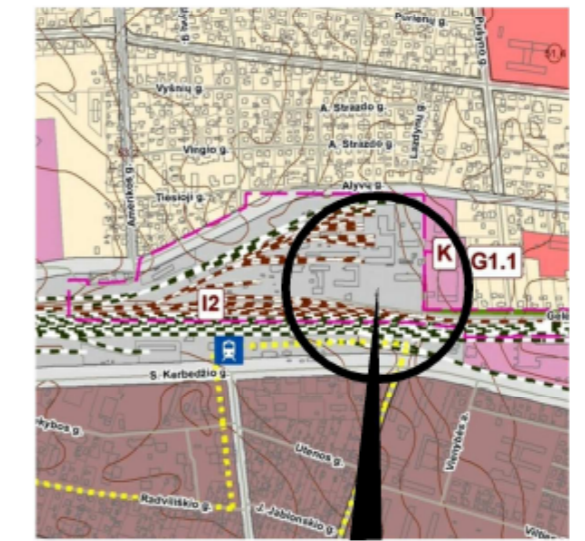

Planuojamos teritorijos situacijos
 schema (Panevėžio miesto BP)



38 Planuojama teritorija ir jos
 numeris (www.maps.lt)

SUTARTINIS ŽYMĖJIMAS

INŽINERINIAI TINKLAI - ESAMI

- — — — — - Esamos kabelinės ryšių linijos
- KF — — — — — - Esama nuotekų (fekalinė) kanalizacija
- KL — — — — — - Esama lietaus kanalizacija
- V — — — — — - Esama vandentiekio linija
- — — — — - Transformatorių ir kitų įrenginių įžeminimo kontūras
- X — — — — — - Esama žemos įtampos požeminė elektros linija
- — — — — - Esama aukštos įtampos požeminė elektros linija
- — — — — - Esama žemos įtampos antžeminė elektros linija su atramomis
- — — — — - Esama dujotiekio linija
- art. • — — — — — - Artezinis gręžinys (neveikiantis)

KITI ŽYMĖJIMAI

- — — — — - Planuojamos teritorijos riba
- — — — — - Esamo žemės sklypo ribos
- — — — — - Planuojamo žemės sklypo ribos, kampai
- — — — — - Statybos riba
- — — — — - Gatvės raudonosios linijos
- — — — — - Gatvės ašinė linija
- — — — — - Įvažiavimas - išvažiavimas, eismo kryptis
- — — — — - Inžinerinių tinklų koridorių ribos
- — — — — - Statomų statinių zona

INŽINERINIAI TINKLAI - PLANUOJAMI

- F1 — — — — — - Nuotekų (fekalinė) kanalizacija
- — — — — - Ryšio linija
- — — — — - Požeminis 0,4 kV elektros kabelis su paskirstymo dėže
- — — — — - Dujotiekis
- X — — — — — - Transformatorių ir kitų įrenginių įžeminimo kontūro išskėlimas į inžinerinių tinklų koridorių
- X — — — — — - Esamos žemos įtampos antžeminės elektros linija su atramomis išskėlimas į inžinerinių tinklų koridorių
- X — — — — — - Esamo (neveikiančio) vandentiekio naikinimas

- — — — — - Visuomeninės paskirties teritorijos (V), mokslo ir mokymo, kultūros ir sporto, sveikatos apsaugos pastatų bei statinių statybos (V3).

PRIVALOMŲJŲ REIKALAVIMŲ ŽYMĖJIMAS:

M	N	1	2	3	4
M - SKLYPO NUMERIS		N - SKLYPO PLOTAS, M ²			
		1 - SKLYPO NAUDOJIMO BŪDAS/POBŪDIS			
		2 - LEISTINAS STATINIŲ AUKŠTIS SKLYPE METRAIS			
		3 - LEISTINAS SKLYPO UŽSTATYMO TANKUMAS			
		4 - LEISTINAS SKLYPO UŽSTATYMO INTENSIVUMAS			

Žemės sklypo naudojimo būdas/pobūdis:
 V/V3 - Visuomeninės paskirties teritorijos/Mokslo ir mokymo, kultūros ir sporto, sveikatos apsaugos pastatų bei statinių statybos.

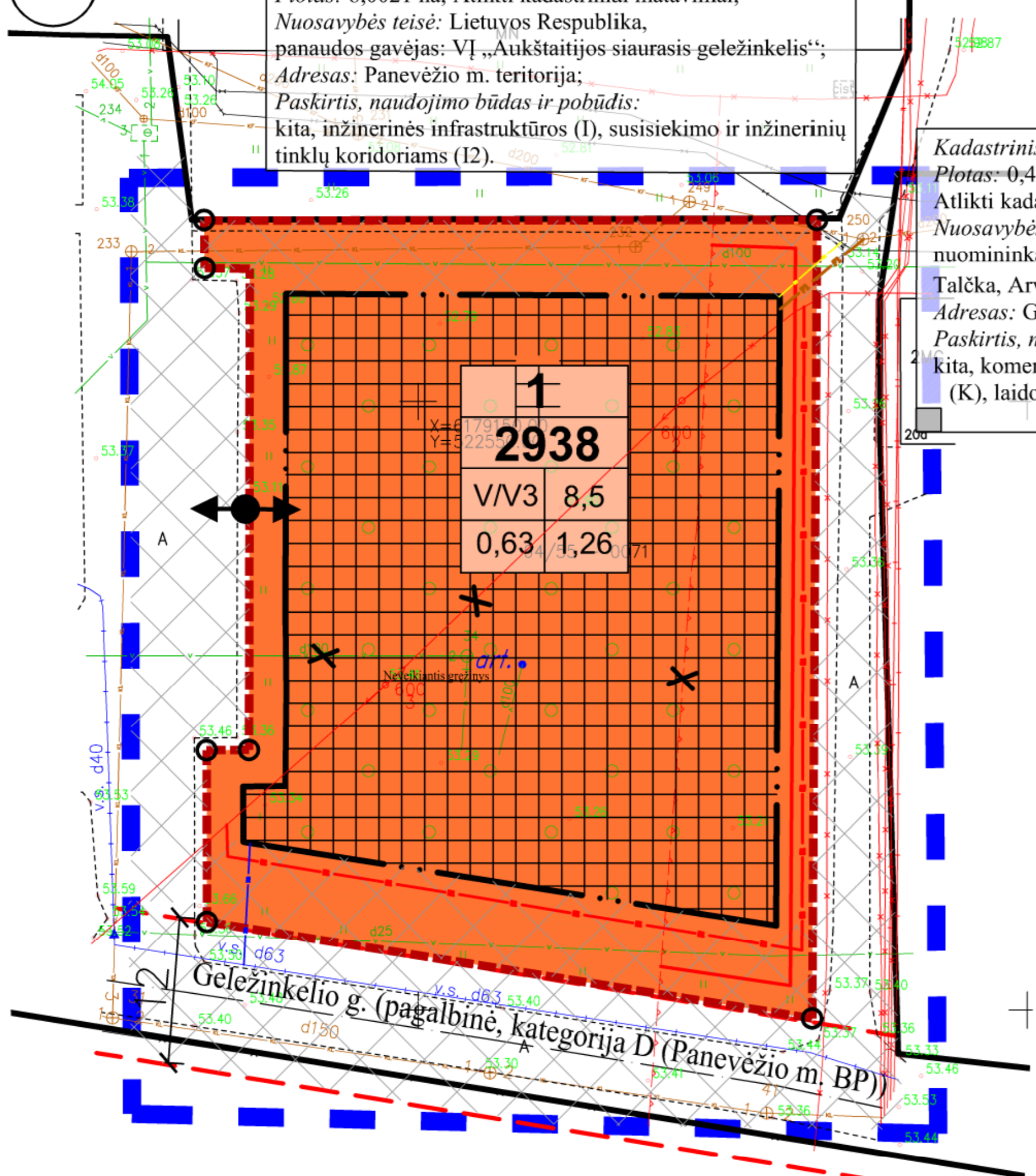

UAB „DARENA“			
Geodezininko kvalifikacijos pažymėjimo numeris IGKV-370, išdavimo data 2011 06 27 El. paštas: darena@takas.lt, tel.: 868625611			
Pareigos	V., pavardė	Parašas	Data
Direktorius	D. Jackus		2012
Vykdytojas			A.V.
Užsakovas	UAB „Želdima“		
Objektas	Panevėžio miesto teritorijų planavimo dokumentų parengimas, II etapas. Laisvos valstybinės žemės ir probleminių teritorijų Panevėžio mieste topografinė nuotrauka. Teritorijos Nr. 38		
	Koordinatų sistema	Aukščių sistema	Mastelis
	LKS-94	Baltijos	1:500

Atestato Nr.	UAB „Želdima“, įm.k.: 300102175 Tel.: 8 676 42727, el.p.: zeldima@yahoo.com			Panevėžio miesto teritorijų planavimo dokumentų parengimas, II etapas. Laisvos valstybinės žemės ir probleminių teritorijų Panevėžio mieste detalusis planas. Teritorijos Nr. 38. KONCEPCIJA.		
24001	Projekto vadovas	Aurelija Čergelienė	2012-12-21	Brėžinys:		Laida
	Architektas	Aidas Čergelis	2012-12-21	Konceptijos brėžinys M1:500		0
Stadija	Planavimo organizatorius: DP Panevėžio miesto savivaldybės administracijos direktorius. Įstaigos kodas 288724610			Žymuo:	Lapas	Lapų
				12/003-DP-38-II	1	1