

PANEVĖŽIO MIESTO TERITORIJŲ PLANAVIMO DOKUMENTŲ PARENGIMAS, II ETAPAS. LAISVOS VALSTYBINĖS ŽEMĖS IR PROBLEMINIŲ TERITORIJŲ PANEVĖŽIO MIESTE DETALUSIS PLANAS. Teritorija Nr. 39. KONCEPCIJA.



Planuojamos teritorijos situacijos schema (Panevėžio miesto BP)



39 Planuojama teritorija ir jos numeris (www.maps.lt)

Kadastrinis Nr.: 2701/0009:405;
Plotas: 0,2000 ha;
Atlikti kadastriniai matavimai;
Nuosavybės teisė: Zita Dranickienė, Audronė Micova, Romantas Stanislavaitis, Vaidutis Stanislavaitis, Miglė Matušaitienė, Giedrė Mažeikienė;
Adresas: Alyvų g. 130D, Panevėžio m.;
Paskirtis, naudojimo būdas ir pobūdis: kita, pramonės ir sandėliavimo objektų teritorijos (P), pramonės ir sandėliavimo įmonių statybos (P1).

Kadastrinis Nr.: 2701/0009:406;
Plotas: 0,1790 ha;
Atlikti kadastriniai matavimai;
Nuosavybės teisė: Zita Dranickienė, Audronė Micova, Romantas Stanislavaitis, Vaidutis Stanislavaitis, Miglė Matušaitienė, Giedrė Mažeikienė;
Adresas: Alyvų g. 130C, Panevėžio m.;
Paskirtis, naudojimo būdas ir pobūdis: kita, pramonės ir sandėliavimo objektų teritorijos (P), pramonės ir sandėliavimo įmonių statybos (P1).

Kadastrinis Nr.: 2701/0009:407;
Plotas: 0,1788 ha;
Atlikti kadastriniai matavimai;
Nuosavybės teisė: Zita Dranickienė, Audronė Micova, Romantas Stanislavaitis, Vaidutis Stanislavaitis, Miglė Matušaitienė, Giedrė Mažeikienė;
Adresas: Alyvų g. 130B, Panevėžio m.;
Paskirtis, naudojimo būdas ir pobūdis: kita, pramonės ir sandėliavimo objektų teritorijos (P), pramonės ir sandėliavimo įmonių statybos (P1).

Kadastrinis Nr.: 2701/0009:408;
Plotas: 0,1790 ha;
Atlikti kadastriniai matavimai;
Nuosavybės teisė: Zita Dranickienė, Audronė Micova, Romantas Stanislavaitis, Vaidutis Stanislavaitis, Miglė Matušaitienė, Giedrė Mažeikienė;
Adresas: Alyvų g. 130A, Panevėžio m.;
Paskirtis, naudojimo būdas ir pobūdis: kita, pramonės ir sandėliavimo objektų teritorijos (P), pramonės ir sandėliavimo įmonių statybos (P1).

Kadastrinis Nr.: 2701/0009:409;
Plotas: 0,1790 ha;
Atlikti kadastriniai matavimai;
Nuosavybės teisė: Zita Dranickienė, Audronė Micova, Romantas Stanislavaitis, Vaidutis Stanislavaitis, Miglė Matušaitienė, Giedrė Mažeikienė;
Adresas: Alyvų g. 130, Panevėžio m.;
Paskirtis, naudojimo būdas ir pobūdis: kita, pramonės ir sandėliavimo objektų teritorijos (P), pramonės ir sandėliavimo įmonių statybos (P1).

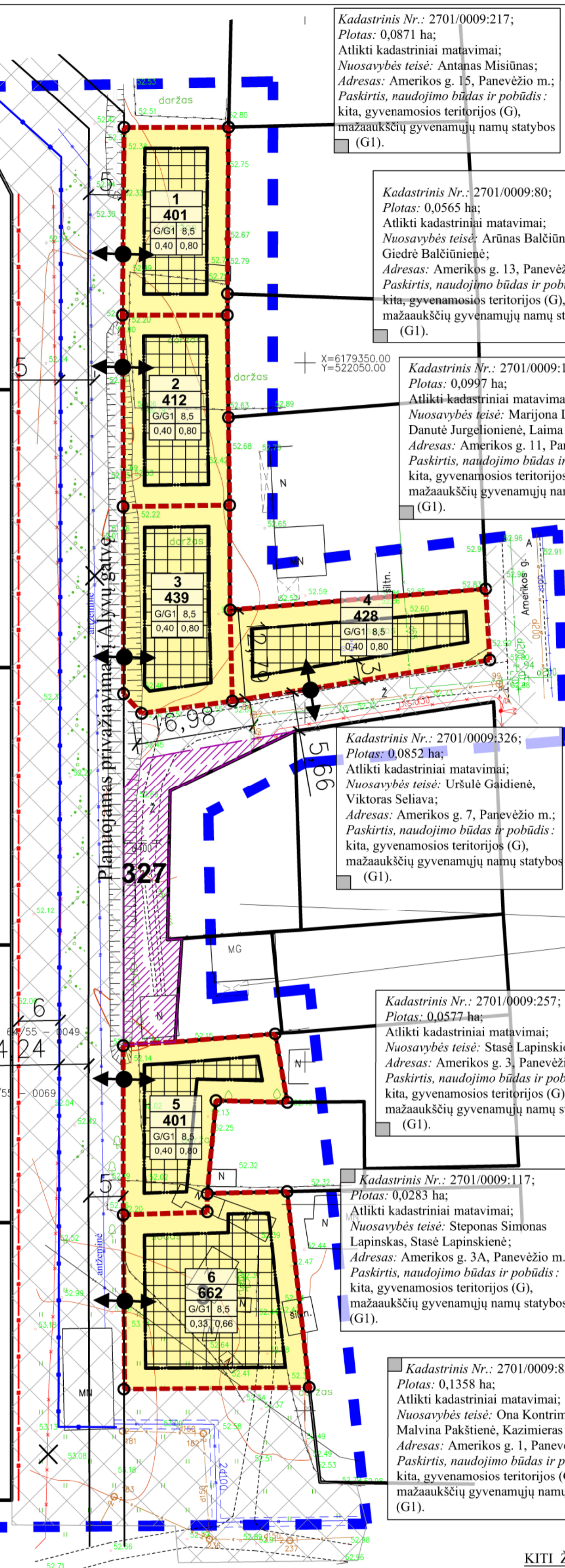

Kadastrinis Nr.: 2701/0009:217;
Plotas: 0,0871 ha;
Atlikti kadastriniai matavimai;
Nuosavybės teisė: Antanas Misiūnas;
Adresas: Amerikos g. 15, Panevėžio m.;
Paskirtis, naudojimo būdas ir pobūdis: kita, gyvenamosios teritorijos (G), mažaukščių gyvenamųjų namų statybos (G1).

Kadastrinis Nr.: 2701/0009:80;
Plotas: 0,0565 ha;
Atlikti kadastriniai matavimai;
Nuosavybės teisė: Arūnas Balčiūnas, Giedrė Balčiūnienė;
Adresas: Amerikos g. 13, Panevėžio m.;
Paskirtis, naudojimo būdas ir pobūdis: kita, gyvenamosios teritorijos (G), mažaukščių gyvenamųjų namų statybos (G1).

Kadastrinis Nr.: 2701/0009:110;
Plotas: 0,0997 ha;
Atlikti kadastriniai matavimai;
Nuosavybės teisė: Marijona Lukšienė, Danutė Jurgelionienė, Laima Madeikienė;
Adresas: Amerikos g. 11, Panevėžio m.;
Paskirtis, naudojimo būdas ir pobūdis: kita, gyvenamosios teritorijos (G), mažaukščių gyvenamųjų namų statybos (G1).

Kadastrinis Nr.: 2701/0009:326;
Plotas: 0,0852 ha;
Atlikti kadastriniai matavimai;
Nuosavybės teisė: Uršulė Gaidienė, Viktoras Seliava;
Adresas: Amerikos g. 7, Panevėžio m.;
Paskirtis, naudojimo būdas ir pobūdis: kita, gyvenamosios teritorijos (G), mažaukščių gyvenamųjų namų statybos (G1).

Kadastrinis Nr.: 2701/0009:391;
Plotas: 0,0501 ha;
Atlikti kadastriniai matavimai;
Nuosavybės teisė: Tomas Letkauskas, Lina Letkauskienė;
Adresas: Amerikos g. 7A, Panevėžio m.;
Paskirtis, naudojimo būdas ir pobūdis: kita, gyvenamosios teritorijos (G), mažaukščių gyvenamųjų namų statybos (G1).

Kadastrinis Nr.: 2701/0009:257;
Plotas: 0,0577 ha;
Atlikti kadastriniai matavimai;
Nuosavybės teisė: Stasė Lapinskienė;
Adresas: Amerikos g. 3, Panevėžio m.;
Paskirtis, naudojimo būdas ir pobūdis: kita, gyvenamosios teritorijos (G), mažaukščių gyvenamųjų namų statybos (G1).

Kadastrinis Nr.: 2701/0009:117;
Plotas: 0,0283 ha;
Atlikti kadastriniai matavimai;
Nuosavybės teisė: Steponas Simonas Lapinskas, Stasė Lapinskienė;
Adresas: Amerikos g. 3A, Panevėžio m.;
Paskirtis, naudojimo būdas ir pobūdis: kita, gyvenamosios teritorijos (G), mažaukščių gyvenamųjų namų statybos (G1).

Kadastrinis Nr.: 2701/0009:82;
Plotas: 0,1358 ha;
Atlikti kadastriniai matavimai;
Nuosavybės teisė: Ona Kontrimavičienė, Malvina Pakštienė, Kazimieras Pakštas;
Adresas: Amerikos g. 1, Panevėžio m.;
Paskirtis, naudojimo būdas ir pobūdis: kita, gyvenamosios teritorijos (G), mažaukščių gyvenamųjų namų statybos (G1).

PRIVALOMŲJŲ REIKALAVIMŲ ŽYMĖJIMAS:

M	M - SKLYPO NUMERIS
N	N - SKLYPO PLOTAS, M ²
1	1 - SKLYPO NAUDOJIMO BŪDAS/POBŪDIS
2	2 - LEISTINAS STATINIŲ AUKŠTIS SKLYPE METRAIS
3	3 - LEISTINAS SKLYPO UŽSTATYMO TANK UMAS
4	4 - LEISTINAS SKLYPO UŽSTATYMO INTENSIVUMAS

Žemės sklypo naudojimo būdas/pobūdis:
G/G1 - Gyvenamosios teritorijos/Vienbučių ir dvibučių gyvenamųjų pastatų statybos.

- Planuojamos teritorijos ribos
- Esamo žemės sklypo ribos
- Planuojamo žemės sklypo ribos, kampai
- Statybos riba
- Įvažiavimas - išvažiavimas, eismo kryptis

- SUTARTINIS ŽYMĖJIMAS**
- INŽINERINIAI TINKLAI - ESAMI**
- Esamos kabelinės ryšių linijos
 - Esama nuotekų (fekalinė) kanalizacija
 - Esama vandentiekio linija
 - Esama drenažo linija
 - Esama žemos įtampos požeminė elektros linija
 - Esama žemos įtampos antžeminė elektros linija su atramomis ir elektriniais šviestuvais
 - Esama šilumos ir karšto vandens tiekimo linija
 - Esama dujotiekio linija
- INŽINERINIAI TINKLAI - PLANUOJAMI**
- Vandentiekis
 - Nuotekų (fekalinė) kanalizacija
 - Lietaus kanalizacija
 - Požeminis 0,4 kV elektros kabelis su paskirstymo dėže
 - Dujotiekis
 - Ryšio linija
 - Esama neveikianti šilumos ir karšto vandens tiekimo linija iškeliami ir kanalizuojama į inžinerinių tinklų koridorių
 - Šilumos ir karšto vandens tiekimo linija
 - Žemos įtampos požeminė elektros linija iškeliami į inžinerinių tinklų koridorių

KITI ŽYMĖJIMAI

- Inžinerinių tinklų koridorių ribos
- Statomų statinių zona
- Gyvenamosios teritorijos (G)
- Valstybinės žemės fondas, plotas kv. m, siūloma koncepcija - prijungti gretimais sklypams

<p align="center">UAB „DARENA“ Geodezininko kvalifikacijos pažymėjimo numeris 1GKV-370, išdavimo data 2011 06 27 El. paštas: darena@takas.lt, tel.: 868625611</p>				<p>Atestato Nr. UAB „Želdima“, įm.k.: 300102175 Tel.: 8 676 42727, el.p.: zeldima@yahoo.com</p>		<p>Panevėžio miesto teritorijų planavimo dokumentų parengimas, II etapas. Laisvos valstybinės žemės ir probleminių teritorijų Panevėžio mieste detalusis planas. Teritorijos Nr. 39. KONCEPCIJA.</p>					
Pareigos	V., pavardė	Parašas	Data	24001	Projekto vadovas	Aurelija Čergelienė	2012-12-21	Brėžinys:	Koncepcijos brėžinys M1:500	Laida	0
Direktorius	D. Jackus		2012		Architektas	Aidas Čergelis	2012-12-21	Žymuo:	12/003-DP-39-II	Lapas	1
Vykdytojas										Lapų	1
Užsakovas	UAB „Želdima“			Stadija	Planavimo organizatorius: Panevėžio miesto savivaldybės administracijos direktorius. Įstaigos kodas 288724610						
Objektas	Panevėžio miesto teritorijų planavimo dokumentų parengimas, II etapas. Laisvos valstybinės žemės ir probleminių teritorijų Panevėžio mieste topografinė nuotrauka. Teritorijos Nr. 39										
	Koordinatų sistema	Aukščių sistema	Mastelis								
	LKS-94	Baltijos	1:500								

PANEVŽIO MIESTO TERITORIJŲ PLANAVIMO DOKUMENTŲ
PARENGIMAS, II ETAPAS. LAISVOS VALSTYBINĖS ŽEMĖS IR
PROBLEMINIŲ TERITORIJŲ PANEVŽIO MIESTE DETALUSIS
PLANAS. Teritorija Nr. 40. KONCEPCIJA.

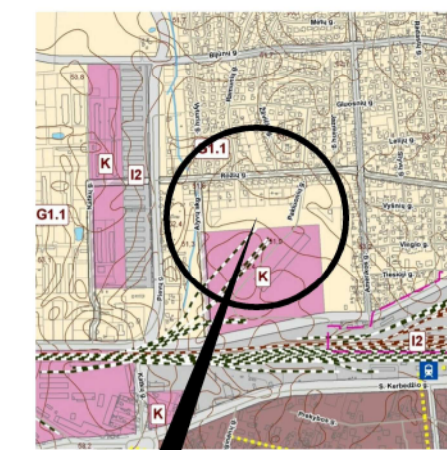

Planuojamos teritorijos situacijos schema (Panevėžio miesto BP) 40 Planuojama teritorija ir jos numeris (www.maps.lt)

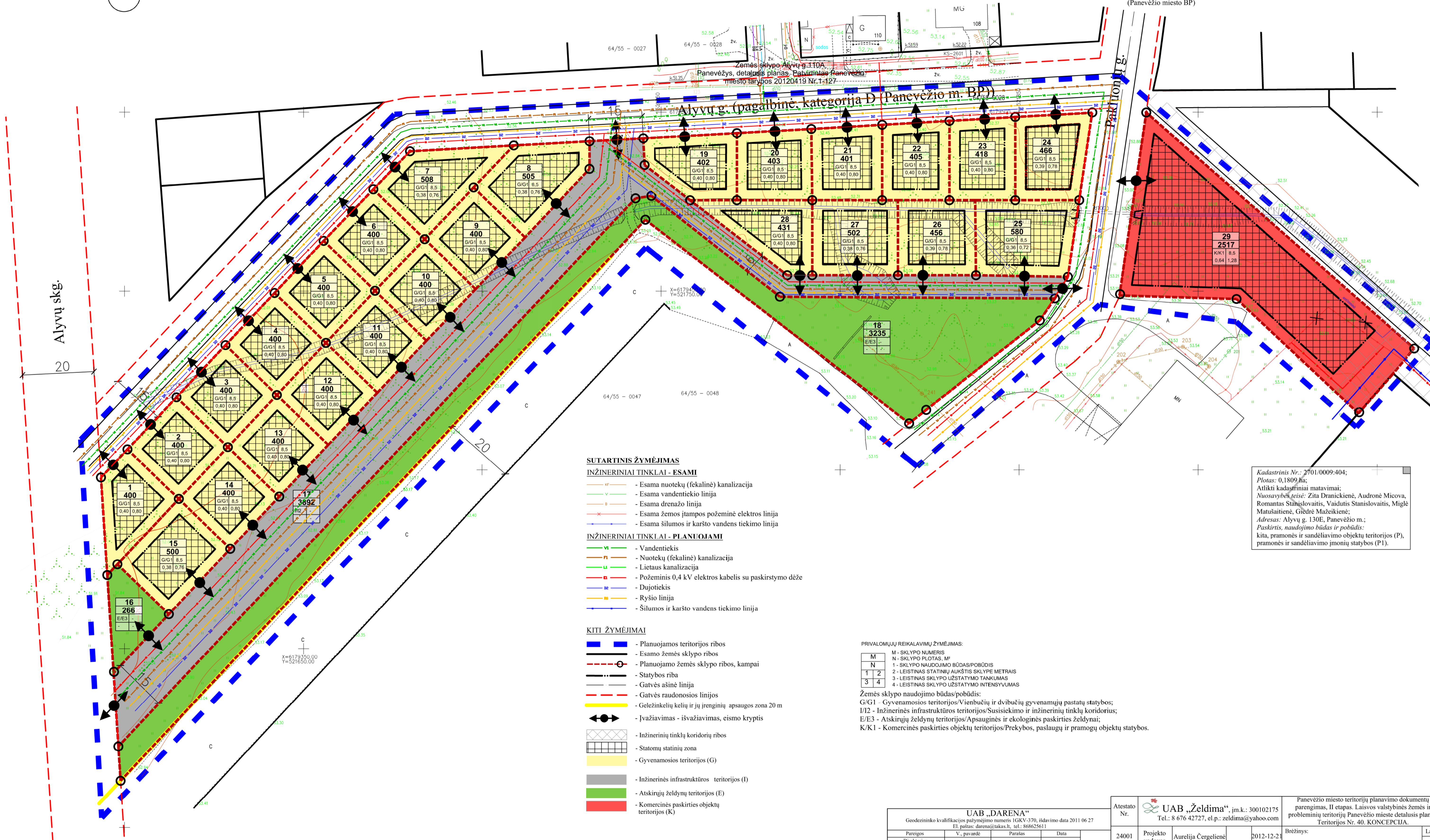

SUTARTINIS ŽYMĖJIMAS

INŽINERINIAI TINKLAI - ESAMI

- Esama nuotekų (fekalinė) kanalizacija
- Esama vandentiekio linija
- Esama drenažo linija
- Esama žemos įtampos požeminė elektros linija
- Esama šilumos ir karšto vandens tiekimo linija

INŽINERINIAI TINKLAI - PLANUOJAMI

- Vandentiekis
- Nuotekų (fekalinė) kanalizacija
- Lietaus kanalizacija
- Požeminis 0,4 kV elektros kabelis su paskirstymo dėže
- Dujotiekis
- Ryšio linija
- Šilumos ir karšto vandens tiekimo linija

KITI ŽYMĖJIMAI

- Planuojamos teritorijos ribos
- Esamo žemės sklypo ribos
- Planuojamo žemės sklypo ribos, kampai
- Statybos riba
- Gatvės ašinė linija
- Gatvės raudonosios linijos
- Geležinkelio kelių ir jų įrenginių apsaugos zona 20 m
- Įvažiavimas - išvažiavimas, eisimo kryptis
- Inžinerinių tinklų koridorių ribos
- Statomų statinių zona
- Gyvenamosios teritorijos (G)
- Inžinerinės infrastruktūros teritorijos (I)
- Atskirųjų želdynų teritorijos (E)
- Komercinės paskirties objektų teritorijos (K)

PRIVALOMŲJŲ REIKALAVIMŲ ŽYMĖJIMAS:

M	N
1	2
3	4

Žemės sklypo naudojimo būdas/pobūdis:
G/G1 - Gyvenamosios teritorijos/Vienbučių ir dvibučių gyvenamųjų pastatų statybos;
I/I2 - Inžinerinės infrastruktūros teritorijos/Susisiekimo ir inžinerinių tinklų koridoriai;
E/E3 - Atskirųjų želdynų teritorijos/Apsauginės ir ekologinės paskirties želdynai;
K/K1 - Komercinės paskirties objektų teritorijos/Prekybos, paslaugų ir pramonės objektų statybos.

Kadastrinis Nr.: 2701/0009/404;
Plotas: 0,1809 ha;
Atlikti kadastriniai matavimai:
Naudojimo būdas: Žita Drameikiėnė, Audronė Micovaitė, Romantas Stanislovaitis, Vaidutis Stanislovaitis, Miglė Matusaitienė, Giedrė Mažeikiėnė;
Adresas: Alyvu g. 130E, Panevėžio m.;
Paskirtis, naudojimo būdas ir pobūdis:
kita, pramonės ir sandėliavimo objektų teritorijos (P), pramonės ir sandėliavimo įmonių statybos (P1).

UAB „DARENA“			
Geodezininko kvalifikacijos pažymėjimo numeris 1GKV-370, išdavimo data 2011 06 27			
El. paštas: darena@takas.lt, tel.: 868625611			
Pareigos	V., pavardė	Parašas	Data
24001	D. Jackus		2012
Užsakovas	UAB „Želdima“		
Objektas	Panevėžio miesto teritorijų planavimo dokumentų parengimas, II etapas. Laisvos valstybinės žemės ir probleminių teritorijų Panevėžio mieste topografinė nuotrauka. Teritorijos Nr. 40		
Koordinatų sistema	Aukščių sistema	Mastelis	
LKS-94	Baltijos	1:500	

Atestato Nr.	Projekto vadovas	Architektas	Studija DP
24001	Aurelija Čergelienė	Aidas Čergelis	Planavimo organizatorius: Panevėžio miesto savivaldybės administracijos direktorius. Įstaigos kodas 288724610

Panevėžio miesto teritorijų planavimo dokumentų parengimas, II etapas. Laisvos valstybinės žemės ir probleminių teritorijų Panevėžio mieste detalusis planas. Teritorijos Nr. 40. KONCEPCIJA.	
Brėžinys:	Laida
Koncepcijos brėžinys M1:500	0
Žymuo:	Lapas
12/003-DP-40-II	1

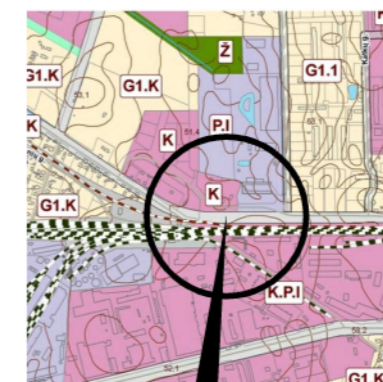

Planuojamos teritorijos situacijos schema (Panevėžio miesto BP)



43 Planuojama teritorija ir jos numeris (www.maps.lt)



Kadastrinis Nr.: 2701/0003:80;
Plotas: 0,7381 ha;
Atlikti kadastriniai matavimai;
Nuosavybės teisė: Regina Ona Uliackienė,
Vita Marijona Gervienė;
Adresas: Pušaloto g. 132A, Panevėžio m.;
Paskirtis, naudojimo būdas ir pobūdis:
kita, pramonės ir sandėliavimo objektų
teritorijos (P), pramonės ir sandėliavimo
įmonių statybos (P1).

Kadastrinis Nr.: 2701/8001:4;
Plotas: 30,9976 ha;
Atlikti kadastriniai matavimai;
Nuosavybės teisė: Lietuvos Respublika, patikėtinis: AB
„Lietuvos geležinkeliai“;
Adresas: Panevėžio m. sav. teritorija;
Paskirtis, naudojimo būdas ir pobūdis:
kita, inžinerinės infrastruktūros teritorijos (I),
susisiekimo ir inžinerinių tinklų koridoriais (I2).

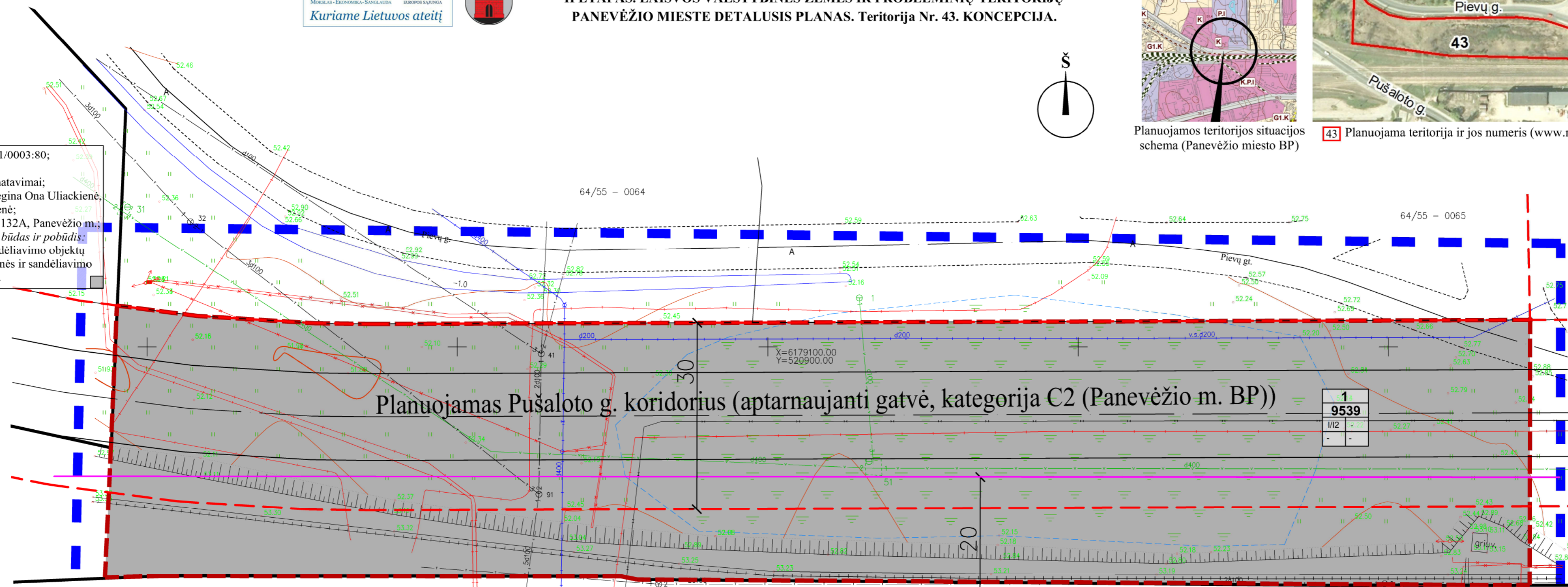

SUTARTINIS ŽYMĖJIMAS
INŽINERINIAI TINKLAI - ESAMI

- τ — - Esama ryšio linija
- — — - Esamos kabelinės ryšių linijos
- v — - Esama vandentiekio linija
- x — - Esama žemos įtampos požeminė elektros linija
- + — - Esama aukštos įtampos požeminė elektros linija
- - - - - Esama žemos įtampos antžeminė elektros linija su atramomis
- + + + — - Esama dujotiekio linija

KITI ŽYMĖJIMAI

- — — — - Planuojamos teritorijos riba
- — — — - Esamo žemės sklypo ribos
- — — — - Planuojamo žemės sklypo ribos, kampai
- — — — - Geležinkelių kelių ir jų įrenginių apsaugos zona 20 m
- — — — - Gatvės raudonosios linijos
- — — — - Gatvės ašinė linija
- — — — - Inžinerinių tinklų koridorių ribos
- — — — - Statomų statinių zona
- — — — - Inžinerinės infrastruktūros teritorijos (I)

PRIVALOMŲJŲ REIKALAVIMŲ ŽYMĖJIMAS:

M	M - SKLYPO NUMERIS		
N	N - SKLYPO PLOTAS, M ²		
1	1 - SKLYPO NAUDOJIMO BŪDAS/POBŪDIS		
2	2 - LEISTINAS STATINIŲ AUKŠTIS SKLYPE METRAIS		
3	3 - LEISTINAS SKLYPO UŽSTATYMO TANKUMAS		
4	4 - LEISTINAS SKLYPO UŽSTATYMO INTENSIVUMAS		

Galimas žemės sklypo naudojimo būdas/pobūdis:
I/I2 - Inžinerinės infrastruktūros teritorijos/Susisiekimo ir inžinerinių tinklų koridoriais

<p align="center">UAB „DARENA“ Geodezininko kvalifikacijos pažymėjimo numeris 1GKV-370, išdavimo data 2011 06 27 EL. paštas: darena@takas.lt, tel.: 868625611</p>				Atestato Nr.	<p align="center">UAB „Želdima“, įm.k.: 300102175 Tel.: 8 676 42727, el.p.: zeldima@yahoo.com</p>		Panevėžio miesto teritorijų planavimo dokumentų parengimas, II etapas. Laisvos valstybinės žemės ir probleminių teritorijų Panevėžio mieste detalusis planas. Teritorijos Nr. 43. KONCEPCIJA.		
Pareigos	V., pavardė	Parašas	Data	24001	Projekto vadovas	Aurelija Čergelienė	2012-12-21	Brėžinys: Konceptijos brėžinys M1:500	Laida 0
Direktorius Vykdytojas	D. Jackus		2012		Architektas	Aidas Čergelis	2012-12-21		
Užsakovas	UAB „Želdima“			Stadija	Planavimo organizatorius: Panevėžio miesto savivaldybės administracijos direktorius. Įstaigos kodas 288724610			Žymuo: 12/003-DP-43-II	Lapas 1
Objektas	Panevėžio miesto teritorijų planavimo dokumentų parengimas, II etapas. Laisvos valstybinės žemės ir probleminių teritorijų Panevėžio mieste topografinė nuotrauka. Teritorijos Nr. 43 Koordinacinių sistema: LKS-94 Aukščių sistema: Baltijos Mastelis: 1:500				Lapų	1			



PAŅEVŽIO MIESTO TERITORIJŲ PLANAVIMO DOKUMENTŲ
PARENGIMAS, II ETAPAS. LAISVOS VALSTYBINĖS ŽEMĖS IR
PROBLEMINIŲ TERITORIJŲ PAŅEVŽIO MIESTE DETALUSIS
PLANAS. Teritorija Nr. 49. KONCEPCIJA



Planuojamos teritorijos
situacijos schema
(Panevėžio miesto BP)



49 Planuojama teritorija ir jos
numeris (www.maps.lt)

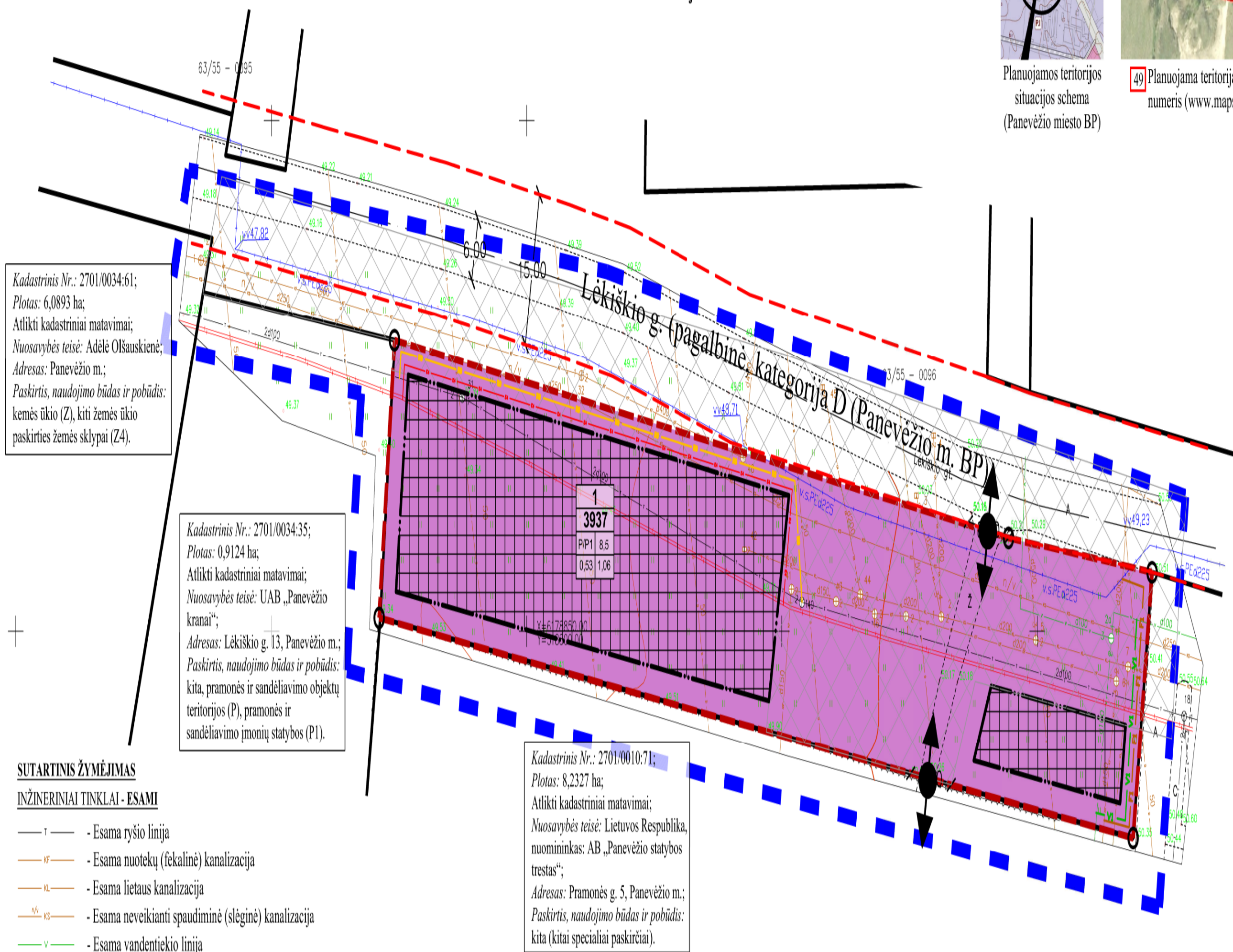

Kadastrinis Nr.: 2701/0034:61;
Plotas: 6,0893 ha;
Atlikti kadastriniai matavimai;
Nuosavybės teisė: Adėlė Oišauskienė;
Adresas: Panevėžio m.;
Paskirtis, naudojimo būdas ir pobūdis:
kėmės ūkio (Z), kiti žemės ūkio
paskirties žemės sklypai (Z4).

Kadastrinis Nr.: 2701/0034:35;
Plotas: 0,9124 ha;
Atlikti kadastriniai matavimai;
Nuosavybės teisė: UAB „Panevėžio
kranai“;
Adresas: Lėkiškio g. 13, Panevėžio m.;
Paskirtis, naudojimo būdas ir pobūdis:
kita, pramonės ir sandėliavimo objektų
teritorijos (P), pramonės ir
sandėliavimo įmonių statybos (P1).

Kadastrinis Nr.: 2701/0010:71;
Plotas: 8,2327 ha;
Atlikti kadastriniai matavimai;
Nuosavybės teisė: Lietuvos Respublika,
nuomininkas: AB „Panevėžio statybos
trestas“;
Adresas: Pramonės g. 5, Panevėžio m.;
Paskirtis, naudojimo būdas ir pobūdis:
kita (kitai specialiai paskirti).

SUTARTINIS ŽYMĖJIMAS

INŽINERINIAI TINKLAI - ESAMI

- r — - Esama ryšio linija
- v — - Esama nuotekų (fekalinė) kanalizacija
- u — - Esama lietaus kanalizacija
- s — - Esama neveikianti spaudiminė (slėginė) kanalizacija
- v — - Esama vandentiekio linija
- d — - Esama drenažo linija
- + — - Esama aukštos įtampos požeminė elektros linija
- + — - Dujotiekio linija

INŽINERINIAI TINKLAI - PLANUOJAMI

- n — - Nuotekų (fekalinė) kanalizacija
- v — - Vandentiekis
- e — - Požeminis 0,4 kV elektros kabelis su paskirstymo dėže
- u — - Lietaus kanalizacija
- r x — - Esamos ryšio linijos iškėlimas į inžinerinių tinklų koridorių
- + x — - Esamos aukštos įtampos požeminės elektros linijos iškėlimas į inžinerinių tinklų koridorių
- v x — - Esamo vandentiekio iškėlimas į inžinerinių tinklų koridorių
- v x — - Esamos fekalinės kanalizacijos iškėlimas į inžinerinių tinklų koridorių

KITI ŽYMĖJIMAI

- ■ ■ - Planuojamos teritorijos riba
- — - Esamo žemės sklypo ribos
- — — - Planuojamo žemės sklypo ribos, kampai
- — — - Statybos riba
- — — - Gatvės raudonosios linijos
- — — - Gatvės ašinė linija
- ↔ ↔ - Įvažiavimas - išvažiavimas, eismo kryptis
- ▨ ▨ ▨ - Inžinerinių tinklų koridorių ribos
- ▨ ▨ ▨ - Statomų statinių zona
- ■ ■ - Pramonės ir sandėliavimo objektų teritorijos (P)

PRIVALOMŲ REIKALAVIMŲ ŽYMĖJIMAS:

M	N	1	2	3	4
M - SKLYPO NUMERIS	N - SKLYPO PLOTAS, M ²	1 - SKLYPO NAUDOJIMO BŪDAS/POBŪDIS	2 - LEISTINAS STATINIŲ AUKŠTIS SKLYPE METRAIS	3 - LEISTINAS SKLYPO UŽSTATYMO TANKUMAS	4 - LEISTINAS SKLYPO UŽSTATYMO INTENSIVUMAS

Galimi žemės sklypo naudojimo būdai/pobūdžiai:

PIP1 - Pramonės ir sandėliavimo objektų teritorijos/Pramonės ir sandėliavimo įmonių statybos.

UAB „DARENA“			
Geodezininko kvalifikacijos pažymėjimo numeris 1GKV-370, išdavimo data 2011 06 27 El. paštas: darena@takas.lt, tel.: 868625611			
Pareigos	V., pavardė	Parašas	Data
Direktorius	D. Jackus		2012
Vykdytojas			
Užsakovas	UAB „Želdima“		
Objektas	Panevėžio miesto teritorijų planavimo dokumentų parengimas, II etapas. Laisvos valstybinės žemės ir probleminių teritorijų Panevėžio mieste topografinė nuotrauka. Teritorijos Nr. 49		
	Koordinatų sistema	Aukščių sistema	Mastelis
	LKS-94	Baltijos	1:500

Atestato Nr.	UAB „Želdima“, įm.k.: 300102175 Tel.: 8 676 42727, e.l.p.: zeldima@yahoo.com		Panevėžio miesto teritorijų planavimo dokumentų parengimas, II etapas. Laisvos valstybinės žemės ir probleminių teritorijų Panevėžio mieste detalusis planas. Teritorijos Nr. 49. KONCEPCIJA.	
24001	Projekto vadovas	Aurelija Čergelienė	2012-12-21	Brėžinys: Konceptijos brėžinys M1:500
	Architektas	Aidas Čergelis	2012-12-21	
Stadija	Planavimo organizatorius: Panevėžio miesto savivaldybės administracijos direktorius. Įstaigos kodas 288724610		Žymuo:	Lapas
DP			12/003-DP-49-II	Lapų
				1

PANEVŽIO MIESTO TERITORIJŲ PLANAVIMO DOKUMENTŲ PARENGIMAS,
II ETAPAS. LAISVOS VALSTYBINĖS ŽEMĖS IR PROBLEMINIŲ TERITORIJŲ
PANEVŽIO MIESTE DETALUSIS PLANAS. Teritorija Nr. 50. KONCEPCIJA.

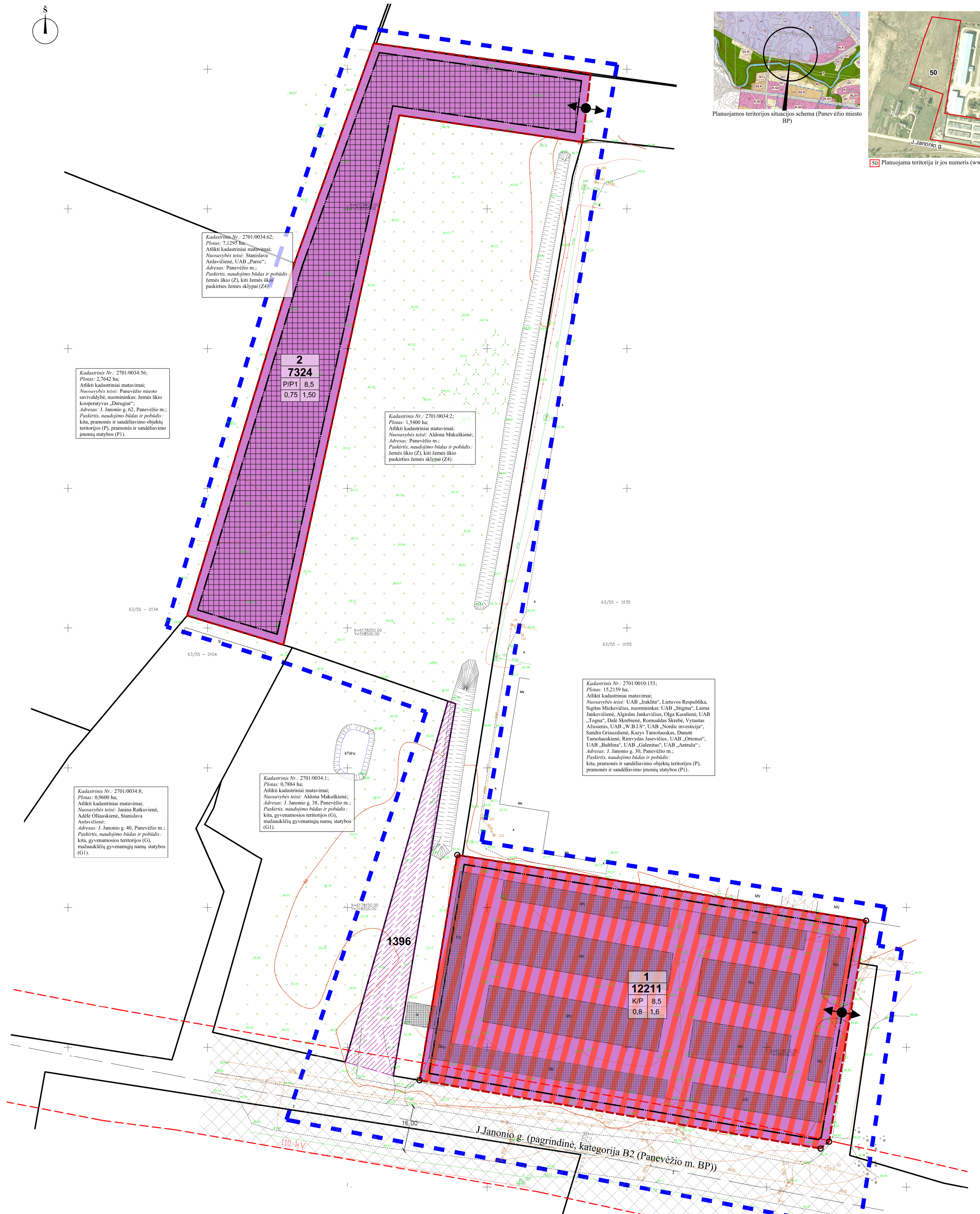
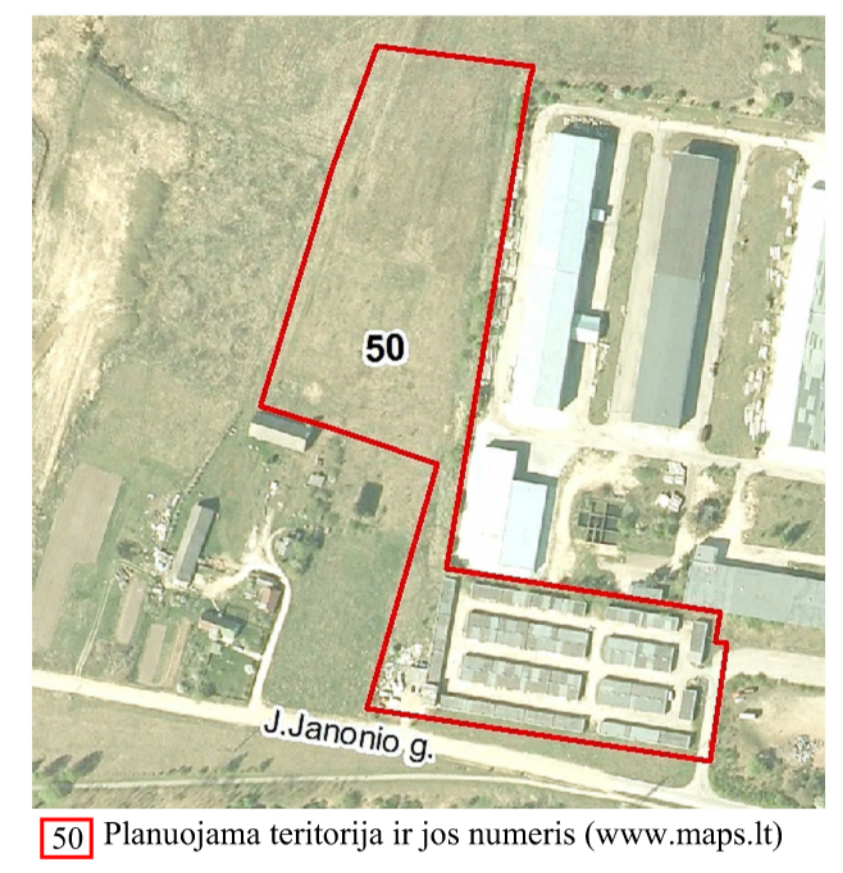
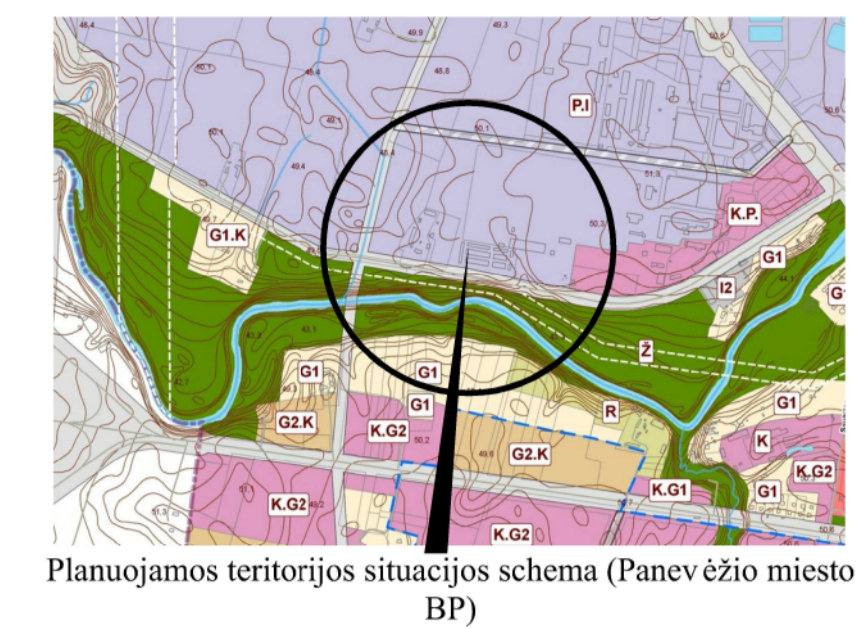

SUTARTINIS ŽYMĖJIMAS
INŽINERINIAI TINKLAI - ESAMI

- Esama nuotekų (fekalinė) kanalizacija
- Esama lietaus kanalizacija
- Esama spaudinė (slėginė) kanalizacija
- Esama vandentiekio linija
- Esama žemės įtampos požeminė elektros linija
- Esama aukštos įtampos požeminė elektros linija
- Esama žemės įtampos antžeminė elektros linija su atramomis
- Esama aukštos įtampos antžeminė elektros linija su atramomis

KITI ŽYMĖJIMAI

- Planuojamos teritorijos riba
- Esamo žemės sklypo ribos
- Planuojamo žemės sklypo ribos, kampai
- Statybos riba
- Gatvės raudonosios linijos
- Gatvės ašinės linijos
- Įvažiavimas - išvažiavimas, eismo kryptis
- Inžinerinių tinklų koridorių ribos
- Esamos užstatymas
- Valstybinės žemės fondas, plotas kv. m, siūloma koncepcija - prijungti gretimiems sklypams
- Komerinės paskirties objektų teritorijos (K)/Pramonės ir sandėliavimo objektų teritorijos (P)
- Pramonės ir sandėliavimo objektų teritorijos (P)

PRIVALOMŲJŲ REIKALAVIMŲ ŽYMĖJIMAS:

M	N
1	2
3	4

Galimi žemės sklypo naudojimo būdai:
K/P - Komerinės paskirties objektų teritorijos/Pramonės ir sandėliavimo objektų teritorijos;
P/P1 - Pramonės ir sandėliavimo objektų teritorijos/Pramonės ir sandėliavimo įmonių statybos

UAB „DARENA“ Geodetinė kvalifikacijos patvirtimo komisija, Nr. 370, išdavimo data 2011 06 27 El. paštas: darena@tikas.lt, tel. 86662611		Atestato Nr. UAB „Želdima“ UAB „Želdima“ Jm.k.: 300102175 Tel.: 8 676 42727, el.p.: zeldima@yahoo.com	Panevėžio miesto teritorijų planavimo dokumentų parengimas, II etapas. Laisvos valstybinės žemės ir probleminių teritorijų Panevėžio mieste detalusis planas. Teritorija Nr. 50. KONCEPCIJA.
Projekto vadovas: D. Juckas	Projektavimas: 2012	Architektas: Aurelijus Čergelis	Brėžinys: Koncepcija brėžinys M1:500
UAB „Želdima“	UAB „Želdima“	Architektas: Aidas Čergelis	2012-12-21
Objektas: Panevėžio miesto teritorijų planavimo dokumentų parengimas, II etapas. Laisvos valstybinės žemės ir probleminių teritorijų Panevėžio mieste topografinė nuotrauka. Teritorija Nr. 50	Stadija: DP	Planavimo organizatorius: Panevėžio miesto savivaldybės administracijos direktorius. Išaiškus kodas 288724610	Žymos: 12/003-DP-50-II
Koordinatų sistema: LKS-94	Atskleidimo sistema: Baltijos	Mastelis: 1:500	Lapa: 1

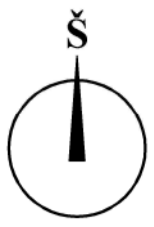

**PANEVŽIO MIESTO TERITORIJŲ PLANAVIMO
DOKUMENTŲ PARENGIMAS, II ETAPAS.
LAISVOS VALSTYBINĖS ŽEMĖS IR
PROBLEMINIŲ TERITORIJŲ PANEVŽIO MIESTE
DETALUSIS PLANAS. Teritorija Nr. 51.
KONCEPCIJA.**

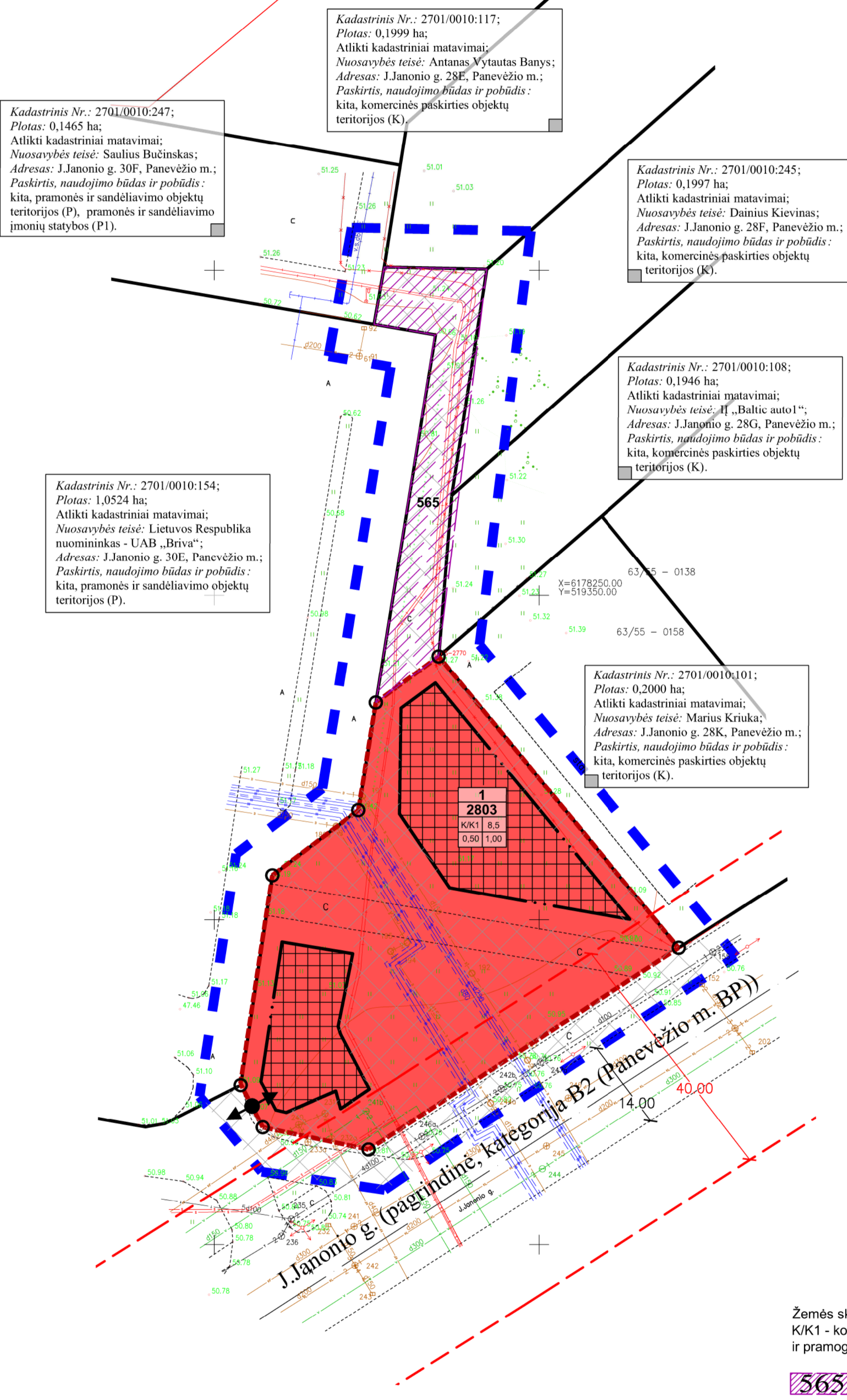

Planuojamos teritorijos situacijos schema (Panevėžio miesto BP)



Planuojama teritorija ir jos numeris (www.maps.lt)

SUTARTINIS ŽYMĖJIMAS

INŽINERINIAI TINKLAI - ESAMI

- Esama ryšio linija
- Esamos kabelinės ryšių linijos
- Esama nuotekų (fekalinė) kanalizacija
- Esama lietaus kanalizacija
- Esama vandentiekio linija
- Esama drenažo linija
- Esama žemos įtampos požeminė elektros linija
- Esama aukštos įtampos požeminė elektros linija
- Esama žemos įtampos antžeminė elektros linija su atramomis
- Esami elektriniai šviestuvai
- Esama šilumos ir karšto vandens tiekimo linija

INŽINERINIAI TINKLAI - PLANUOJAMI

- Nuotekų (fekalinė) kanalizacija
- Vandentiekis
- Lietaus kanalizacija
- Ryšio linija
- Dujotiekis

KITI ŽYMĖJIMAI

- Planuojamos teritorijos riba
- Esamo žemės sklypo ribos
- Planuojamo žemės sklypo ribos, kampai
- Statybos riba
- Gatvės raudonosios linijos
- Gatvės ašinė linija
- Įvažiavimas - išvažiavimas, eismo kryptis
- Inžinerinių tinklų koridorių ribos
- Statomų statinių zona
- Komercinės paskirties objektų teritorijos (K)

PRIVALOMŲJŲ REIKALAVIMŲ ŽYMĖJIMAS:

M	M - SKLYPO NUMERIS
N	N - SKLYPO PLOTAS, M ²
1	1 - SKLYPO NAUDOJIMO BŪDAS/POBŪDIS
2	2 - LEISTINAS STATINIŲ AUKŠTIS SKLYPE METRAIS
3	3 - LEISTINAS SKLYPO UŽSTATYMO TANK UMAS
4	4 - LEISTINAS SKLYPO UŽSTATYMO INTENSIVUMAS

Žemės sklypo naudojimo būdas/pobūdis:
K/K1 - komercinės paskirties teritorijos/prekybos, paslaugų ir pramogų objektų statybos.

565 - Valstybinės žemės fondas, plotas kv. m, siūloma koncepcija - prijungti gretimiems sklypams

<p align="center">UAB „DARENA“ Geodezininko kvalifikacijos pažymėjimo numeris 1GKV-370, išdavimo data 2011 06 27 El. paštas: darena@takas.lt, tel.: 868625611</p>				Atestato Nr.	<p align="center">UAB „Želdima“, įm.k.: 300102175 Tel.: 8 676 42727, el.p.: zeldima@yahoo.com</p>		<p align="center">Panevėžio miesto teritorijų planavimo dokumentų parengimas, II etapas. Laisvos valstybinės žemės ir probleminių teritorijų Panevėžio mieste detalusis planas. Teritorijos Nr. 51. KONCEPCIJA.</p>		
Pareigos	V., pavardė	Parašas	Data	24001	Projekto vadovas	Aurelija Čergelienė	2012-12-21	Brėžinys:	Laida
Direktorius	D. Jackus		2012		Architektas	Aidas Čergelis	2012-12-21	Konceptijos brėžinys M1:500	0
Užsakovas	UAB „Želdima“			Stadija	Planavimo organizatorius: Panevėžio miesto savivaldybės administracijos direktorius. Įstaigos kodas 288724610			Žymuo:	Lapas
Objektas	Panevėžio miesto teritorijų planavimo dokumentų parengimas, II etapas. Laisvos valstybinės žemės ir probleminių teritorijų Panevėžio mieste topografinė nuotrauka. Teritorijos Nr. 51			DP				12/003-DP-51-II	Lapų
	Koordinacijų sistema	Aukščių sistema	Mastelis						1 1
	LKS-94	Baltijos	1:500						



PANEVŽIO MIESTO TERITORIJŲ PLANAVIMO DOKUMENTŲ PARENGIMAS,
II ETAPAS. LAISVOS VALSTYBINĖS ŽEMĖS IR PROBLEMINIŲ TERITORIJŲ
PANEVŽIO MIESTE DETALUSIS PLANAS. Teritorija Nr. 55. KONCEPCIJA.



Planuojamos teritorijos situacijos schema (Panevėžio miesto BP)



55 Planuojama teritorija ir jos numeris (www.maps.lt)

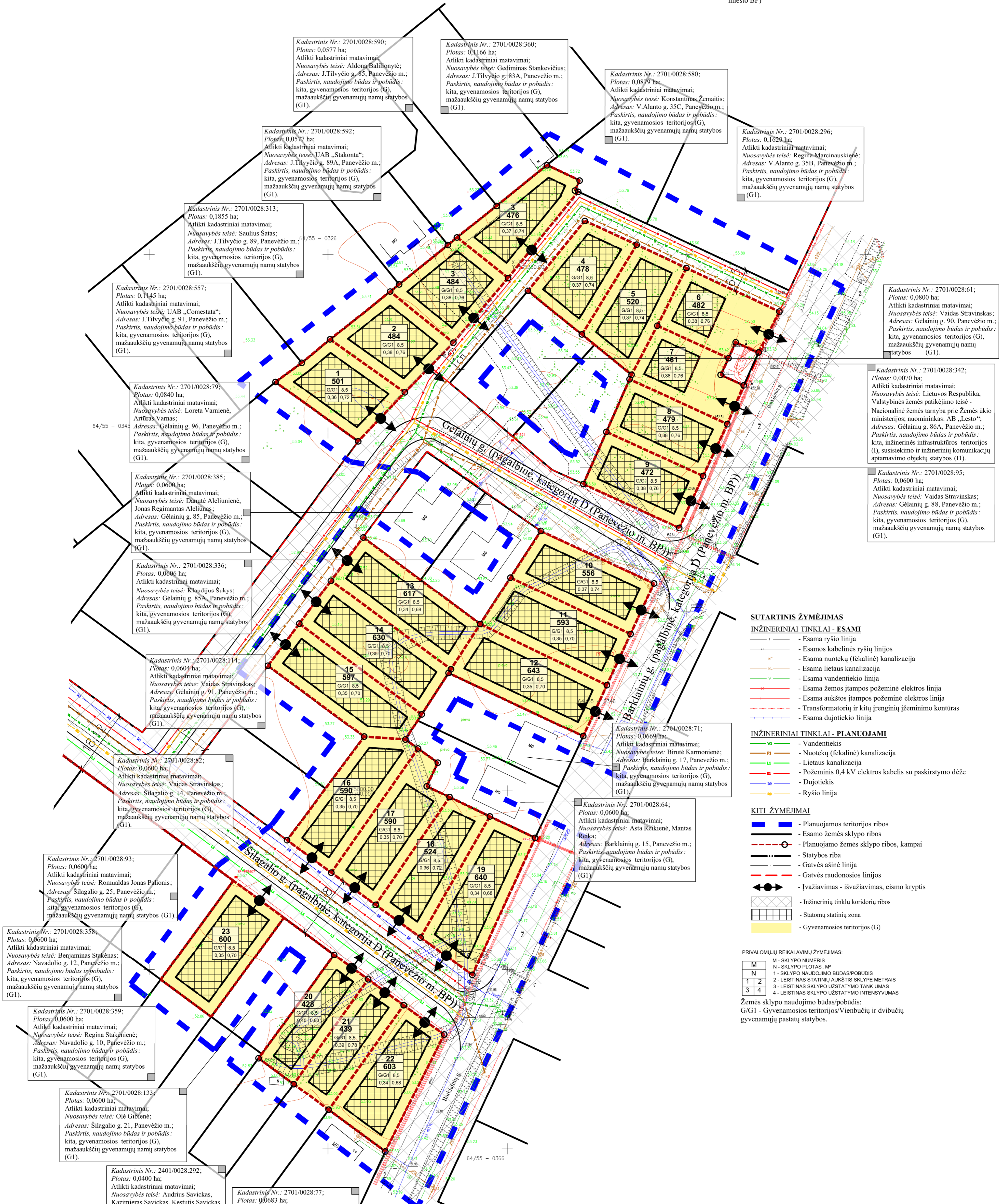

- SUTARTINIS ŽYMĖJIMAS**
- INŽINERINIAI TINKLAI - ESAMI**
- Esama ryšio linija
 - Esamos kabelinės ryšio linijos
 - Esama nuotekų (fekalinė) kanalizacija
 - Esama lietaus kanalizacija
 - Esama vandentiekio linija
 - Esama žemos įtampos požeminė elektros linija
 - Esama aukštos įtampos požeminė elektros linija
 - Transformatorių ir kitų įrenginių žemėnimo kontūras
 - Esama dujotiekio linija
- INŽINERINIAI TINKLAI - PLANUOJAMI**
- Vandentiekis
 - Nuotekų (fekalinė) kanalizacija
 - Lietaus kanalizacija
 - Požeminis 0,4 kV elektros kabelis su paskirstymo dėže
 - Dujotiekis
 - Ryšio linija
- KITI ŽYMĖJIMAI**
- Planuojamos teritorijos ribos
 - Esamo žemės sklypo ribos
 - Planuojamo žemės sklypo ribos, kampai
 - Statybos riba
 - Gatvės asinė linija
 - Gatvės raundosios linijos
 - Įvažiavimas - išvažiavimas, eismo kryptis
 - Inžinerinių tinklų koridorio ribos
 - Statomų statinių zona
 - Gyvenamosios teritorijos (G)

PRIVALOMŲJŲ REIKALAVIMŲ ŽYMĖJIMAS:

M	N	1	2	3	4
M	M - SKLYPO NUMERIS	N	N - SKLYPO PLOTAS, M ²	1	1 - SKLYPO NAUDOJIMO BŪDAS/POBŪDIS
2	2 - LEISTINAS STATINIŲ AUKŠTIS SKLYPE METRAIS	3	3 - LEISTINAS SKLYPO UŽSTATYMO TANK UMAS	4	4 - LEISTINAS SKLYPO UŽSTATYMO INTENSIVUMAS

Žemės sklypo naudojimo būdas/pobūdis:
G/G1 - Gyvenamosios teritorijos/Vienbučių ir dvibučių gyvenamųjų pastatų statybos.

UAB „DARENA“		UAB „Želdima“		Atestato Nr.	
Geodezininko kvalifikacijos pažymėjimo numeris IGTKV-370, išdavimo data 2011 06 27 El. paštas: darena@takas.lt, tel.: 868625611		UAB „Želdima“, j.m.k.: 300102175 Tel.: 8 676 42727, e.l.p.: zeldima@yahoo.com		24001	
Parengęs: V. pavardė	Parašas:	Data:		Projekto vadovas: Aurelija Čergelienė	2012-12-21
Direktorius: D. Jackus		2012		Architektas: Aidas Čergelis	2012-12-21
Užsakovas: UAB „Želdima“				Stadija: Planavimo organizatorius:	
Objektas: Panevėžio miesto teritorijų planavimo dokumentų parengimas, II etapas. Laisvos valstybinės žemės ir probleminių teritorijų Panevėžio mieste topografinė nuotrauka. Teritorijos Nr. 55				DP: Planavimo miesto savivaldybės administracijos direktorius. Įstaigos kodas 288724610	
Koordinacijų sistema: EKS-94	Aukščių sistema: Baltijos	Mastelis: 1:500		Žymuo: 12/003-DP-55-II	Lapas: 1
				Brežnytis: 0	
				Konceptijos brežnytis M1:500	
				Lapa: 1	



PANEVĖŽIO MIESTO TERITORIJŲ PLANAVIMO DOKUMENTŲ PARENGIMAS, II ETAPAS. LAISVOS VALSTYBINĖS ŽEMĖS IR PROBLEMINIŲ TERITORIJŲ PANEVĖŽIO MIESTE DETALUSIS PLANAS. Teritorija Nr. 56 (I) Navadolio g. KONCEPCIJA.

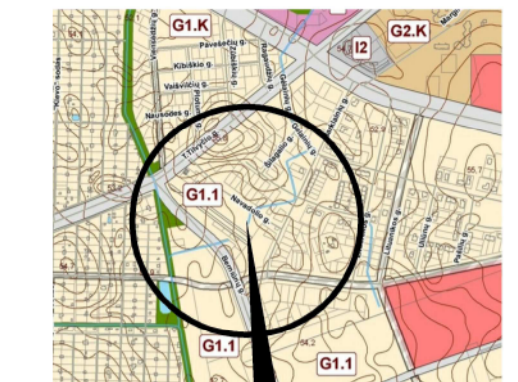

Planuojamos teritorijos situacijos schema (Panevėžio miesto BP)



56 Planuojama teritorija ir jos numeris (www.maps.lt)

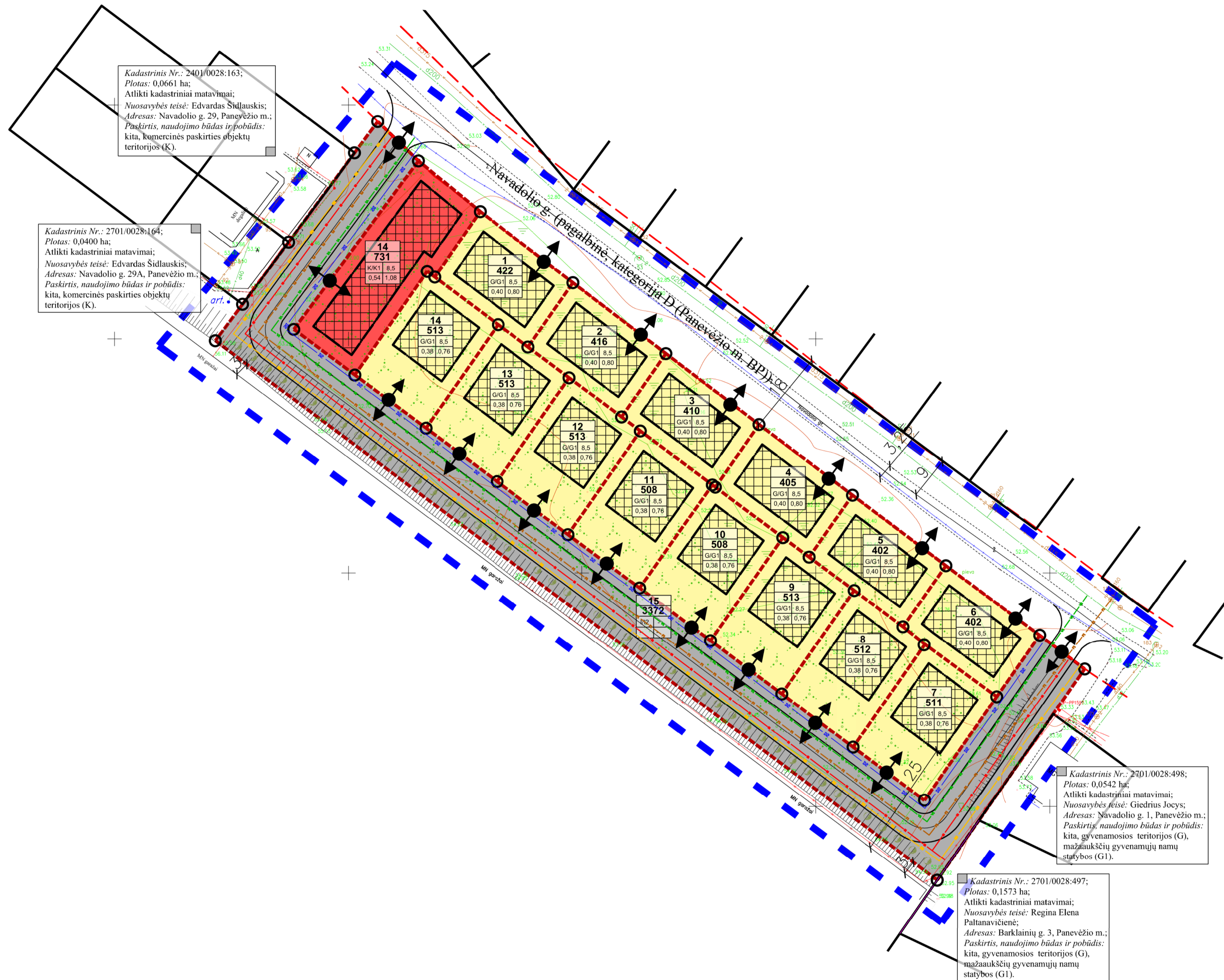

SUTARTINIS ŽYMĖJIMAS

INŽINERINIAI TINKLAI - ESAMI

- Esama nuotekų (fekalinė) kanalizacija
- Esama lietaus kanalizacija
- Esama vandentiekio linija
- Esama žemės įtampos požeminė elektros linija
- Esami elektriniai šviestuvai
- Esama dujotiekio linija

INŽINERINIAI TINKLAI - PLANUOJAMI

- Vandentiekis
- Nuotekų (fekalinė) kanalizacija
- Lietaus kanalizacija
- Požeminis 0,4 kV elektros kabelis su paskirstymo dėžė
- Dujotiekis
- Ryšio linija

KITI ŽYMĖJIMAI

- Planuojamos teritorijos ribos
- Esamo žemės sklypo ribos
- Planuojamo žemės sklypo ribos, kampai
- Statybos riba
- Gatvės ašinė linija
- Gatvės raudonosios linijos
- Įvažiavimas - išvažiavimas, eismo kryptis
- Inžinerinių tinklų koridorių ribos
- Statomų statinių zona
- Gyvenamosios teritorijos (G)
- Inžinerinės infrastruktūros teritorijos (I)
- Komercinės paskirties objektų teritorijos (K)

PRIVALOMŲJŲ REIKALAVIMŲ ŽYMĖJIMAS:

M	M - SKLYPO NUMERIS
N	N - SKLYPO PLOTAS, MF
1	1 - SKLYPO NAUDOJIMO BŪDAS/POBŪDIS
2	2 - LEISTINAS STATINIŲ AUKŠTIS SKLYPE METRAIS
3	3 - LEISTINAS SKLYPO UŽSTATYMO TANKUMAS
4	4 - LEISTINAS SKLYPO UŽSTATYMO INTENSIVUMAS

Žemės sklypo naudojimo būdas/pobūdis:
I/2 - Inžinerinės infrastruktūros teritorijos/Susisiekimo ir inžinerinių tinklų koridorius;
K/K1 - Komercinės paskirties objektų teritorijos/Prekybos, paslaugų ir pramonės objektų statybos;
G/G1 - Gyvenamosios teritorijos/Vienbučių ir dvibučių gyvenamųjų pastatų statybos.

<p align="center">UAB „DARENA“ Geodezininko kvalifikacijos pažymėjimo numeris 1GKV-370, išdavimo data 2011 06 27 El. paštas: darena@takas.lt, tel.: 868625611</p>				Atestato Nr.	<p align="center">UAB „Želdima“, įm.k.: 300102175 Tel.: 8 676 42727, el.p.: zeldima@yahoo.com</p>		<p align="center">Panevėžio miesto teritorijų planavimo dokumentų parengimas, II etapas. Laisvos valstybinės žemės ir probleminių teritorijų Panevėžio mieste detalusis planas. Teritorijos Nr. 56 (I) Navadolio g. KONCEPCIJA.</p>		
Pareigos	V., pavardė	Parašas	Data	24001	Projekto vadovas	Aurelija Čergelienė	2012-12-21	Brėžinys:	Laida
Užsakovas	UAB „Želdima“				Architektas	Aidas Čergelis	2012-12-21		0
Objektas	<p align="center">Panevėžio miesto teritorijų planavimo dokumentų parengimas, II etapas. Laisvos valstybinės žemės ir probleminių teritorijų Panevėžio mieste topografinė nuotrauka. Teritorijos Nr. 56 (I) Navadolio g.</p>			Studija DP	Planavimo organizatorius:	<p align="center">Panevėžio miesto savivaldybės administracijos direktorius. Įstaigos kodas 288724610</p>		Žymuo:	Lapas Lapų
	Koordinacių sistema	Aukščių sistema	Mastelis					12/003-DP-56(I)-II	1 1
	LKS-94	Baltijos	1:500						

