

**PANEVĖŽIO MIESTO TERITORIJŲ PLANAVIMO DOKUMENTŲ PARENGIMAS, II ETAPAS. LAISVOS VALSTYBINĖS ŽEMĖS IR PROBLEMINIŲ TERITORIJŲ PANEVĖŽIO MIESTE DETALUSIS PLANAS. Teritorija Nr. 73. KONCEPCIJA.**

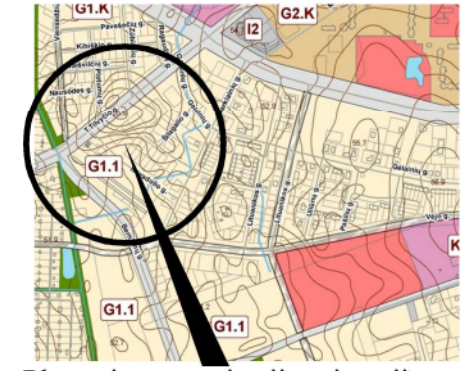

Planuojamos teritorijos situacijos schema (Panevėžio miesto BP)

73 Planuojama teritorija ir jos numeris (www.maps.lt)

**SUTARTINIS ŽYMĖJIMAS INŽINERINIAI TINKLAI - ESAMI**

- Esama lietaus kanalizacija
- Esama žemos įtampos požeminė elektros linija

**INŽINERINIAI TINKLAI - PLANUOJAMI**

- Vandentiekis
- Nuotekų (fekalinė) kanalizacija
- Lietaus kanalizacija
- Požeminis 0,4 kV elektros kabelis su paskirstymo dėže
- Dujotiekis
- Ryšio linija

**KITI ŽYMĖJIMAI**

- Planuojamos teritorijos ribos
- Esamo žemės sklypo ribos
- Planuojamo žemės sklypo ribos, kampai
- Statybos riba
- Gatvės raudonosios linijos
- Įvažiavimas - išvažiavimas, eismo kryptis
- Gyvenamosios teritorijos (G)
- Inžinerinių tinklų koridorių ribos
- Statomų statinių zona

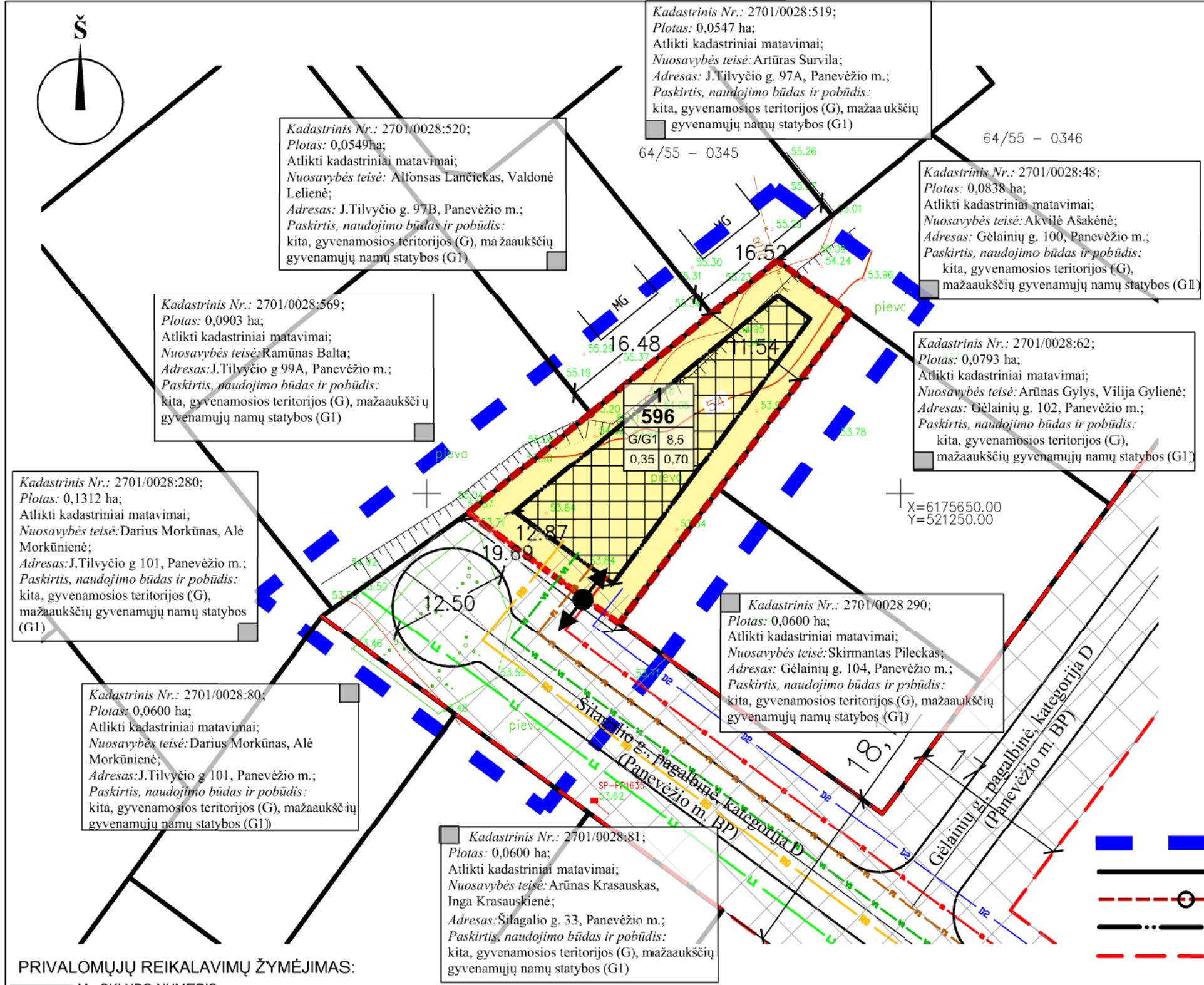

**PRIVALOMŲJŲ REIKALAVIMŲ ŽYMĖJIMAS:**

M	M - SKLYPO NUMERIS
N	N - SKLYPO PLOTAS, M <sup>2</sup>
1	1 - SKLYPO NAUDOJIMO BŪDAS/POBŪDIS
2	2 - LEISTINAS STATINIŲ AUKŠTIS SKLYPE METRAIS
3	3 - LEISTINAS SKLYPO UŽSTATYMO TANKUMAS
4	4 - LEISTINAS SKLYPO UŽSTATYMO INTENSYVUMAS

Žemės sklypo naudojimo būdas/pobūdis:  
G/G1 - Gyvenamosios teritorijos/Vienbučių ir dvibučių gyvenamųjų pastatų statybos.

UAB „DARENA“			
Geodezininko kvalifikacijos pažymėjimo numeris IGKV-370, išdavimo data 2011 06 27 El. paštas: darena@takas.lt, tel.: 868625611			
Pareigos	V., pavardė	Parašas	Data
Direktorius	D. Jackus		2012
Vykdytojas			A.V.
Užsakovas	UAB „Želdima“		
Objektas	Panevėžio miesto teritorijų planavimo dokumentų parengimas, II etapas. Laisvos valstybinės žemės ir probleminių teritorijų Panevėžio mieste topografinė nuotrauka. Teritorija Nr. 73		
	Koordinatų sistema	Aukščių sistema	Mastelis
	LKS-94	Baltijos	1:500

Atestato Nr.	UAB „Želdima“, įm.k.: 300102175 Tel.: 8 676 42727, el.p.: zeldima@yahoo.com		
24001	Projekto vadovas	Aurelija Čergelienė	2012-12-21
	Architektas	Aidas Čergelis	2012-12-21
Stadija	Planavimo organizatorius: Panevėžio miesto savivaldybės administracijos direktorius. Įstaigos kodas 288724610		

Panevėžio miesto teritorijų planavimo dokumentų parengimas, II etapas. Laisvos valstybinės žemės ir probleminių teritorijų Panevėžio mieste detalusis planas. Teritorija Nr. 73. KONCEPCIJA.			
Brėžinys:		Laida	
Konceptijos brėžinys M1:500		0	
Žymuo:		Lapas	Lapų
12/003-DP-73-II		1	1

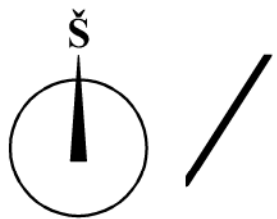

**PANEVĖŽIO MIESTO TERITORIJŲ PLANAVIMO DOKUMENTŲ PARENGIMAS, II ETAPAS. LAISVOS VALSTYBINĖS ŽEMĖS IR PROBLEMINIŲ TERITORIJŲ PANEVĖŽIO MIESTE DETALUSIS PLANAS. Teritorija Nr. 74. KONCEPCIJA.**

Kadastrinis Nr.: 2701/0022:154;  
Plotas: 0,0600 ha;  
Atlikti kadastriniai matavimai;  
Nuosavybės teisė: Rimantas Masiliūnas, Mykolas Vytautas Masiliūnas;  
Adresas: Z.Kanevičienės g. 20, Panevėžio m.;  
Paskirtis, naudojimo būdas ir pobūdis:  
kita, gyvenamosios teritorijos (G), mažaaukščių gyvenamųjų namų statybos (G1).

Kadastrinis Nr.: 2701/0022:126;  
Plotas: 0,0713 ha;  
Atlikti kadastriniai matavimai;  
Nuosavybės teisė: Veronika Diršienė;  
Adresas: Z.Kanevičienės g. 19, Panevėžio m.;  
Paskirtis, naudojimo būdas ir pobūdis:  
kita, gyvenamosios teritorijos (G), mažaaukščių gyvenamųjų namų statybos (G1).

Kadastrinis Nr.: 2701/0022:126;  
Plotas: 0,0713 ha;  
Atlikti kadastriniai matavimai;  
Nuosavybės teisė: Aldona Sazanauskienė, Veronika Birbilienė;  
Adresas: J.Tilvyčio g. 62, Panevėžio m.;  
Paskirtis, naudojimo būdas ir pobūdis:  
kita, gyvenamosios teritorijos (G), mažaaukščių gyvenamųjų namų statybos (G1).

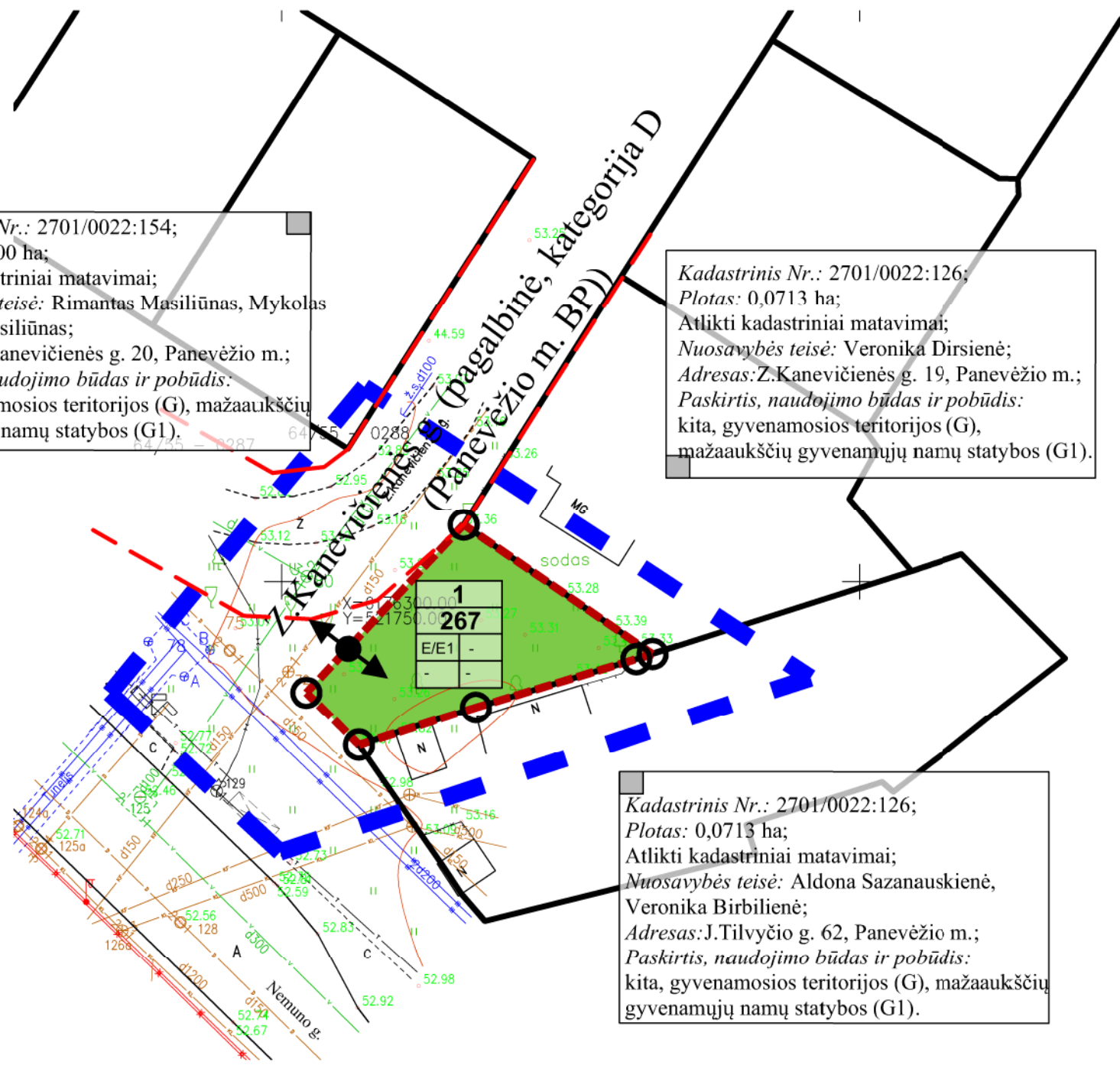

Planuojamos teritorijos situacijos schema (Panevėžio miesto BP)



74 Planuojama teritorija ir jos numeris (www.maps.lt)

**SUTARTINIS ŽYMĖJIMAS**

**INŽINERINIAI TINKLAI - ESAMI**

- T — - Esama ryšio linija
- KF — - Esama nuotekų (fekalinė) kanalizacija
- KL — - Esama lietaus kanalizacija
- V — - Esama vandentiekio linija
- D — - Esama drenažo linija
- X — - Esama žemos įtampos požeminė elektros linija
- — - Esama šilumos ir karšto vandens tiekimo linija
- ! ! - Esami elektriniai šviestuvai

**KITI ŽYMĖJIMAI**

- ■ - Planuojamos teritorijos ribos
- — - Esamo žemės sklypo ribos
- - - - Planuojamo žemės sklypo ribos, kampai
- - - - Gatvės raudonosios linijos
- ■ - Atskirųjų želdynų teritorijos (E)
- ↔ ↔ - Įvažiavimas - išvažiavimas, eismo kryptis

**PRIVALOMŲJŲ REIKALAVIMŲ ŽYMĖJIMAS:**

M	M - SKLYPO NUMERIS
N	N - SKLYPO PLOTAS, M <sup>2</sup>
1	1 - SKLYPO NAUDOJIMO BŪDAS/POBŪDIS
2	2 - LEISTINAS STATINIŲ AUKŠTIS SKLYPE METRAIS
3	3 - LEISTINAS SKLYPO UŽSTATYMO TANKUMAS
4	4 - LEISTINAS SKLYPO UŽSTATYMO INTENSYVUMAS

Žemės sklypo naudojimo būdas/pobūdis:  
E/E1 - Atskirųjų želdynų teritorijos/Rekreacinės paskirties želdynų.

<b>UAB „DARENA“</b>			
Geodezininko kvalifikacijos pažymėjimo numeris IGKV-370, išdavimo data 2011 06 27 El. paštas: darena@takas.lt, tel.: 868625611			
Pareigos	V., pavardė	Parašas	Data
Direktorius	D. Jackus		2012
Vykdytojas			A.V.
Užsakovas	UAB „Želdima“		
Objektas	Panevėžio miesto teritorijų planavimo dokumentų parengimas, II etapas. Laisvos valstybinės žemės ir probleminių teritorijų Panevėžio mieste topografinė nuotrauka. Teritorija Nr. 74		
	Koordinatų sistema	Aukščių sistema	Mastelis
	LKS-94	Baltijos	1:500

Atestato Nr.	UAB „Želdima“, įm.k.: 300102175 Tel.: 8 676 42727, el.p.: zeldima@yahoo.com			Panevėžio miesto teritorijų planavimo dokumentų parengimas, II etapas. Laisvos valstybinės žemės ir probleminių teritorijų Panevėžio mieste detalusis planas. Teritorija Nr. 74. KONCEPCIJA.		
24001	Projekto vadovas	Aurelija Čergelienė	2012-12-21	Brėžinys: Konceptijos brėžinys M1:500		Laida 0
	Architektas	Aidas Čergelis	2012-12-21	Žymuo: 12/003-DP-74-II		Lapas 1
Stadija DP	Planavimo organizatorius: Panevėžio miesto savivaldybės administracijos direktorius. Įstaigos kodas 288724610			Lapų 1		Lapų 1

Kadastrinis Nr.: 2701/0022:255;  
 Plotas: 0,1259 ha;  
 Atlikti kadastriniai matavimai;  
 Nuosavybės teisė: Panevėžio „Gyvojo Dievo“  
 krikščionių bažnyčia;  
 Adresas: Nemuno g. 28A, Panevėžio m.;  
 Paskirtis, naudojimo būdas ir pobūdis:  
 kita, visuomeninės paskirties teritorijos

Kadastrinis Nr.: 2701/0022:159;  
 Plotas: 0,0624 ha;  
 Atlikti kadastriniai matavimai;  
 Nuosavybės teisė: Irena Elena Ovsianienė;  
 Adresas: A.Gudonio g. 2, Panevėžio m.;  
 Paskirtis, naudojimo būdas ir pobūdis:  
 kita, gyvenamosios teritorijos (G), mažaaukščių  
 gyvenamųjų namų statybos (G1)

Kadastrinis Nr.: 2701/0022:367;  
 Plotas: 0,0724 ha;  
 Atlikti kadastriniai matavimai;  
 Nuosavybės teisė: Genovaitė Petraitienė;  
 Adresas: Nemuno g. 28, Panevėžio m.;  
 Paskirtis, naudojimo būdas ir pobūdis:  
 kita, gyvenamosios teritorijos (G), mažaaukščių  
 gyvenamųjų namų statybos (G1)

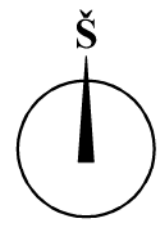

**PANEVĖŽIO MIESTO TERITORIJŲ PLANAVIMO DOKUMENTŲ  
 PARENGIMAS, II ETAPAS. LAISVOS VALSTYBINĖS ŽEMĖS IR  
 PROBLEMINIŲ TERITORIJŲ PANEVĖŽIO MIESTE DETALUSIS  
 PLANAS. Teritorija Nr. 75. KONCEPCIJA.**

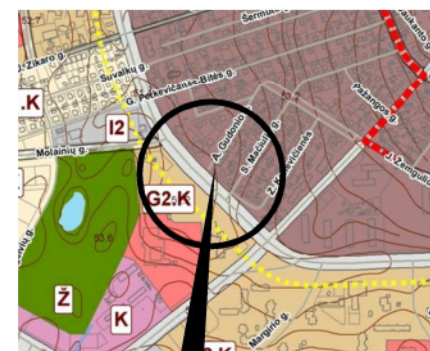

Planuojamos teritorijos situacijos  
 schema (Panevėžio miesto BP)



75 Planuojama teritorija ir  
 jos numeris (www.maps.lt)

X=6176400.00  
 Y=521600.00

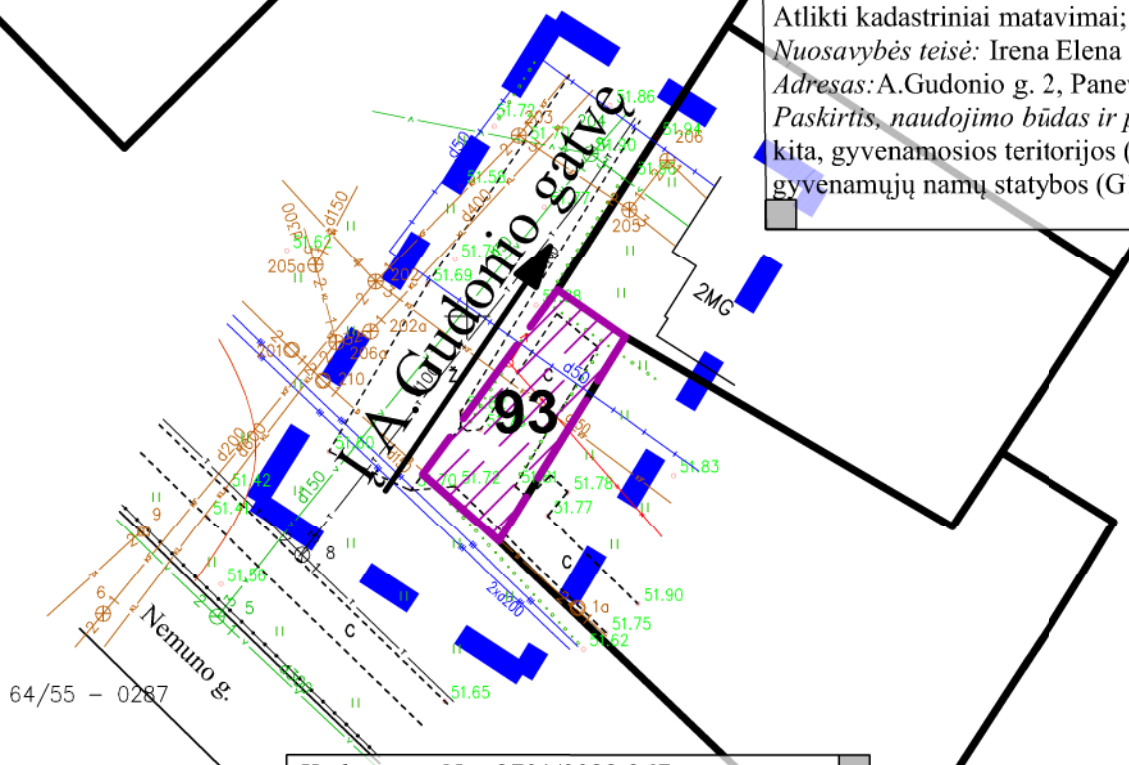

**SUTARTINIS ŽYMĖJIMAS**

**INŽINERINIAI TINKLAI - ESAMI**

- T — - Esama ryšio linija
- +— - Esamos kabelinės ryšių linijos
- KF— - Esama nuotekų (fekalinė) kanalizacija
- KL— - Esama lietaus kanalizacija
- V— - Esama vandentiekio linija
- D— - Esama drenažo linija
- X— - Esama žemos įtampos požeminė elektros linija
- +— - Esama aukštos įtampos požeminė elektros linija
- - Esama šilumos ir karšto vandens tiekimo linija
- - Esama dujotiekio linija
- - Esama žemos įtampos antžeminė elektros linija su atramomis

**KITI ŽYMĖJIMAI**

- ■ - Planuojamos teritorijos ribos
- — - Esamo žemės sklypo ribos
- ▨ 267 ▨ - Valstybinės žemės fondas, plotas kv. m, siūloma koncepcija - prijungti gretimiems sklypams

<b>UAB „DARENA“</b> Geodezininko kvalifikacijos pažymėjimo numeris IGKV-370, išdavimo data 2011 06 27 El. paštas: darena@takas.lt, tel.: 868625611				Atestato Nr.	<b>UAB „Želdima“</b> , įm.k.: 300102175 Tel.: 8 676 42727, el.p.: zeldima@yahoo.com		Panevėžio miesto teritorijų planavimo dokumentų parengimas, II etapas. Laisvos valstybinės žemės ir probleminių teritorijų Panevėžio mieste detalusis planas. Teritorija Nr. 75. KONCEPCIJA.				
Pareigos	V., pavardė	Parašas	Data	24001	Projekto vadovas	Aurelija Čergelienė	2012-12-21	Brėžinys:			
Direktorius	D. Jackus		2012		Architektas	Aidas Čergelis	2012-12-21	Koncepcijos brėžinys M1:500			
Vykdytojas								Laida			
Užsakovas	UAB „Želdima“							0			
Objektas	Panevėžio miesto teritorijų planavimo dokumentų parengimas, II etapas. Laisvos valstybinės žemės ir probleminių teritorijų Panevėžio mieste topografinė nuotrauka. Teritorija Nr. 75			Stadija	Planavimo organizatorius: Panevėžio miesto savivaldybės administracijos direktorius. Įstaigos kodas 288724610			Žymuo:	12/003-DP-75-II	Lapas	Lapų
	Koordinačių sistema			Aukščių sistema			Mastelis			1	1
	LKS-94			Baltijos			1:500				

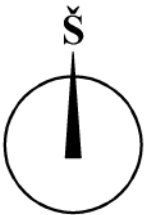
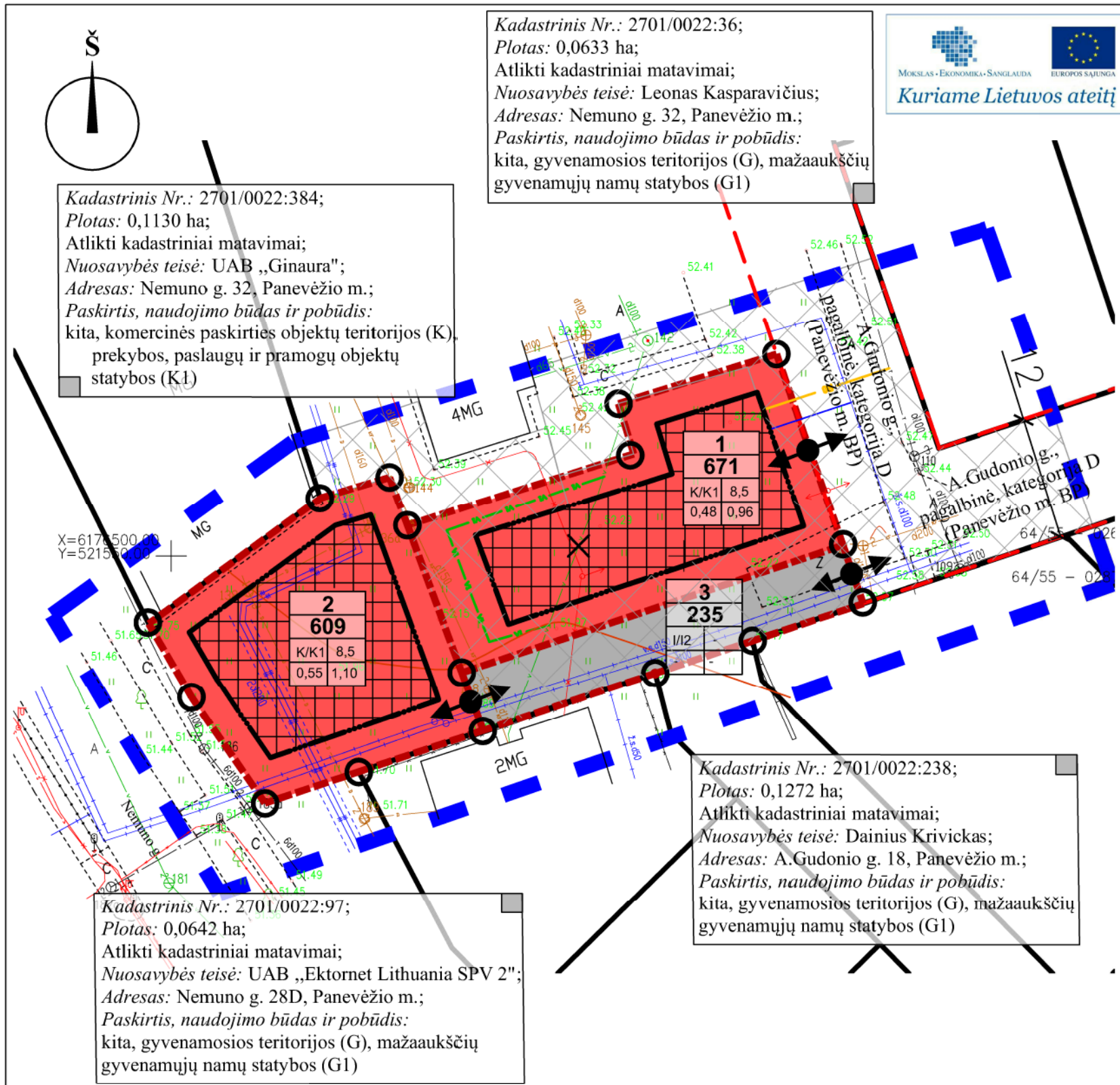

Kadastrinis Nr.: 2701/0022:36;  
 Plotas: 0,0633 ha;  
 Atlikti kadastriniai matavimai;  
 Nuosavybės teisė: Leonas Kasparavičius;  
 Adresas: Nemuno g. 32, Panevėžio m.;  
 Paskirtis, naudojimo būdas ir pobūdis:  
 kita, gyvenamosios teritorijos (G), mažaaukščių gyvenamųjų namų statybos (G1)

Kadastrinis Nr.: 2701/0022:384;  
 Plotas: 0,1130 ha;  
 Atlikti kadastriniai matavimai;  
 Nuosavybės teisė: UAB „Ginaura“;  
 Adresas: Nemuno g. 32, Panevėžio m.;  
 Paskirtis, naudojimo būdas ir pobūdis:  
 kita, komercinės paskirties objektų teritorijos (K), prekybos, paslaugų ir pramogų objektų statybos (K1)

Kadastrinis Nr.: 2701/0022:238;  
 Plotas: 0,1272 ha;  
 Atlikti kadastriniai matavimai;  
 Nuosavybės teisė: Dainius Krivickas;  
 Adresas: A.Gudonio g. 18, Panevėžio m.;  
 Paskirtis, naudojimo būdas ir pobūdis:  
 kita, gyvenamosios teritorijos (G), mažaaukščių gyvenamųjų namų statybos (G1)

Kadastrinis Nr.: 2701/0022:97;  
 Plotas: 0,0642 ha;  
 Atlikti kadastriniai matavimai;  
 Nuosavybės teisė: UAB „Ektornet Lithuania SPV 2“;  
 Adresas: Nemuno g. 28D, Panevėžio m.;  
 Paskirtis, naudojimo būdas ir pobūdis:  
 kita, gyvenamosios teritorijos (G), mažaaukščių gyvenamųjų namų statybos (G1)



**PANEVĖŽIO MIESTO TERITORIJŲ PLANAVIMO DOKUMENTŲ PARENGIMAS, II ETAPAS. LAISVOS VALSTYBINĖS ŽEMĖS IR PROBLEMINIŲ TERITORIJŲ PANEVĖŽIO MIESTE DETALUSIS PLANAS. Teritorija Nr. 76. KONCEPCIJA.**

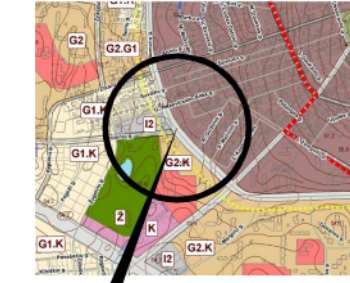

Planuojamos teritorijos situacijos schema (Panevėžio miesto BP)



76 Planuojama teritorija ir jos numeris (www.maps.lt)

**SUTARTINIS ŽYMĖJIMAS**

**INŽINERINIAI TINKLAI - ESAMI**

- τ — - Esama ryšio linija
- KF — - Esama nuotekų (fekalinė) kanalizacija
- v — - Esama vandentiekio linija
- D — - Esama drenažo linija
- X — - Esama žemos įtampos požeminė elektros linija
- — - Esama šilumos ir karšto vandens tiekimo linija
- — - Esama dujotiekio linija
- — - Esama žemos įtampos antžeminė elektros linija su atramomis
- — - Esami elektriniai šviestuvai

**INŽINERINIAI TINKLAI - PLANUOJAMI**

- v — - Vandentiekis
- F1 — - Nuotekų (fekalinė) kanalizacija
- L1 — - Lietaus kanalizacija
- — - Požeminis 0,4 kV elektros kabelis su paskirstymo dėže
- D2 — - Dujotiekis
- R — - Ryšio linija
- KF X — - Esamos fekalinės kanalizacijos iškėlimas į inžinerinių tinklų koridorių
- v X — - Esamos vandentiekio iškėlimas į inžinerinių tinklų koridorių

**KITI ŽYMĖJIMAI**

- — - Planuojamos teritorijos ribos
- — - Esamo žemės sklypo ribos
- — - Planuojamo žemės sklypo ribos, kampai
- — - Statybos riba
- — - Gatvės raudonosios linijos
- — - Gatvės ašinė linija
- — - Komercinės paskirties objektų teritorijos (K)
- — - Inžinerinės infrastruktūros teritorijos (I)
- — - Inžinerinių tinklų koridorių ribos
- — - Statomų statinių zona

**PRIVALOMŲJŲ REIKALAVIMŲ ŽYMĖJIMAS:**

M	M - SKLYPO NUMERIS
N	N - SKLYPO PLOTAS, M <sup>2</sup>
1	1 - SKLYPO NAUDOJIMO BŪDAS/POBŪDIS
2	2 - LEISTINAS STATINIŲ AUKŠTIS SKLYPE METRAIS
3	3 - LEISTINAS SKLYPO UŽSTATYMO TANKUMAS
4	4 - LEISTINAS SKLYPO UŽSTATYMO INTENSIVUMAS

Žemės sklypo naudojimo būdas/pobūdis:  
 K/K1 - Komercinės paskirties objektų teritorijos/Prekybos, paslaugų ir pramogų objektų statybos;  
 I/I2 - Inžinerinės infrastruktūros teritorijos/Susisiekimo ir inžinerinių tinklų koridoriai.

UAB „DARENA“			
Geodezininko kvalifikacijos pažymėjimo numeris IGKV-370, išdavimo data 2011 06 27 El. paštas: darena@takas.lt, tel.: 868625611			
Pareigos	V., pavardė	Parašas	Data
Direktorius	D. Jackus		2012
Vykdytojas			
Užsakovas	UAB „Želdima“		
Objektas	Panevėžio miesto teritorijų planavimo dokumentų parengimas, II etapas. Laisvos valstybinės žemės ir probleminių teritorijų Panevėžio mieste topografinė nuotrauka. Teritorija Nr. 76		
	Koordinatų sistema	Aukščių sistema	Mastelis
	LKS-94	Baltijos	1:500

Atestato Nr.	UAB „Želdima“, įm.k.: 300102175 Tel.: 8 676 42727, el.p.: zeldima@yahoo.com		
24001	Projekto vadovas	Aurelija Čergelienė	2012-12-21
	Architektas	Aidas Čergelis	2012-12-21
Stadija DP	Planavimo organizatorius: Panevėžio miesto savivaldybės administracijos direktorius. Įstaigos kodas 288724610		

Panevėžio miesto teritorijų planavimo dokumentų parengimas, II etapas. Laisvos valstybinės žemės ir probleminių teritorijų Panevėžio mieste detalusis planas. Teritorija Nr. 76. KONCEPCIJA.			
Brėžinys:		Laida	
Konceptijos brėžinys M1:500		0	
Žymuo:		Lapas	Lapų
12/003-DP-76-II		1	1

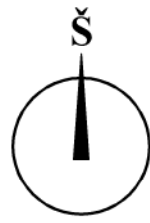

Kadastrinis Nr.: 2701/0020:55;  
Plotas: 0,0603 ha;  
Atlikti kadastriniai matavimai;  
Nuosavybės teisė: Inga Bičiūnienė, Dalius Bičiūnas;  
Adresas: Nemuno g. 58, Panevėžio m.;  
Paskirtis, naudojimo būdas ir pobūdis:  
kita, gyvenamosios teritorijos (G), mažaaukščių gyvenamųjų namų statybos (G1).

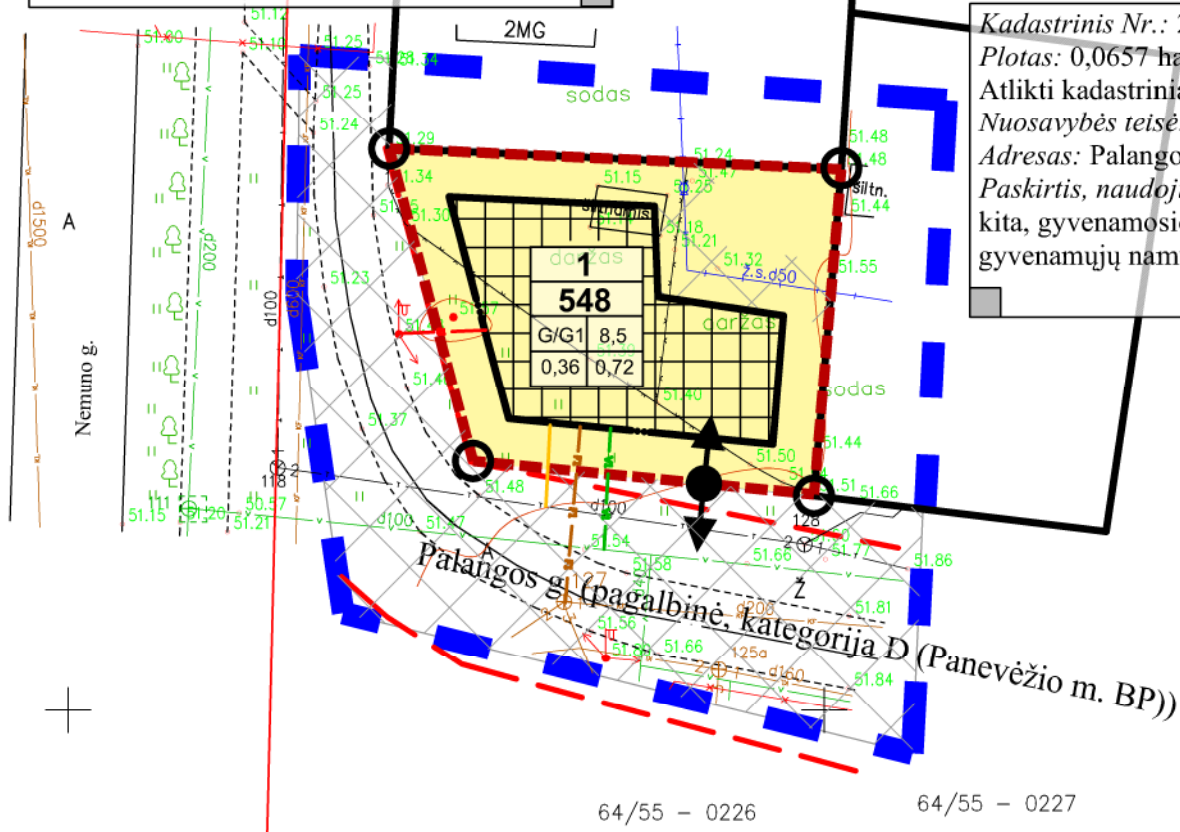

Kadastrinis Nr.: 2701/0020:52;  
Plotas: 0,0657 ha;  
Atlikti kadastriniai matavimai;  
Nuosavybės teisė: Giedrimė Iržekevičienė;  
Adresas: Palangos g. 36, Panevėžio m.;  
Paskirtis, naudojimo būdas ir pobūdis:  
kita, gyvenamosios teritorijos (G), mažaaukščių gyvenamųjų namų statybos (G1).



**PANEVĖŽIO MIESTO TERITORIJŲ PLANAVIMO DOKUMENTŲ PARENGIMAS, II ETAPAS. LAISVOS VALSTYBINĖS ŽEMĖS IR PROBLEMINIŲ TERITORIJŲ PANEVĖŽIO MIESTE DETALUSIS PLANAS. Teritorija Nr. 77. KONCEPCIJA.**



Planuojamos teritorijos situacijos schema (Panevėžio miesto BP)



77 Planuojama teritorija ir jos numeris (www.maps.lt)

**SUTARTINIS ŽYMĖJIMAS**

**INŽINERINIAI TINKLAI - ESAMI**

- T — - Esama ryšio linija
- KF — - Esama nuotekų (fekalinė) kanalizacija
- KL — - Esama lietaus kanalizacija
- V — - Esama vandentiekio linija
- D — - Esama drenažo linija
- X — - Esama žemos įtampos požeminė elektros linija
- — — - Esama dujotiekio linija
- — — - Esama žemos įtampos antžeminė elektros linija su atramomis ir elektriniais šviestuvais

**INŽINERINIAI TINKLAI - PLANUOJAMI**

- VI — - Vandentiekis
- FI — - Nuotekų (fekalinė) kanalizacija
- LI — - Lietaus kanalizacija
- EI — - Požeminis 0,4 kV elektros kabelis su paskirstymo dėže
- DI — - Dujotiekis
- RI — - Ryšio linija

**KITI ŽYMĖJIMAI**

- — — - Planuojamos teritorijos ribos
- — — - Esamo žemės sklypo ribos
- — — - Planuojamo žemės sklypo ribos, kampai
- — — - Statybos riba
- — — - Įvažiavimas - išvažiavimas, eismo kryptis
- — — - Gatvės ašinė linija
- — — - Gatvės raudonosios linijos
- — — - Inžinerinių tinklų koridorių ribos
- — — - Statomų statinių zona
- — — - Gyvenamosios teritorijos (G)

**PRIVALOMŲJŲ REIKALAVIMŲ ŽYMĖJIMAS:**

M	M - SKLYPO NUMERIS
N	N - SKLYPO PLOTAS, M <sup>2</sup>
1	1 - SKLYPO NAUDOJIMO BŪDAS/POBŪDIS
2	2 - LEISTINAS STATINIŲ AUKŠTIS SKLYPE METRAIS
3	3 - LEISTINAS SKLYPO UŽSTATYMO TANKUMAS
4	4 - LEISTINAS SKLYPO UŽSTATYMO INTENSIVUMAS

Žemės sklypo naudojimo būdas/pobūdis:  
G/G1 - Gyvenamosios teritorijos/Vienbučių ir dvibučių gyvenamųjų pastatų statybos.

<p align="center"><b>UAB „DARENA“</b> Geodezininko kvalifikacijos pažymėjimo numeris IGKV-370, išdavimo data 2011 06 27 El. paštas: darena@takas.lt, tel.: 868625611</p>				Atestato Nr.	<p align="center"><b>UAB „Želdima“</b>, įm.k.: 300102175 Tel.: 8 676 42727, el.p.: zeldima@yahoo.com</p>		<p align="center">Panevėžio miesto teritorijų planavimo dokumentų parengimas, II etapas. Laisvos valstybinės žemės ir probleminių teritorijų Panevėžio mieste detalusis planas. Teritorija Nr. 77. KONCEPCIJA.</p>				
Pareigos	V., pavardė	Parašas	Data	24001	Projekto vadovas	Aurelija Čergelienė	2012-12-21	Brėžinys:		Laida	
Direktorius	D. Jackus		2012		Architektas	Aidas Čergelis	2012-12-21	Konceptijos brėžinys M1:500		0	
Vykdytojas											
Užsakovas	UAB „Želdima“			Stadija	Planavimo organizatorius: Panevėžio miesto savivaldybės administracijos direktorius. Įstaigos kodas 288724610			Žymuo:	12/003-DP-77-II	Lapas	Lapų
Objektas	Panevėžio miesto teritorijų planavimo dokumentų parengimas, II etapas. Laisvos valstybinės žemės ir probleminių teritorijų Panevėžio mieste topografinė nuotrauka. Teritorija Nr. 77			DP						1	1
	Koordinatų sistema	Aukščių sistema	Mastelis								
	LKS-94	Baltijos	1:500								

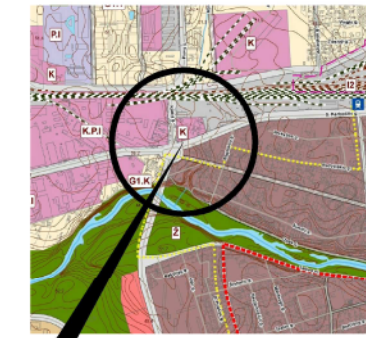

Planuojamos teritorijos situacijos  
 schema (Panevėžio miesto BP)



78 Planuojama teritorija ir jos  
 numeris (www.maps.lt)

Kadastrinis Nr.: 2701/0011:310;  
 Plotas: 0,0871 ha;  
 Atlikti kadastriniai matavimai;  
 Nuosavybės teisė: Gitana Striogienė;  
 Adresas: Katkų g. 20, Panevėžio m.;  
 Paskirtis, naudojimo būdas ir pobūdis:  
 kita, gyvenamosios teritorijos (G), mažaaukščių  
 gyvenamųjų namų statybos (G1)

Kadastrinis Nr.: 2701/0011:209;  
 Plotas: 0,0341 ha;  
 Atlikti kadastriniai matavimai;  
 Nuosavybės teisė: Daiva Dilienė;  
 Adresas: Katkų g. 20A, Panevėžio m.;  
 Paskirtis, naudojimo būdas ir pobūdis:  
 kita, gyvenamosios teritorijos (G), mažaaukščių  
 gyvenamųjų namų statybos (G1)

Kadastrinis Nr.: 2701/0011:385;  
 Plotas: 0,0420 ha;  
 Atlikti kadastriniai matavimai;  
 Nuosavybės teisė: Alfonsas Kepenis;  
 Adresas: Katkų g. 20B, Panevėžio m.;  
 Paskirtis, naudojimo būdas ir pobūdis:  
 kita, gyvenamosios teritorijos (G).

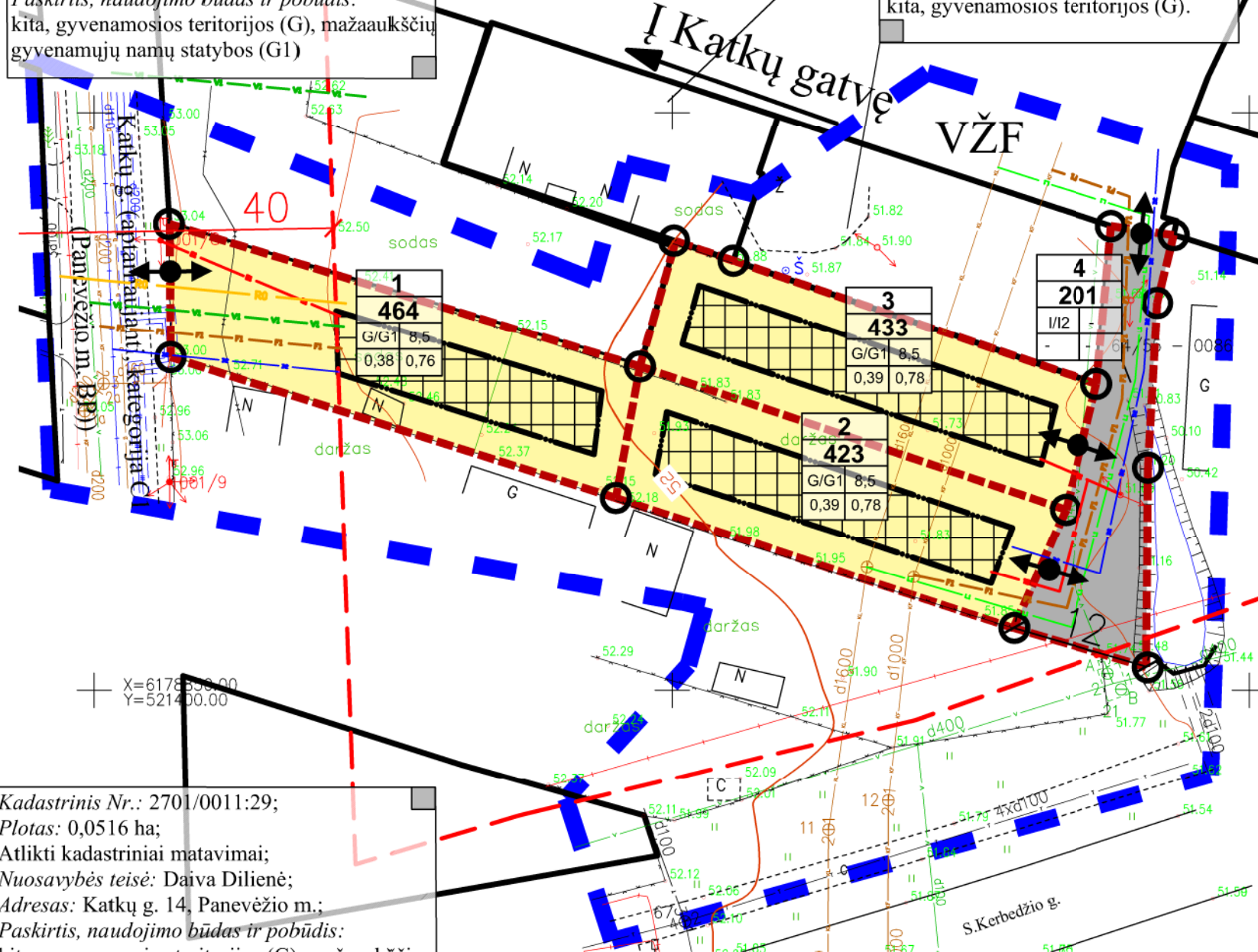

Kadastrinis Nr.: 2701/0011:29;  
 Plotas: 0,0516 ha;  
 Atlikti kadastriniai matavimai;  
 Nuosavybės teisė: Daiva Dilienė;  
 Adresas: Katkų g. 14, Panevėžio m.;  
 Paskirtis, naudojimo būdas ir pobūdis:  
 kita, gyvenamosios teritorijos (G), mažaaukščių  
 gyvenamųjų namų statybos (G1)

**SUTARTINIS ŽYMĖJIMAS**  
**INŽINERINIAI TINKLAI - ESAMI**

- KF — - Esama nuotekų (fekalinė) kanalizacija
- KL — - Esama lietaus kanalizacija
- v — - Esama vandentiekio linija
- D — - Esama drenažo linija
- — - Esama aukštos įtampos požeminė elektros linija
- — — — - Esama šilumos ir karšto vandens tiekimo linija
- — — — — - Esama žemos įtampos antžeminė elektros linija su atramomis ir elektriniais šviestuvais

**KITI ŽYMĖJIMAI**

- — — — — - Planuojamos teritorijos ribos
- — — — — - Esamo žemės sklypo ribos
- — — — — - Planuojamo žemės sklypo ribos, kampai
- — — — — - Statybos riba
- — — — — - Įvažiavimas - išvažiavimas, eismo kryptis
- — — — — - Gatvės raudonosios linijos

**INŽINERINIAI TINKLAI - PLANUOJAMI**

- VI — - Vandentiekis
- FI — - Nuotekų (fekalinė) kanalizacija
- LI — - Lietaus kanalizacija
- — — — — - Požeminis 0,4 kV elektros kabelis su paskirstymo dėže
- — — — — - Dujotiekis
- — — — — - Ryšio linija

- — — — — - Inžinerinių tinklų koridorių ribos
- — — — — - Statomų statinių zona
- — — — — - Gyvenamosios teritorijos (G)
- — — — — - Inžinerinės infrastruktūros teritorijos (I)

**PRIVALOMŲJŲ REIKALAVIMŲ ŽYMĖJIMAS:**

M	M - SKLYPO NUMERIS		
N	N - SKLYPO PLOTAS, M <sup>2</sup>		
1	2	1 - SKLYPO NAUDOJIMO BŪDAS/POBŪDIS	
2	2 - LEISTINAS STATINIŲ AUKŠTIS SKLYPE METRAIS		
3	3 - LEISTINAS SKLYPO UŽSTATYMO TAIKUMAS		
4	4 - LEISTINAS SKLYPO UŽSTATYMO INTENSYVUMAS		

Žemės sklypo naudojimo būdas/pobūdis:  
 G/G1 - Gyvenamosios teritorijos/Vienbučių ir dvibučių gyvenamųjų pastatų statybos;  
 I/I2 - Inžinerinės infrastruktūros teritorijos/Susisiekimo ir inžinerinių tinklų koridoriams.

UAB „DARENA“			
Geodezininko kvalifikacijos pažymėjimo numeris IGKV-370, išdavimo data 2011 06 27 El. paštas: darena@takas.lt, tel.: 868625611			
Pareigos	V., pavardė	Parašas	Data
Direktorius	D. Jackus		2012
Vykdytojas			
Užsakovas	UAB „Želdima“		
Objektas	Panevėžio miesto teritorijų planavimo dokumentų parengimas, II etapas. Laisvos valstybinės žemės ir probleminių teritorijų Panevėžio mieste topografinė nuotrauka. Teritorija Nr. 78		
	Koordinatų sistema	Aukščių sistema	Mastelis
	LKS-94	Baltijos	1:500

Atestato Nr.	UAB „Želdima“, įm.k.: 300102175 Tel.: 8 676 42727, el.p.: zeldima@yahoo.com			Panevėžio miesto teritorijų planavimo dokumentų parengimas, II etapas. Laisvos valstybinės žemės ir probleminių teritorijų Panevėžio mieste detalusis planas. Teritorija Nr. 78. KONCEPCIJA.		
24001	Projekto vadovas	Aurelija Čergelienė	2012-12-21	Brėžinys: Konceptijos brėžinys M1:500		Laida 0
	Architektas	Aidas Čergelis	2012-12-21	Žymuo: 12/003-DP-78-II		Lapas 1
Stadija	DP Planavimo organizatorius: Panevėžio miesto savivaldybės administracijos direktorius. Įstaigos kodas 288724610			Lapų 1		

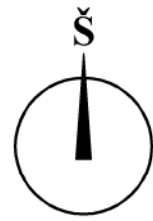

**PANEVĖŽIO MIESTO TERITORIJŲ PLANAVIMO DOKUMENTŲ PARENGIMAS, II ETAPAS. LAISVOS VALSTYBINĖS ŽEMĖS IR PROBLEMINIŲ TERITORIJŲ PANEVĖŽIO MIESTE DETALUSIS PLANAS. Teritorija Nr. 79. KONCEPCIJA.**

Kadastrinis Nr.: 2701/0012:294;  
Plotas: 0,0287ha;  
Atlikti kadastriniai matavimai;  
Nuosavybės teisė: Edita Petrauskienė, Remigijus Petrauskas;  
Adresas: Stoties g. 20, Panevėžio m.;  
Paskirtis, naudojimo būdas ir pobūdis: kita, gyvenamosios teritorijos (G), mažaaukščių gyvenamųjų namų statybos (G1)

Kadastrinis Nr.: 2701/0012:333;  
Plotas: 0,0272ha;  
Atlikti kadastriniai matavimai;  
Nuosavybės teisė: Gražina Naravienė, Stasys Mogyla, Stasė Kairienė;  
Adresas: Stoties g. 20A, Panevėžio m.;  
Paskirtis, naudojimo būdas ir pobūdis: kita, gyvenamosios teritorijos (G), mažaaukščių gyvenamųjų namų statybos (G1)

Kadastrinis Nr.: 2701/0012:275;  
Plotas: 0,0579 ha;  
Atlikti kadastriniai matavimai;  
Nuosavybės teisė: Stasė Pavydienė;  
Adresas: Marijonų g. 3A, Panevėžio m.;  
Paskirtis, naudojimo būdas ir pobūdis: kita, gyvenamosios teritorijos (G), mažaaukščių gyvenamųjų namų statybos (G1)

Kadastrinis Nr.: 2701/0012:214;  
Plotas: 0,0255 ha;  
Atlikti kadastriniai matavimai;  
Nuosavybės teisė: Povilas Vidmantas Maskoliūnas;  
Adresas: Marijonų g. 3, Panevėžio m.;  
Paskirtis, naudojimo būdas ir pobūdis: kita, gyvenamosios teritorijos (G), mažaaukščių gyvenamųjų namų statybos (G1)

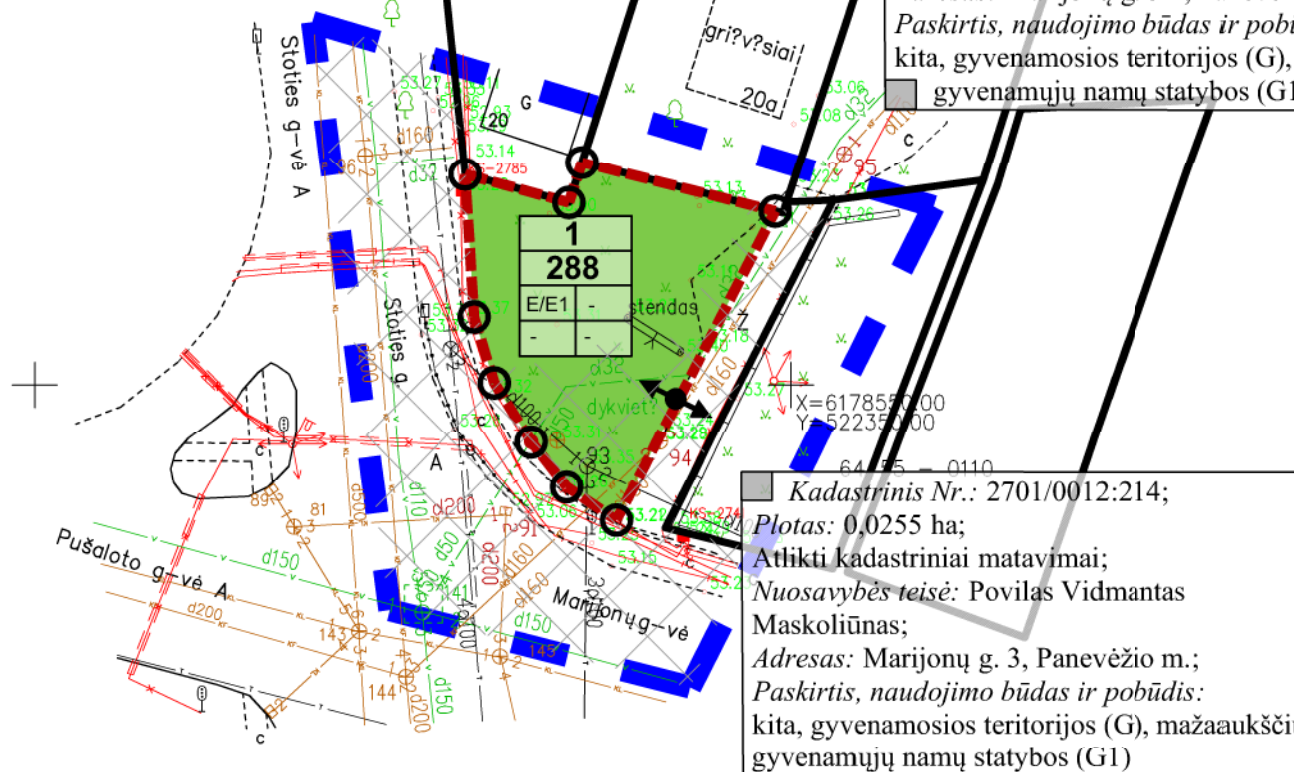

Planuojamos teritorijos situacijos schema (Panevėžio miesto BP)



79 Planuojama teritorija ir jos numeris (www.maps.lt)

**SUTARTINIS ŽYMĖJIMAS  
INŽINERINIAI TINKLAI - ESAMI**

- T — - Esama ryšio linija
- KF — - Esama nuotekų (fekalinė) kanalizacija
- KL — - Esama lietaus kanalizacija
- V — - Esama vandentiekio linija
- X — - Esama žemos įtampos požeminė elektros linija
- + — - Esama aukštos įtampos požeminė elektros linija
- + — - Esama žemos įtampos antžeminė elektros linija su atramomis ir elektriniais šviestuvais

**KITI ŽYMĖJIMAI**

- (Blue dashed line) - Planuojamos teritorijos ribos
- (Black solid line) - Esamo žemės sklypo ribos
- (Red dashed line with circle) - Planuojamo žemės sklypo ribos, kampai
- (Black dashed line) - Statybos riba
- (Black double-headed arrow) - Įvažiavimas - išvažiavimas, eismo kryptis
- (Green shaded area) - Atskirųjų želdynų teritorijos (E)
- (Cross-hatched area) - Inžinerinių tinklų koridorių ribos

**PRIVALOMŲJŲ REIKALAVIMŲ ŽYMĖJIMAS:**

M	N
1	2
3	4

M - SKLYPO NUMERIS  
N - SKLYPO PLOTAS, M<sup>2</sup>  
1 - SKLYPO NAUDOJIMO BŪDAS/POBŪDIS  
2 - LEISTINAS STATINIŲ AUKŠTIS SKLYPE METRAIS  
3 - LEISTINAS SKLYPO UŽSTATYMO TANKUMAS  
4 - LEISTINAS SKLYPO UŽSTATYMO INTENSIVUMAS

Žemės sklypo naudojimo būdas/pobūdis:  
E/E1 - Atskirųjų želdynų teritorijos/Rekreacinės paskirties želdynų.

<p align="center"><b>UAB „DARENA“</b> Geodezininko kvalifikacijos pažymėjimo numeris IGKV-370, išdavimo data 2011 06 27 El. paštas: darena@takas.lt, tel.: 868625611</p>				Atestato Nr.	<p align="center"><b>UAB „Želdima“</b>, įm.k.: 300102175 Tel.: 8 676 42727, el.p.: zeldima@yahoo.com</p>		<p align="center">Panevėžio miesto teritorijų planavimo dokumentų parengimas, II etapas. Laisvos valstybinės žemės ir probleminių teritorijų Panevėžio mieste detalusis planas. Teritorija Nr. 79. KONCEPCIJA.</p>			
Pareigos	V., pavardė	Parašas	Data	24001	Projekto vadovas	Aurelija Čergelienė	2012-12-21	Brėžinys:		Laida
Direktorius	D. Jackus		2012		Architektas	Aidas Čergelis	2012-12-21	Konceptijos brėžinys M1:500		0
Vykdytojas										
Užsakovas	UAB „Želdima“			Stadija	Planavimo organizatorius: Panevėžio miesto savivaldybės administracijos direktorius. Įstaigos kodas 288724610			Žymuo:	Lapas	Lapų
Objektas	Panevėžio miesto teritorijų planavimo dokumentų parengimas, II etapas. Laisvos valstybinės žemės ir probleminių teritorijų Panevėžio mieste topografinė nuotrauka. Teritorija Nr. 79			DP				12/003-DP-79-II	1	1
	Koordinatų sistema	Aukščių sistema	Mastelis							
	LKS-94	Baltijos	1:500							

PANEVŽIO MIESTO TERITORIJŲ PLANAVIMO DOKUMENTŲ  
PARENGIMAS, II ETAPAS. LAISVOS VALSTYBINĖS ŽEMĖS IR  
PROBLEMINIŲ TERITORIJŲ PANEVŽIO MIESTE DETALUSIS  
PLANAS. Teritorija Nr. 80. KONCEPCIJA.



Planuojamos teritorijos situacijos  
schema (Panevėžio miesto BP)



80 Planuojama teritorija ir  
jos numeris (www.maps.lt)

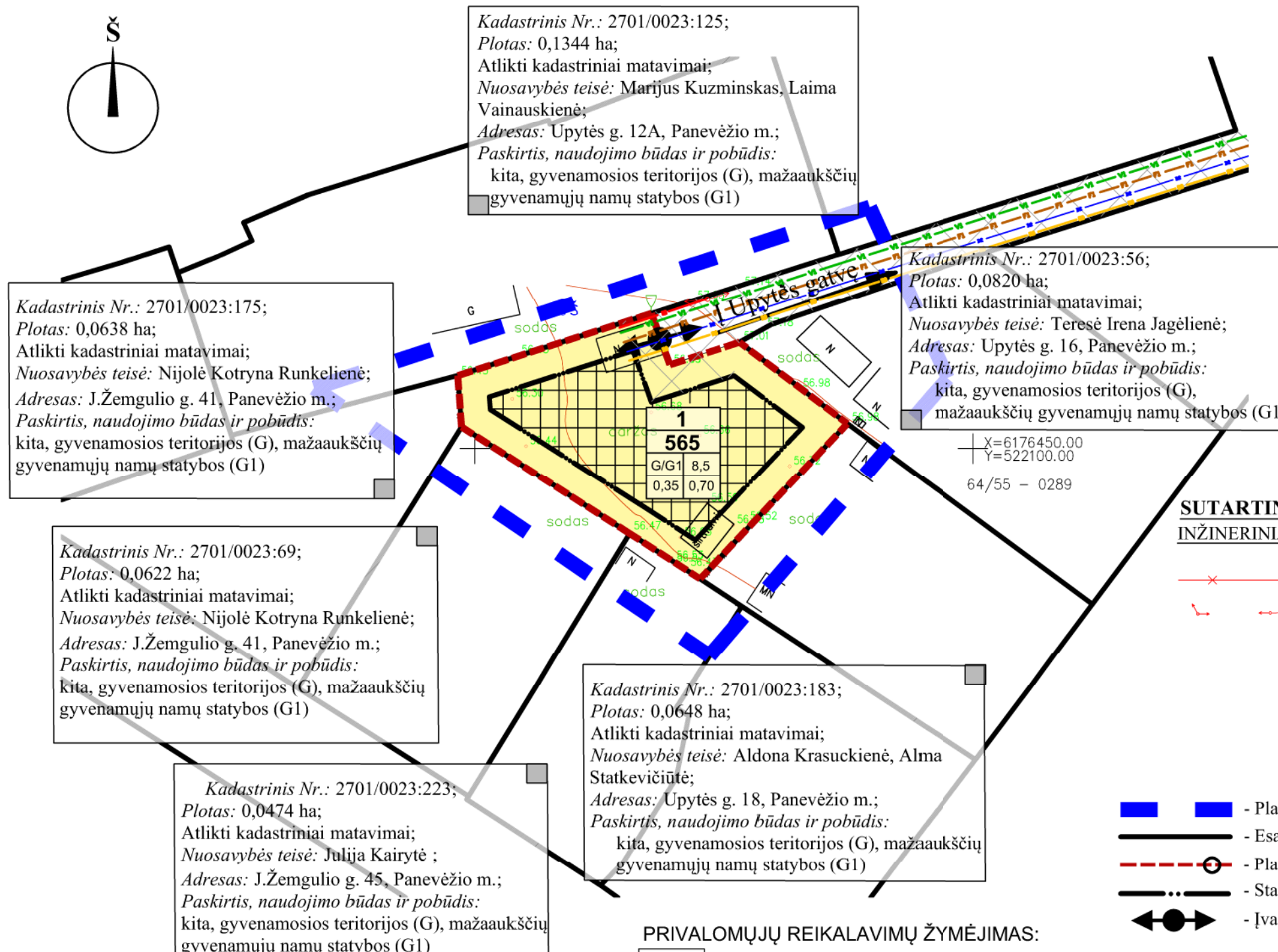

Kadastrinis Nr.: 2701/0023:125;  
Plotas: 0,1344 ha;  
Atlikti kadastriniai matavimai;  
Nuosavybės teisė: Marijus Kuzminskas, Laima Vainauskienė;  
Adresas: Upytės g. 12A, Panevėžio m.;  
Paskirtis, naudojimo būdas ir pobūdis:  
kita, gyvenamosios teritorijos (G), mažaaukščių gyvenamųjų namų statybos (G1)

Kadastrinis Nr.: 2701/0023:56;  
Plotas: 0,0820 ha;  
Atlikti kadastriniai matavimai;  
Nuosavybės teisė: Teresė Irena Jagėlienė;  
Adresas: Upytės g. 16, Panevėžio m.;  
Paskirtis, naudojimo būdas ir pobūdis:  
kita, gyvenamosios teritorijos (G), mažaaukščių gyvenamųjų namų statybos (G1)

Kadastrinis Nr.: 2701/0023:175;  
Plotas: 0,0638 ha;  
Atlikti kadastriniai matavimai;  
Nuosavybės teisė: Nijolė Kotryna Runkelienė;  
Adresas: J.Žemglio g. 41, Panevėžio m.;  
Paskirtis, naudojimo būdas ir pobūdis:  
kita, gyvenamosios teritorijos (G), mažaaukščių gyvenamųjų namų statybos (G1)

Kadastrinis Nr.: 2701/0023:69;  
Plotas: 0,0622 ha;  
Atlikti kadastriniai matavimai;  
Nuosavybės teisė: Nijolė Kotryna Runkelienė;  
Adresas: J.Žemglio g. 41, Panevėžio m.;  
Paskirtis, naudojimo būdas ir pobūdis:  
kita, gyvenamosios teritorijos (G), mažaaukščių gyvenamųjų namų statybos (G1)

Kadastrinis Nr.: 2701/0023:223;  
Plotas: 0,0474 ha;  
Atlikti kadastriniai matavimai;  
Nuosavybės teisė: Julija Kairytė;  
Adresas: J.Žemglio g. 45, Panevėžio m.;  
Paskirtis, naudojimo būdas ir pobūdis:  
kita, gyvenamosios teritorijos (G), mažaaukščių gyvenamųjų namų statybos (G1)

Kadastrinis Nr.: 2701/0023:183;  
Plotas: 0,0648 ha;  
Atlikti kadastriniai matavimai;  
Nuosavybės teisė: Aldona Krasuckienė, Alma Statkevičiūtė;  
Adresas: Upytės g. 18, Panevėžio m.;  
Paskirtis, naudojimo būdas ir pobūdis:  
kita, gyvenamosios teritorijos (G), mažaaukščių gyvenamųjų namų statybos (G1)

X=6176450.00  
Y=522100.00  
64/55 - 0289

**SUTARTINIS ŽYMĖJIMAS**  
**INŽINERINIAI TINKLAI - ESAMI**

- Esama žemos įtampos elektros linija
- Esama žemos įtampos antžeminė elektros linija su atramomis

**INŽINERINIAI TINKLAI - PLANUOJAMI**

- Vandentiekis
- Nuotekų (fekalinė) kanalizacija
- Lietaus kanalizacija
- Požeminis 0,4 kV elektros kabelis su paskirstymo dėže
- Dujotiekis
- Ryšio linija

**KITI ŽYMĖJIMAI**

- Planuojamos teritorijos ribos
- Esamo žemės sklypo ribos
- Planuojamo žemės sklypo ribos, kampai
- Statybos riba
- Įvažiavimas - išvažiavimas, eismo kryptis
- Inžinerinių tinklų koridorių ribos
- Statomų statinių zona
- Gyvenamosios teritorijos (G)

**PRIVALOMŲJŲ REIKALAVIMŲ ŽYMĖJIMAS:**

M	N	N - SKLYPO PLOTAS, M <sup>2</sup>
1	2	1 - SKLYPO NAUDOJIMO BŪDAS/POBŪDIS
2	3	2 - LEISTINAS STATINIŲ AUKŠTIS SKLYPE METRAIS
3	4	3 - LEISTINAS SKLYPO UŽSTATYMO TANKUMAS
4		4 - LEISTINAS SKLYPO UŽSTATYMO INTENSYVUMAS

Žemės sklypo naudojimo būdas/pobūdis:  
G/G1 - Gyvenamosios teritorijos/Vienbučių ir dviabučių gyvenamųjų pastatų statybos.

<p align="center"><b>UAB „DARENA“</b> Geodezininko kvalifikacijos pažymėjimo numeris IGKV-370, išdavimo data 2011 06 27 El. paštas: darena@takas.lt, tel.: 868625611</p>				Atestato Nr.	<p align="center"><b>UAB „Želdima“</b>, įm.k.: 300102175 Tel.: 8 676 42727, el.p.: zeldima@yahoo.com</p>		<p align="center">Panevėžio miesto teritorijų planavimo dokumentų parengimas, II etapas. Laisvos valstybinės žemės ir probleminių teritorijų Panevėžio mieste detalusis planas. Teritorija Nr. 80. KONCEPCIJA.</p>				
Pareigos	V., pavardė	Parašas	Data	24001	Projekto vadovas	Aurelija Čergelienė	2012-12-21	Brėžinys:		Laida	
Direktorius	D. Jackus		2012		Architektas	Aidas Čergelis	2012-12-21	Konceptijos brėžinys M1:500		0	
Vykdytojas											
Užsakovas	UAB „Želdima“			Stadija	Planavimo organizatorius: Panevėžio miesto savivaldybės administracijos direktorius. Įstaigos kodas 288724610			Žymuo:	12/003-DP-80-II	Lapas	Lapų
Objektas	Panevėžio miesto teritorijų planavimo dokumentų parengimas, II etapas. Laisvos valstybinės žemės ir probleminių teritorijų Panevėžio mieste topografinė nuotrauka. Teritorija Nr. 80									1	1
	Koordinatų sistema	Aukščių sistema	Mastelis								
	LKS-94	Baltijos	1:500								

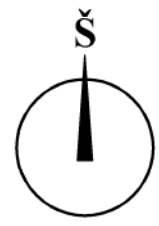

Kadastrinis Nr.: 2701/0020:206;  
Plotas: 0,1390 ha;  
Atlikti kadastriniai matavimai;  
Nuosavybės teisė: Nedas Zuperskas, Vaida Zuperskienė, Silvijus Antanas Zuperskas;  
Adresas: A.Smetonos g. 31, Panevėžio m.;  
Paskirtis, naudojimo būdas ir pobūdis: kita, gyvenamosios teritorijos (G), mažaaukščių gyvenamųjų namų statybos (G1)

Kadastrinis Nr.: 2701/0020:30;  
Plotas: 0,0179 ha;  
Atlikti kadastriniai matavimai;  
Nuosavybės teisė: Regina Elvyra Indienė;  
Adresas: A.Smetonos g. 29B, Panevėžio m.;  
Paskirtis, naudojimo būdas ir pobūdis: kita, gyvenamosios teritorijos (G), mažaaukščių gyvenamųjų namų statybos (G1)

Kadastrinis Nr.: 2701/0020:243;  
Plotas: 0,0264 ha;  
Atlikti kadastriniai matavimai;  
Nuosavybės teisė: Lietuvos Respublika, Edita Oniūnienė, Virgilijus Oniūnas, Marija Zopelienė, Vitalijus Palienas;  
Adresas: A.Smetonos g. 29A, Panevėžio m.;  
Paskirtis, naudojimo būdas ir pobūdis: kita, gyvenamosios teritorijos (G), mažaaukščių gyvenamųjų namų statybos (G1)

Kadastrinis Nr.: 2701/0020:244;  
Plotas: 0,0809 ha;  
Atlikti kadastriniai matavimai;  
Nuosavybės teisė: Vilius Šeškanas, Vida Dilienė, Justina Dilytė-Belal, Vytautas Juška, Laimas Kytra;  
Adresas: A.Smetonos g. 29, Panevėžio m.;  
Paskirtis, naudojimo būdas ir pobūdis: kita, gyvenamosios teritorijos (G), mažaaukščių gyvenamųjų namų statybos (G1)

Kadastrinis Nr.: 2701/0020:153;  
Plotas: 0,1722 ha;  
Atlikti kadastriniai matavimai;  
Nuosavybės teisė: Sigitas Jakštonis;  
Adresas: A.Smetonos g. 27, Panevėžio m.;  
Paskirtis, naudojimo būdas ir pobūdis: kita, gyvenamosios teritorijos (G), mažaaukščių gyvenamųjų namų statybos (G1)

**PASTABA:** žemės sklypas, kad. Nr.2701/0020:30, plotas yra 0,0179 ha, susideda iš trijų atskirų vienetų. Siūloma koncepcija: apjungti visus tris vienetus į vieną, paliekant tą patį (0,0179 ha) plotą.



Planuojamos teritorijos situacijos schema (Panevėžio miesto BP)



81 Planuojama teritorija ir jos numeris (www.maps.lt)

**SUTARTINIS ŽYMĖJIMAS**  
**INŽINERINIAI TINKLAI - ESAMI**

- τ — - Esama ryšio linija
- + — - Esamos kabelinės ryšių linijos
- KF — - Esama nuotekų (fekalinė) kanalizacija
- v — - Esama vandentiekio linija
- X — - Esama žemos įtampos požeminė elektros linija
- + — - Esama aukštos įtampos požeminė elektros linija
- — — - Esama šilumos ir karšto vandens tiekimo linija
- — — - Esama žemos įtampos antžeminė elektros linija su atramomis

**KITI ŽYMĖJIMAI**

- ■ - Planuojamos teritorijos ribos
- — - Esamo žemės sklypo ribos
- — — - Planuojamo žemės sklypo ribos, kampai
- X — - Esamo sklypo naikinama riba
- ■ - Gyvenamosios teritorijos (G)
- ■ ■ ■ - Esamas užstatymas
- ↔ - Įvažiavimas - išvažiavimas, eismo kryptis
- — — - Gatvės raudonosios linijos

**PRIVALOMŲJŲ REIKALAVIMŲ ŽYMĖJIMAS:**

M	M - SKLYPO NUMERIS
N	N - SKLYPO PLOTAS, M <sup>2</sup>
1	1 - SKLYPO NAUDOJIMO BŪDAS/POBŪDIS
2	2 - LEISTINAS STATINIŲ AUKŠTIS SKLYPE METRAIS
3	3 - LEISTINAS SKLYPO UŽSTATYMO TANKUMAS
4	4 - LEISTINAS SKLYPO UŽSTATYMO INTENSYVUMAS

Žemės sklypo naudojimo būdas/pobūdis:  
G/G1 - Gyvenamosios teritorijos/Vienbučių ir dvibučių gyvenamųjų pastatų statybos.

UAB „DARENA“			
Geodezininko kvalifikacijos pažymėjimo numeris IGKV-370, išdavimo data 2011 06 27 El. paštas: darena@takas.lt, tel.: 868625611			
Pareigos	V., pavardė	Parašas	Data
Direktorius	D. Jackus		2012
Vykdytojas			A.V.
Užsakovas	UAB „Želdima“		
Objektas	Panevėžio miesto teritorijų planavimo dokumentų parengimas, II etapas. Laisvos valstybinės žemės ir probleminių teritorijų Panevėžio mieste topografinė nuotrauka. Teritorija Nr. 81		
	Koordinatų sistema	Aukščių sistema	Mastelis
	LKS-94	Baltijos	1:500

Atestato Nr.	UAB „Želdima“, įm.k.: 300102175 Tel.: 8 676 42727, el.p.: zeldima@yahoo.com			Panevėžio miesto teritorijų planavimo dokumentų parengimas, II etapas. Laisvos valstybinės žemės ir probleminių teritorijų Panevėžio mieste detalusis planas. Teritorija Nr. 81. KONCEPCIJA.		
24001	Projekto vadovas	Aurelija Čergelienė	2012-12-21	Brėžinys: Konceptijos brėžinys M1:500		Laida 0
	Architektas	Aidas Čergelis	2012-12-21	Žymuo: 12/003-DP-81-II		Lapas 1
Stadija	DP Planavimo organizatorius: Panevėžio miesto savivaldybės administracijos direktorius. Įstaigos kodas 288724610			Lapas 1		Lapų 1

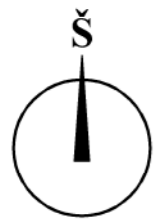

**PANEVĖŽIO MIESTO TERITORIJŲ PLANAVIMO DOKUMENTŲ PARENGIMAS, II ETAPAS. LAISVOS VALSTYBINĖS ŽEMĖS IR PROBLEMINIŲ TERITORIJŲ PANEVĖŽIO MIESTE DETALUSIS PLANAS. Teritorija Nr. 82. KONCEPCIJA.**



Planuojamos teritorijos situacijos schema (Panevėžio miesto BP)



82 Planuojama teritorija ir jos numeris (www.maps.lt)

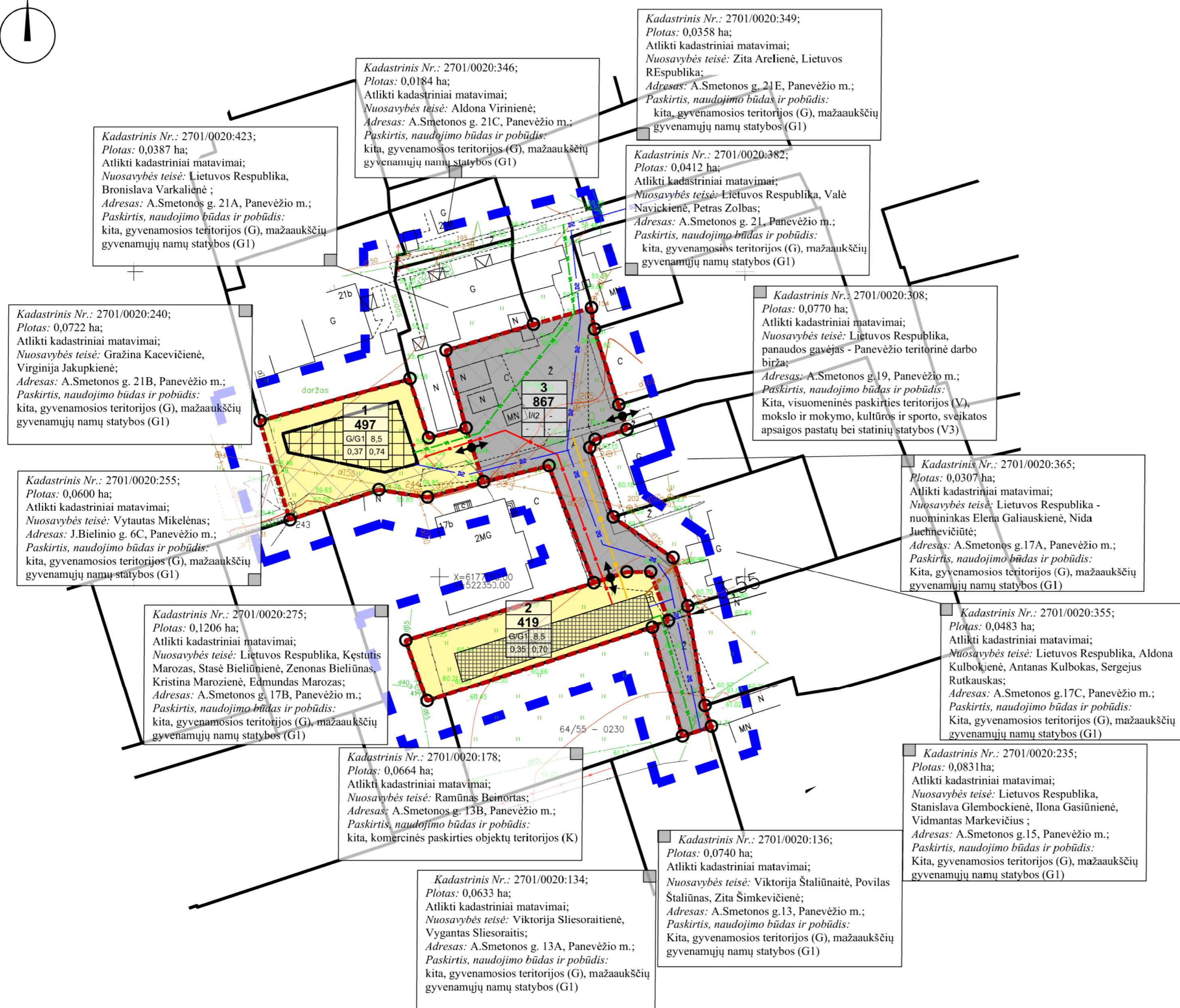

**SUTARTINIS ŽYMĖJIMAS**  
**INŽINERINIAI TINKLAI - ESAMI**

- Esama ryšio linija
- Esamos kabelinės ryšių linijos
- Esama nuotekų (fekalinė) kanalizacija
- Esama vandentiekio linija
- Esama žemos įtampos antžeminė elektros linija su atramomis

**INŽINERINIAI TINKLAI - PLANUOJAMI**

- Vandentiekis
- Nuotekų (fekalinė) kanalizacija
- Lietaus kanalizacija
- Požeminis 0,4 kV elektros kabelis su paskirstymo dėže
- Dujotiekis
- Ryšio linija

**KITI ŽYMĖJIMAI**

- Planuojamos teritorijos ribos
- Esamo žemės sklypo ribos
- Planuojamo žemės sklypo ribos, kampai
- Įvažiavimas - išvažiavimas, eisimo kryptis
- Gyvenamosios teritorijos (G)
- Inžinerinės infrastruktūros teritorijos (I)
- Inžinerinių tinklų koridorių ribos
- Statomų statinių zona
- Esamas užstatymas

**PRIVALOMŲJŲ REIKALAVIMŲ ŽYMĖJIMAS:**

M	N	1	2	3	4
M - SKLYPO NUMERIS	N - SKLYPO PLOTAS, M <sup>2</sup>	1 - SKLYPO NAUDOJIMO BŪDAS/POBŪDIS	2 - LEISTINAS STATINIŲ AUKŠTIS SKLYPE METRAIS	3 - LEISTINAS SKLYPO UŽSTATYMO TANKUMAS	4 - LEISTINAS SKLYPO UŽSTATYMO INTENSIVUMAS

Žemės sklypo naudojimo būdas/pobūdis:  
G/G1 - Gyvenamosios teritorijos/Vienbučių ir dvibučių gyvenamųjų pastatų statybos;  
I/I2 - Inžinerinės infrastruktūros teritorijos/Susisiekimo ir inžinerinių tinklų koridoriams.

UAB „DARENA“			
Geodezininko kvalifikacijos pažymėjimo numeris 1GKV-370, išdavimo data 2011 06 27 El. paštas: darena@takas.lt, tel.: 868625611			
Pareigos	V., pavardė	Parašas	Data
Direktorius Vykdytojas	D. Jaekus		2012
Užsakovas	UAB „Zeldima“		
Objektas	Panevėžio miesto teritorijų planavimo dokumentų parengimas, II etapas. Laisvos valstybinės žemės ir probleminių teritorijų Panevėžio mieste topografinė nuotrauka. Teritorija Nr. 82		

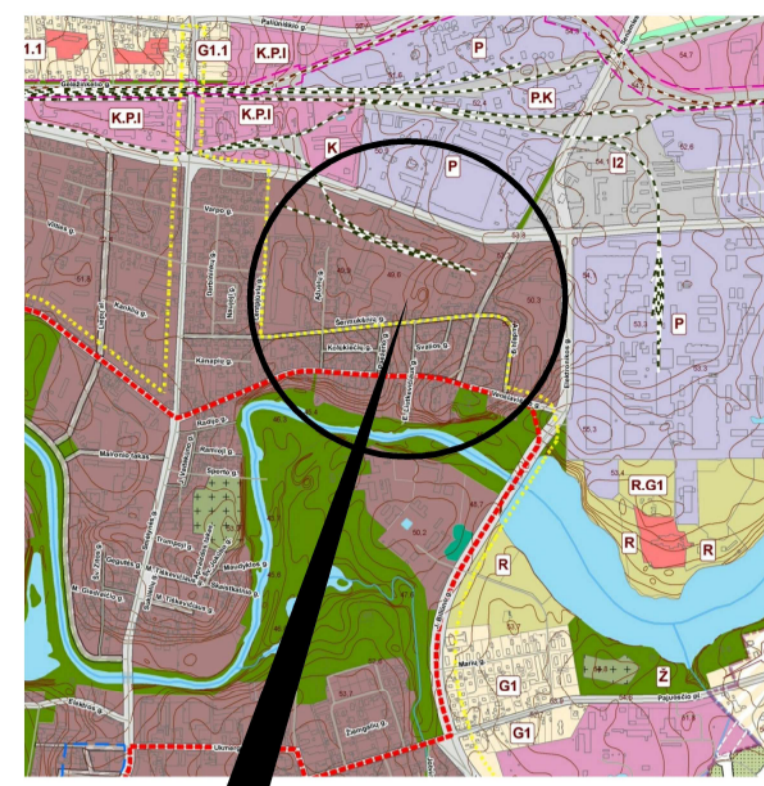
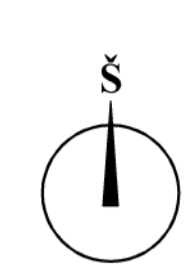

Planuojamos teritorijos situacijos schema (Panevėžio miesto BP)

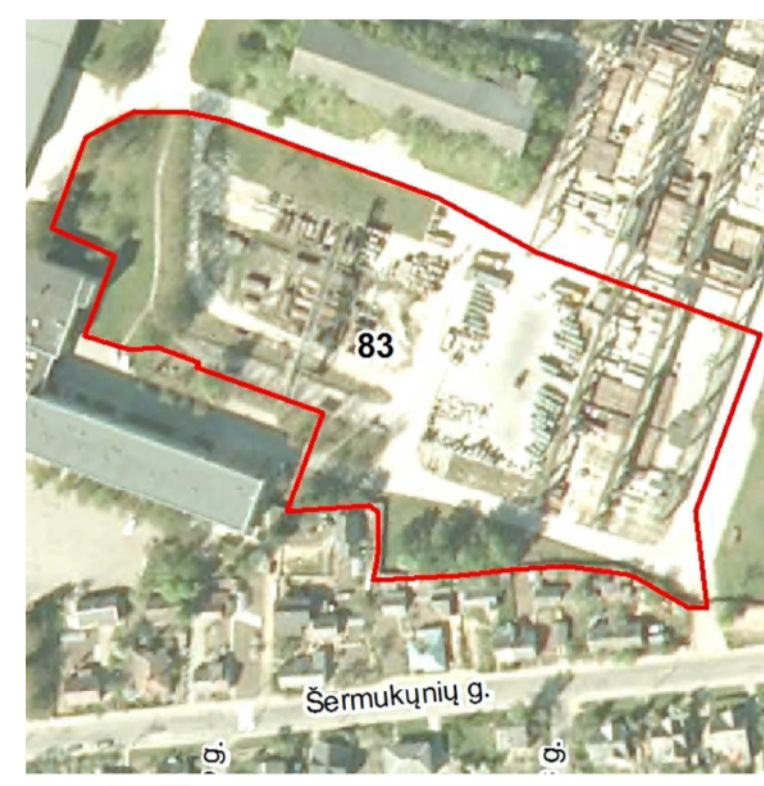

83 Planuojama teritorija ir jos numeris (www.maps.lt)

Kadastrinis Nr.: 2701/0013:399;  
Plotas: 0,3246 ha;  
Atlikti kadastriniai matavimai;  
Nuosavybės teisė: Lietuvos Respublika - nuomininkas: UAB „Panevėžio gelžbetonis“;  
Adresas: S.Kerbedžio g. 52, Panevėžio m.;  
Paskirtis, naudojimo būdas ir pobūdis: kita, pramonės ir sandėliavimo objektų teritorijos (P)

Kadastrinis Nr.: 2701/0013:400;  
Plotas: 1,6185 ha;  
Atlikti kadastriniai matavimai;  
Nuosavybės teisė: Lietuvos Respublika, patikėtinis: Nacionalinė žemės tarnyba prie žemės ūkio ministerijos - nuomininkas: UAB „Panevėžio gelžbetonis“;  
Adresas: Šermukšnių g. 31C, Panevėžio m.;  
Paskirtis, naudojimo būdas ir pobūdis: kita, pramonės ir sandėliavimo objektų teritorijos (P)

Kadastrinis Nr.: 2701/0013:460;  
Plotas: 1,6185 ha;  
Atlikti kadastriniai matavimai;  
Nuosavybės teisė: Lietuvos Respublika, patikėtinis: Nacionalinė žemės tarnyba prie žemės ūkio ministerijos, nuomininkas: Egidijus Ruzas;  
Adresas: Šermukšnių g. 31A, Panevėžio m.;  
Paskirtis, naudojimo būdas ir pobūdis: kita, visuomeninės paskirties teritorijos (V), mokslo, kultūros, sporto ir gydymo paskirties pastatų bei statinių statybos (V3).

Kadastrinis Nr.: 2701/0013:402;  
Plotas: 0,3966 ha;  
Atlikti kadastriniai matavimai;  
Nuosavybės teisė: Lietuvos Respublika - nuomininkas: UAB „Swedbank lizingas“, V.Motiejūno firma „Vivalita“, Regina Kopūstienė, UAB „Santeka“, VšĮ Panevėžio Šermukšnių darbo rinkos mokymo centras;  
Adresas: Šermukšnių g. 31, Panevėžio m.;  
Paskirtis, naudojimo būdas ir pobūdis: kita, pramonės ir sandėliavimo objektų teritorijos (P).

Kadastrinis Nr.: 2701/0013:289;  
Plotas: 0,0707 ha;  
Atlikti kadastriniai matavimai;  
Nuosavybės teisė: Dalia Paslauskienė, Bronislaava Mockūnienė;  
Adresas: Šermukšnių g. 39A, Panevėžio m.;  
Paskirtis, naudojimo būdas ir pobūdis: kita, gyvenamosios teritorijos (G), mažaukščių gyvenamųjų namų statybos (G1).

Kadastrinis Nr.: 2701/0013:229;  
Plotas: 0,0713 ha;  
Atlikti kadastriniai matavimai;  
Nuosavybės teisė: Joana Ilčiukienė;  
Adresas: Šermukšnių g. 41, Panevėžio m.;  
Paskirtis, naudojimo būdas ir pobūdis: kita, gyvenamosios teritorijos (G), mažaukščių gyvenamųjų namų statybos (G1).

Kadastrinis Nr.: 2701/0013:427;  
Plotas: 0,0387 ha;  
Atlikti kadastriniai matavimai;  
Nuosavybės teisė: Vijoleta Vanagienė, Bronius Rauba, Lietuvos Respublika, Zigmantas Bačelis;  
Adresas: Šermukšnių g. 45, Panevėžio m.;  
Paskirtis, naudojimo būdas ir pobūdis: kita, gyvenamosios teritorijos (G), mažaukščių gyvenamųjų namų statybos (G1).

Kadastrinis Nr.: 2701/0013:255;  
Plotas: 0,0722 ha;  
Atlikti kadastriniai matavimai;  
Nuosavybės teisė: Regina Kriaupienė, Aloyzas Kaušakys;  
Adresas: Šermukšnių g. 43, Panevėžio m.;  
Paskirtis, naudojimo būdas ir pobūdis: kita, gyvenamosios teritorijos (G), mažaukščių gyvenamųjų namų statybos (G1).

1  
13328  
P/P1 12

2  
2857  
I/I2

Kadastrinis Nr.: 2701/0013:401;  
Plotas: 0,4285 ha;  
Atlikti kadastriniai matavimai;  
Nuosavybės teisė: Lietuvos Respublika - nuomininkas: UAB „Panevėžio gelžbetonis“;  
Adresas: Šermukšnių g. 31D, Panevėžio m.;  
Paskirtis, naudojimo būdas ir pobūdis: kita, pramonės ir sandėliavimo objektų teritorijos (P)

Šermukšnių g. (pagalbinė, kategorija D (Panevėžio m. BP))

SUTARTINIS ŽYMĖJIMAS  
INŽINERINIAI TINKLAI - ESAMI

- Esama nuotekų (fekalinė) kanalizacija
- Esama lietus kanalizacija
- Esama vandentiekio linija
- Esama drenažo linija
- Esama žemos įtampos požeminė elektros linija
- Esama šilumos ir karšto vandens tiekimo linija

KITI ŽYMĖJIMAI

- Planuojamos teritorijos ribos
- Esamo žemės sklypo ribos
- Planuojamo žemės sklypo ribos, kampai
- Gatvės ašinė linija
- Gatvės raudonosios linijos
- Ivažiavimas - išvažiavimas, eismo kryptis
- Inžinerinių tinklų koridorių ribos
- Esamas užstatymas
- Servitutų ribos
- Inžinerinės infrastruktūros teritorijos (I)
- Pramonės ir sandėliavimo objektų teritorijos (P)

PRIVALOMŲJŲ REIKALAVIMŲ ŽYMĖJIMAS:

M	N	1	2	3	4
M - SKLYPO NUMERIS	N - SKLYPO PLOTAS, M <sup>2</sup>	1 - SKLYPO NAUDOJIMO BŪDAS/POBŪDIS	2 - LEISTINAS STATINIŲ AUKŠTIS SKLYPE METRAIS	3 - LEISTINAS SKLYPO UŽSTATYMO TANKUMAS	4 - LEISTINAS SKLYPO UŽSTATYMO INTENSIVYVUMAS

Žemės sklypo naudojimo būdas/pobūdis:  
P/P1 - Pramonės ir sandėliavimo objektų teritorijos/Pramonės ir sandėliavimo įmonių statybos;  
I/I2 - Inžinerinės infrastruktūros teritorijos/Susisiekimo ir inžinerinių tinklų koridoriai.

UAB „DARENA“			
Geodezininko kvalifikacijos pažymėjimo numeris 1GKV-370, išdavimo data 2011 06 27			
El. paštas: darena@takas.lt, tel.: 868625611			
Pareigos	V., pavardė	Parašas	Data
Direktorius	D. Jackus		2012
Užsakovas	UAB „Želdima“		
Objektas	Panevėžio miesto teritorijų planavimo dokumentų parengimas, II etapas. Laisvos valstybinės žemės ir probleminių teritorijų Panevėžio mieste topografinė nuotrauka. Teritorija Nr. 83		
Koordinatų sistema	Aukščių sistema	Mastelis	
LKS-94	Baltijos	1:500	

Atestato Nr.	UAB „Želdima“, im.k.: 300102175 Tel.: 8 676 42727, el.p.: zeldima@yahoo.com	Panevėžio miesto teritorijų planavimo dokumentų parengimas, II etapas. Laisvos valstybinės žemės ir probleminių teritorijų Panevėžio mieste detalusis planas. Teritorija Nr. 83. KONCEPCIJA.
24001	Projekto vadovas Aurelija Čergelienė	Brėžinys: 2012-12-21
	Architektas Aidas Čergelis	2012-12-21
Studija DP	Planavimo organizatorius: Panevėžio miesto savivaldybės administracijos direktorius. Įstaigos kodas 288724610	Žymuo: 12/003-DP-83-II
		Lapas 1
		Lapų 1

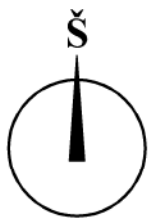

Kadastrinis Nr.: 2701/0013:405;  
 Plotas: 0,3804 ha;  
 Atlikti kadastriniai matavimai;  
 Nuosavybės teisė: Lietuvos Respublika - nuomininkas:  
 UAB „Žlugtas“;  
 Adresas: Elektronikos g. 15, Panevėžio m.;  
 Paskirtis, naudojimo būdas ir pobūdis:  
 kita, pramonės ir sandėliavimo objektų teritorijos (P)

Kadastrinis Nr.: 2701/0013:407;  
 Plotas: 0,0529 ha;  
 Atlikti kadastriniai matavimai;  
 Nuosavybės teisė: Remigijus Bričas, Valentina Raguckienė, Janina Abramavičienė, Arvydas Abramavičius, Jonas Abramavičius;  
 Adresas: Elektronikos g. 11A, Panevėžio m.;  
 Paskirtis, naudojimo būdas ir pobūdis:  
 kita, pramonės ir sandėliavimo objektų teritorijos (P)

Kadastrinis Nr.: 2701/0013:323;  
 Plotas: 0,1638 ha;  
 Atlikti kadastriniai matavimai;  
 Nuosavybės teisė: Lietuvos Respublika - nuomininkas UAB NT Valdos  
 Adresas: Tinklų g. 2A, Panevėžio m.;  
 Paskirtis, naudojimo būdas ir pobūdis:  
 kita, inžinerinės infrastruktūros teritorijos (I), susisiekimo ir onžinerinių komunikacijų aptarnavimo objektų statybos (I1).

Kadastrinis Nr.: 2701/0013:187;  
 Plotas: 0,5517 ha;  
 Atlikti kadastriniai matavimai;  
 Nuosavybės teisė: Lietuvos Respublika - nuomininkas UAB „Dujotiekio statyba“;  
 Adresas: Elektronikos g. 11, Panevėžio m.;  
 Paskirtis, naudojimo būdas ir pobūdis:  
 kita, pramonės ir sandėliavimo objektų teritorijos (P).

**PRIVALOMŲJŲ REIKALAVIMŲ ŽYMĖJIMAS:**

M	M - SKLYPO NUMERIS		
N	N - SKLYPO PLOTAS, M <sup>2</sup>		
1	2	1 - SKLYPO NAUDOJIMO BŪDAS/POBŪDIS	
3	4	2 - LEISTINAS STATINIŲ AUKŠTIS SKLYPE METRAIS	
		3 - LEISTINAS SKLYPO UŽSTATYMO TANKUMAS	
		4 - LEISTINAS SKLYPO UŽSTATYMO INTENSIVUMAS	

Žemės sklypo naudojimo būdas/pobūdis:  
 K/K1 - Komercinės paskirties objektų teritorijos/Prekybos, paslaugų ir pramogų objektų statybos.

UAB „DARENA“			
Geodezininko kvalifikacijos pažymėjimo numeris IGKV-370, išdavimo data 2011 06 27 El. paštas: darena@takas.lt, tel.: 868625611			
Pareigos	V., pavardė	Parašas	Data
Direktorius	D. Jackus		2012
Vykdytojas			A.V.
Užsakovas	UAB „Želdima“		
Objektas	Panevėžio miesto teritorijų planavimo dokumentų parengimas, II etapas. Laisvos valstybinės žemės ir probleminių teritorijų Panevėžio mieste topografinė nuotrauka. Teritorija Nr. 84		
	Koordinatų sistema	Aukščių sistema	Mastelis
	LKS-94	Baltijos	1:500

Atestato Nr.	UAB „Želdima“, įm.k.: 300102175 Tel.: 8 676 42727, el.p.: zeldima@yahoo.com		
24001	Projekto vadovas	Aurelija Čergelienė	2012-12-21
	Architektas	Aidas Čergelis	2012-12-21
Stadija	Planavimo organizatorius: Panevėžio miesto savivaldybės administracijos direktorius. Įstaigos kodas 288724610		

Panevėžio miesto teritorijų planavimo dokumentų parengimas, II etapas. Laisvos valstybinės žemės ir probleminių teritorijų Panevėžio mieste detalusis planas. Teritorija Nr. 84. KONCEPCIJA.			
Brėžinys:		Laida	
Konceptijos brėžinys M1:500		0	
Žymuo:		Lapas	Lapų
12/003-DP-84-II		1	1



**PANEVĖŽIO MIESTO TERITORIJŲ PLANAVIMO DOKUMENTŲ PARENGIMAS, II ETAPAS. LAISVOS VALSTYBINĖS ŽEMĖS IR PROBLEMINIŲ TERITORIJŲ PANEVĖŽIO MIESTE DETALUSIS PLANAS. Teritorija Nr. 84. KONCEPCIJA.**

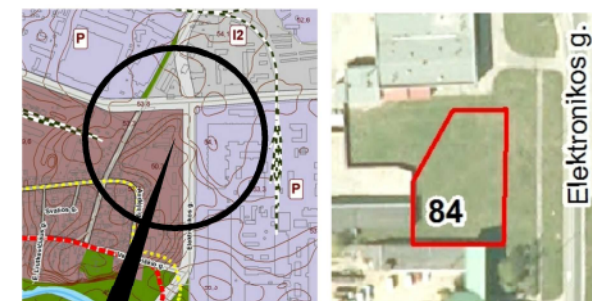

Planuojamos teritorijos situacijos schema (Panevėžio miesto BP) ir jos numeris (www.maps.lt)

**SUTARTINIS ŽYMĖJIMAS INŽINERINIAI TINKLAI - ESAMI**

- Esama ryšio linija
- Esama nuotekų (fekalinė) kanalizacija
- Esama lietaus kanalizacija
- Esama vandentiekio linija
- Esama drenažo linija
- Esama žemos įtampos požeminė elektros linija
- Esama aukštos įtampos požeminė elektros linija
- Esama šilumos ir karšto vandens tiekimo linija
- Esama dujotiekio linija
- Esama žemos įtampos antžeminė elektros linija su atramomis ir elektriniais šviestuvais

**INŽINERINIAI TINKLAI - PLANUOJAMI**

- Vandentiekis
- Nuotekų (fekalinė) kanalizacija
- Lietaus kanalizacija
- Požeminis 0,4 kV elektros kabelis su paskirstymo dėže
- Dujotiekis
- Ryšio linija
- Esamos fekalinės kanalizacijos iškėlimas į inžinerinių tinklų koridorių
- Esamos lietaus kanalizacijos iškėlimas į inžinerinių tinklų koridorių

**KITI ŽYMĖJIMAI**

- Planuojamos teritorijos ribos
- Esamo žemės sklypo ribos
- Planuojamo žemės sklypo ribos, kampai
- Gatvės raudonosios linijos
- Gatvės ašinė linija
- Įvažiavimas - išvažiavimas, eismo kryptis
- Komercinės paskirties objektų teritorijos (K)
- Inžinerinių tinklų koridorių ribos
- Statomų statinių zona

PANEVĖŽIO MIESTO TERITORIJŲ PLANAVIMO DOKUMENTŲ  
PARENGIMAS, II ETAPAS. LAISVOS VALSTYBINĖS ŽEMĖS IR  
PROBLEMINIŲ TERITORIJŲ PANEVĖŽIO MIESTE DETALUSIS  
PLANAS. Teritorija Nr. 86. KONCEPCIJA.



Planuojamos teritorijos situacijos schema  
(Panevėžio miesto BP)



86 Planuojama teritorija ir jos numeris (www.maps.lt)

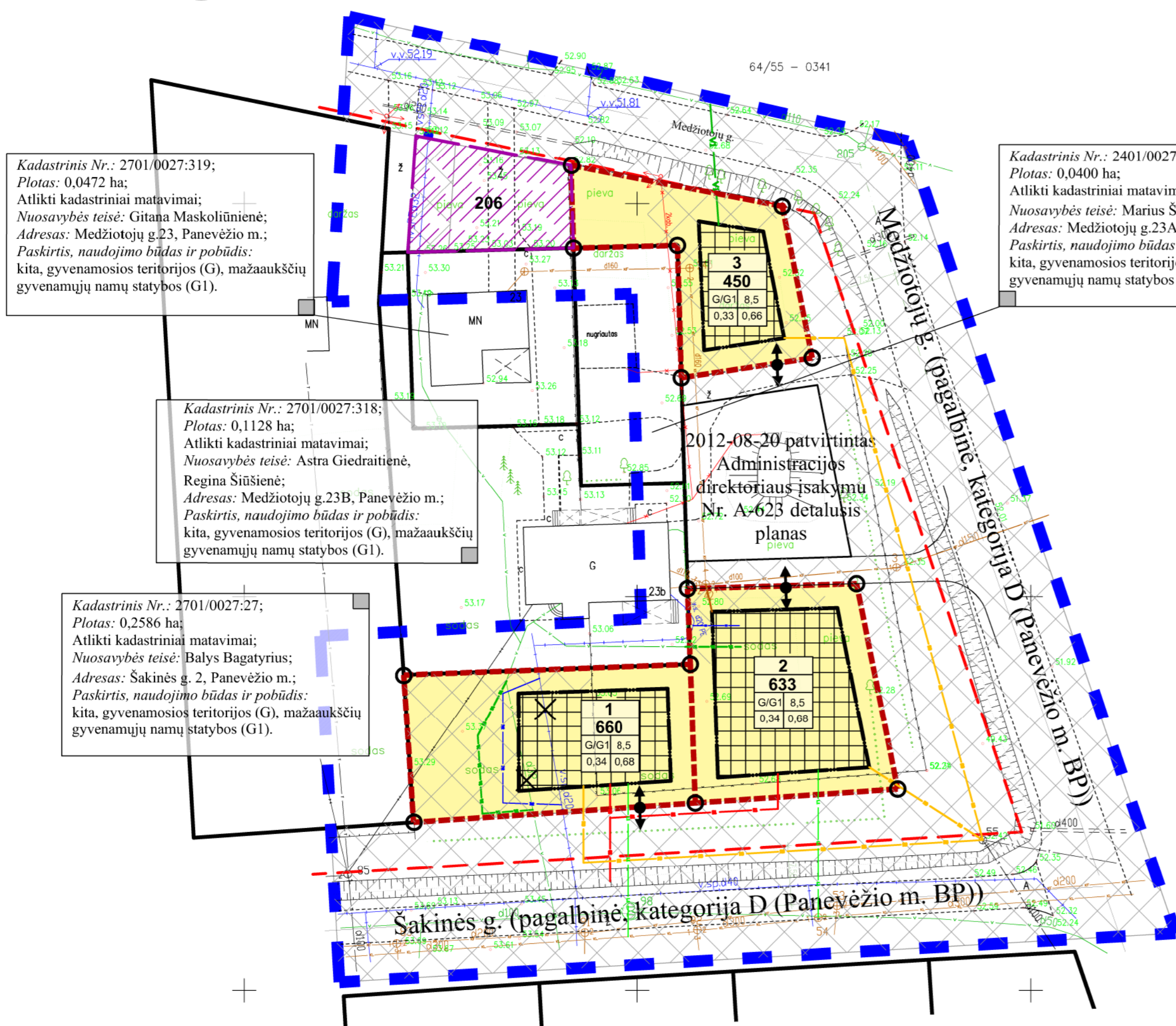

Kadastrinis Nr.: 2701/0027:319;  
Plotas: 0,0472 ha;  
Atlikti kadastriniai matavimai;  
Nuosavybės teisė: Gitana Maskoliūnienė;  
Adresas: Medžiotojų g.23, Panevėžio m.;  
Paskirtis, naudojimo būdas ir pobūdis:  
kita, gyvenamosios teritorijos (G), mažaukščių gyvenamųjų namų statybos (G1).

Kadastrinis Nr.: 2401/0027:317;  
Plotas: 0,0400 ha;  
Atlikti kadastriniai matavimai;  
Nuosavybės teisė: Marius Šiušis;  
Adresas: Medžiotojų g.23A, Panevėžio m.;  
Paskirtis, naudojimo būdas ir pobūdis:  
kita, gyvenamosios teritorijos (G), mažaukščių gyvenamųjų namų statybos (G1).

Kadastrinis Nr.: 2701/0027:318;  
Plotas: 0,1128 ha;  
Atlikti kadastriniai matavimai;  
Nuosavybės teisė: Astra Giedraitienė,  
Regina Šiušienė;  
Adresas: Medžiotojų g.23B, Panevėžio m.;  
Paskirtis, naudojimo būdas ir pobūdis:  
kita, gyvenamosios teritorijos (G), mažaukščių gyvenamųjų namų statybos (G1).

Kadastrinis Nr.: 2701/0027:27;  
Plotas: 0,2586 ha;  
Atlikti kadastriniai matavimai;  
Nuosavybės teisė: Balys Bagatyrus;  
Adresas: Šakinės g. 2, Panevėžio m.;  
Paskirtis, naudojimo būdas ir pobūdis:  
kita, gyvenamosios teritorijos (G), mažaukščių gyvenamųjų namų statybos (G1).

**SUTARTINIS ŽYMĖJIMAS**  
**INŽINERINIAI TINKLAI - ESAMI**

- T — - Esama ryšio linija
- — — - Esamos kabelinės ryšių linijos
- KF — - Esama nuotekų (fekalinė) kanalizacija
- KL — - Esama lietaus kanalizacija
- V — - Esama vandentiekio linija
- X — - Esama žemos įtampos požeminė elektros linija
- — — - Esama dujotiekio linija
- — — - Esama žemos įtampos antžeminė elektros linija su atramomis

**INŽINERINIAI TINKLAI - PLANUOJAMI**

- V1 — - Vandentiekis
- F1 — - Nuotekų (fekalinė) kanalizacija
- L1 — - Lietaus kanalizacija
- — — - Požeminis 0,4 kV elektros kabelis su paskirstymo dėže
- D2 — - Dujotiekis
- — — - Ryšio linija
- X — - Esamo vandentiekio iškėlimas į inžinerinių tinklų koridorių
- X — - Esamo dujotiekio iškėlimas į inžinerinių tinklų koridorių

**KITI ŽYMĖJIMAI**

- — — - Planuojamos teritorijos ribos
- — — - Esamo žemės sklypo ribos
- — — - Planuojamo žemės sklypo ribos, kampai
- — — - Statybos riba
- — — - Gatvės raudonosios linijos
- — — - Įvažiavimas - išvažiavimas, eismo kryptis
- — — - Inžinerinių tinklų koridorių ribos
- — — - Statomų statinių zona
- — — - Gyvenamosios teritorijos (G), vienbučių ir dvibučių gyvenamųjų pastatų statybos (G1)
- — — - Valstybinės žemės fondas, plotas kv. m, siūloma koncepcija - prijungti gretimoms sklypams

**PRIVALOMŲJŲ REIKALAVIMŲ ŽYMĖJIMAS:**

M	N	1	2	3	4
M - SKLYPO NUMERIS					
N - SKLYPO PLOTAS, M <sup>2</sup>					
1 - SKLYPO NAUDOJIMO BŪDAS/POBŪDIS					
2 - LEISTINAS STATINIŲ AUKŠTIS SKLYPE METRAIS					
3 - LEISTINAS SKLYPO UŽSTATYMO TANKUMAS					
4 - LEISTINAS SKLYPO UŽSTATYMO INTENSIVUMAS					

Žemės sklypo naudojimo būdas/pobūdis:  
G/G1 - Gyvenamosios teritorijos/Vienbučių ir dvibučių gyvenamųjų pastatų statybos.

<p align="center"><b>UAB „DARENA“</b> Geodezininko kvalifikacijos pažymėjimo numeris 1GKV-370, išdavimo data 2011 06 27 El. paštas: darena@takas.lt, tel.: 868625611</p>				<p>Atestato Nr. <b>UAB „Zeldima“</b>, įm.k.: 300102175 Tel.: 8 676 42727, el.p.: zeldima@yahoo.com</p>		<p>Panevėžio miesto teritorijų planavimo dokumentų parengimas, II etapas. Laisvos valstybinės žemės ir probleminių teritorijų Panevėžio mieste detalusis planas. Teritorija Nr. 86. KONCEPCIJA.</p>	
Pareigos	V., pavardė	Parašas	Data	24001	Projekto vadovas	Aurelija Čergelienė	2012-12-21
Direktorius	D. Jaokus		2012		Architektas	Aidas Čergelis	2012-12-21
Užsakovas	UAB „Zeldima“			Stadija	Planavimo organizatorius: Panevėžio miesto savivaldybės administracijos direktorius. Įstaigos kodas 288724610		
Objektas	Panevėžio miesto teritorijų planavimo dokumentų parengimas, II etapas. Laisvos valstybinės žemės ir probleminių teritorijų Panevėžio mieste topografinė nuotrauka. Teritorija Nr. 86			DP	Žymuo: 12/003-DP-86-II		
	Koordinatų sistema	Aukščių sistema	Mastelis		Lapas	Lapų	
	LKS-94	Baltijos	1:500		1	1	