

Valstybės įmonės Registrų centro Panevėžio filialas

**NEKILNOJAMOJO DAIKTO
KADASTRINIŲ MATAVIMŲ BYLA**

Tomas: 1

Nekilnojamojo turto objektas: **Patalpa (butas)**

Bylos Nr.: **23485/5089**

Registro Nr.: **44/1444401 (Patalpos/butai)**

Adresas: **Panevėžio m. sav. Panevėžio m. Marijonų g. 36-78**

Lapų skaičius: 6

Bylos Nr. 23485/5089

Tomo Nr. 1

Registro 44/1444401

BYLOS TOMO VIDAUS APYRAŠAS

Eil. Nr.	Dokumento pavadinimas	Dokumento		Lapų skaič.	Bylos lapų numeriai	Pastabos
		Nr.	Data			
1	BUTO (PATALPOS) PLANAS	1	2011-08-30	1	1	
2	Patalpos (buto) kadastro duomenys 1D FORMA	2	2011-08-30	1	2	
3	Patalpos (buto) įkainojimas (perkainojimas) 2D FORMA	3	2011-08-30	1	3	
4	Patalpos (buto) vidaus plotų eksplikacija 3 FORMA	4	2011-08-30	2	4-5	

Vidaus apyrašo lapų

Matininkė Alma Želnicė

5

KETVIRTAS AUKŠTAS

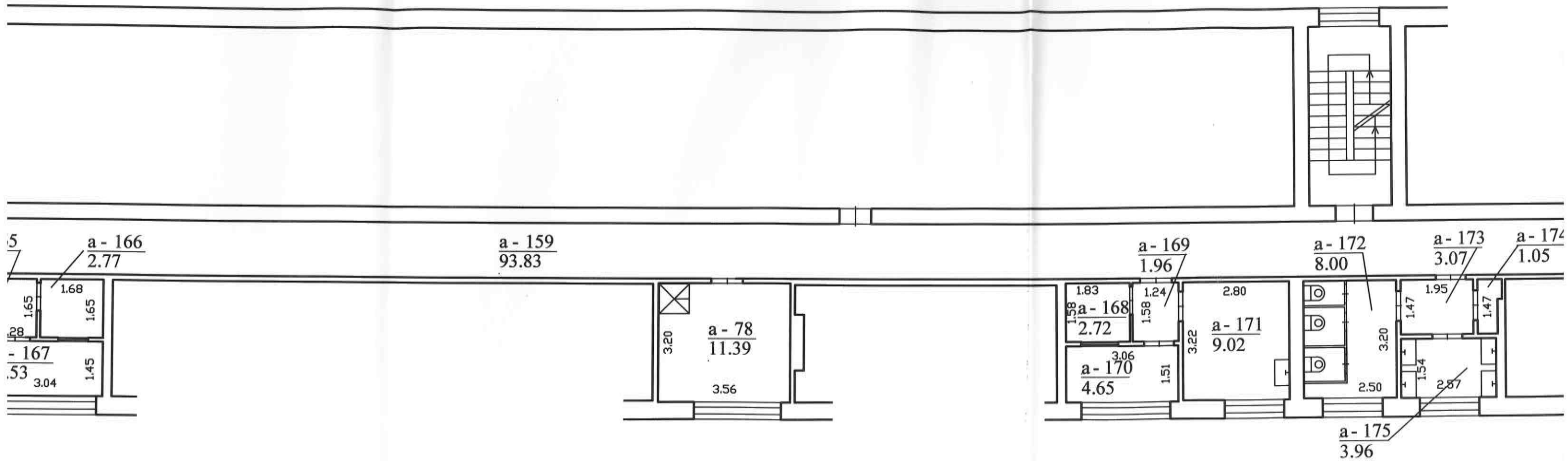

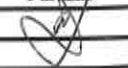
 Valstybės įmonės Registrų centro Panevėžys Licencijos Nr.G-734-(623), išduota 2008 m.		
Pareigos	V., pavardė	Parašas
matininkė	A.Želnienė	
Kval. pažymėj.	2M-M-424,2008-07-11	
78 Butas Ketvirto aukšto planas		1:100
A.V		
Panevėžio m. sav. Panevėžio m. Marijonų g. 36-78		
Sudarytas pagal 2011-08-23 kadastrinių matavimų duomenis	Pastato pažymėjimas plane 1A4p	

Patalpos (buto) kadastro duomenys

Adresas Panevėžio m. sav. Panevėžio m. Marijonų g. 36-78

Unikalus Nr. 4400-2206-2359:7427

Pavadinimas Butas

Pažymėjimas plane 78

Paskirtis Gyvenamoji(gyvenamųjų patalpų)

Kad. duomenų nustatymo 2011-08-30

Aprašymas Su bendro naudojimo patalpomis,pažymėtomis:a-159(29/1000iš 93,83);a-160(29/1000 iš 0,67);
a-161 (29/1000iš 1,74);a-162 (29/1000iš 6,00);a-163 (29/1000iš 7,98);a-164(29/1000 iš 9,07);
a-165(29/1000 iš 2,11);a-166(29/1000 iš 2,77); a-167 (29/1000iš 4,53);a-168(29/1000iš 2,72);
a-169 (29/1000iš 1,96);a-170 (29/1000iš 4,65); a-171(29/1000 iš 9,02);a-172(29/1000iš 8,00);
a-173 (29/1000iš 3,07);a-174 (29/1000iš 1,05);a-175(29/1000iš 3,96);
Viso bendro naudojimo patalpų: 4,78 kv.m.

Patalpos (buto) kadastro duomenys

Aukštas:	4	Šildymas:	Centrinis šildym.iš centr.
Kambarių skaičius:	1	Vandentiekis:	Komunalinis vandentiekis
Bendras plotas: kv. m	11,39	Nuotekų šalinimas:	Komunalinis nuotekų
Gyvenamasis plotas: kv.	11,39	Dujos:	Gamtinės
Rūšys:	Nėra	Viryklė:	Dujinė
Baigtumo procentas: %	100	Vonios kambarys:	Yra
Karštas vanduo:	Yra		

Pastato, kuriame yra butas (patalpa), duomenys

Pažymėjimas plane 1A4p

Pavadinimas Gyvenamas namas

Unikalus Nr. 2796-1013-6012

Paskirtis Gyvenamoji (iv. soc. grupių)

Statybos pradžios metai:		Rekonstravimo pradžios	
Statybos pabaigos metai:	1961	Rekonstravimo pabaigos	
Baigtumo procentas: %	100	Aukštų skaičius:	4
Koordinatė X:		Tūris: kub. m	8722
Koordinatė Y:		Bendras plotas: kv. m	2324,73

Parengė Matininkė Alma Želnieinė



Patalpos (buto) vidaus plotų eksploikacija

Adresas Panevėžio m. sav. Panevėžio m. Marijonų g. 36-78

Unikalus Nr. 4400-2206-2359.7427

Žymėjimas 78

Paskirtis Gyvenamoji(gyvenamųjų patalpų)

Matavimų data 2011-08-30

Pavadinimas Butas

Aukšto Nr.	Patalpos pažymėjimas plane		Patalpų pavadinimas	Gyvenamosios paskirties patalpų										Negyvenamosios paskirties patalpų	
	1 simbolis	2 simbolis		Bendras plotas m ²	Naudingasis plotas m ²	Iš to skaičiaus			Pagalbinis naudojamas plotas m ²	Pagalbinis nenaudingas plotas m ²	Rūšių (pusrūšių) plotas m ²	Garazių plotas m ²	Pagrindinis plotas m ²	Pagalbinis plotas m ²	
1	2	3	4	5	6	7	8	9	10	11	12	13	14		
4	a	78	Kambarys	11,39	11,39	11,39									
Iš viso patalpų (1 patalpos)				11,39	11,39	11,39									
4	a	159	Koridorius 29\1000 iš 93,83 kv.m	2,78	2,78			2,78							
4	a	160	Sandėlis 29\1000 iš 66 kv.m	0,02	0,02			0,02							
4	a	161	Koridorius 29\1000 iš 1,74 kv.m	0,05	0,05			0,05							
4	a	162	Prausykla 29\1000 iš 6 kv.m	0,17	0,17			0,17							
4	a	163	Tualetas 29\1000 iš 7,98 kv.m	0,23	0,23			0,23							
4	a	164	Virtuvė 29\1000 iš 9,07 kv.m	0,26	0,26			0,26							
4	a	165	Koridorius 29\1000 iš 2,11 kv.m	0,06	0,06			0,06							
4	a	166	Sandėlis 29\1000 iš 2,77 kv.m	0,08	0,08			0,08							
4	a	167	Sandėlis 29\1000 iš 4,53 kv.m	0,13	0,13			0,13							



1	2	3	4	5	6	7	8	9	10	11	12	13	14
4	a	168	Sandėlis 29\1000 iš 2,72 kv.m	0,08	0,08			0,08					
4	a	169	Koridorius 29\1000 iš 1,96 kv.m	0,06	0,06			0,06					
4	a	170	Pagalbinė patalpa 29\1000 iš 4,65 kv.m	0,14	0,14			0,14					
4	a	171	Virtuvė 29\1000 iš 9,02 kv.m	0,26	0,26			0,26					
4	a	172	Tualetas 29\1000 iš 8 kv.m	0,23	0,23			0,23					
4	a	173	Koridorius 29\1000 iš 3,07 kv.m	0,09	0,09			0,09					
4	a	174	Sandėlis 29\1000 iš 1,05 kv.m	0,03	0,03			0,03					
4	a	175	Prausykla 29\1000 iš 3,96 kv.m	0,11	0,11			0,11					
Iš viso bendro naudojimo patalpų (17 patalpos)				4,78	4,78			4,78					

Parengė Matininkė Alma Želiniene

