# ŽEMĖS SKLYPO PLANAS M 1:500

Sklypo plotas 62974 m²

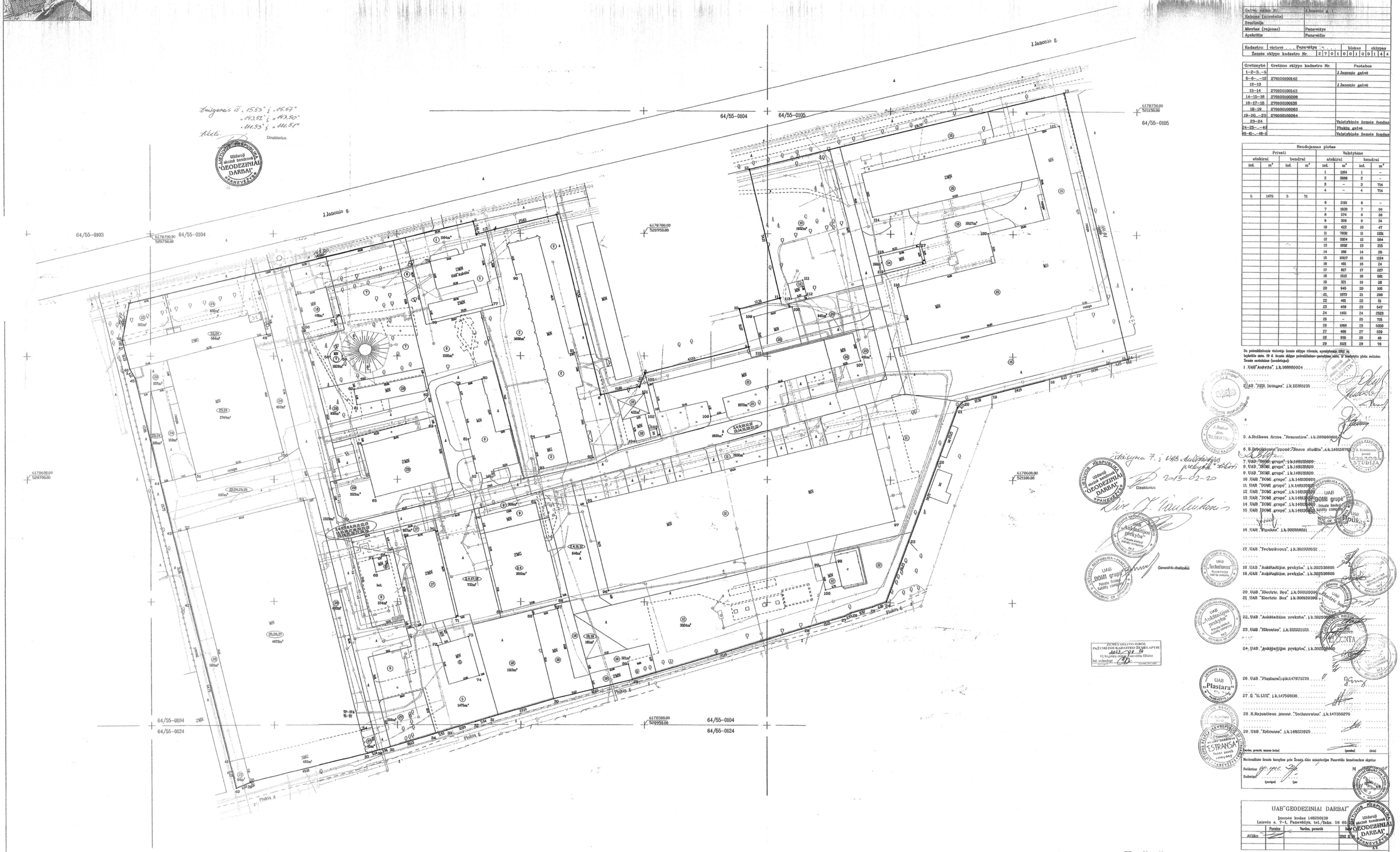


| | |
|---|---|
| Gatvės, sodas Nr. | J.Janonio g. 7 |
| Kaimas (miestelis) | |
| Seniūnija | |
| Miestas (rajonas) | Panevėžys |
| Apskritis | Panevėžio |

| Kadastro vietovė . . . Panevėžys | | | | | | | | | | | | | | | | | | | |
|---|---|---|---|---|---|---|---|---|---|---|---|---|---|---|---|---|---|---|---|
| | | | | | | | | | | | | | | | | | | | |
| Žemės sklypo kadastro Nr. | | | | | | | | | | | | | | | | | | | |
| | | | | | | | | | | | | | | | | | | | |
| | | | | | | | | | | | | | | | | | | | |
|

# ŽEMĖS SKLYPO PLANAS M 1:500

Sklypo plotas 62974 m²

Sklypo identifikatorius 2 7 0 1 0 0 1 0 0 1 4 4

## KOORDINAČIŲ ŽINIARAŠTIS

Koordinačių sistema: Valstybinė LKS-1994

| Taško Nr | Kodas | X | Y | Taško Nr | Kodas | X | Y | Taško Nr | Kodas | X | Y | Taško Nr | Kodas | X | Y |
|---|---|---|---|---|---|---|---|---|---|---|---|---|---|---|---|
| 1 | R | 6178671.75 | 520741.37 | 33 | R | 6178497.83 | 520871.08 | 65 | NK | 6178592.75 | 520840.99 | 97 | NK | 6178583.33 | 521051.79 |
| 2 | R | 6178784.93 | 520888.98 | 34 | R | 6178496.11 | 520864.40 | 66 | NK | 6178568.71 | 520845.58 | 98 | NK | 6178544.46 | 521026.13 |
| 3 | R | 6178699.62 | 520982.29 | 35 | R | 6178490.78 | 520846.55 | 67 | NK | 6178567.41 | 520840.89 | 99 | NK | 6178564.86 | 521021.57 |
| 4 | R | 6178781.67 | 520889.70 | 36 | R | 6178489.75 | 520842.73 | 68 | NK | 6178562.86 | 520841.37 | 100 | NK | 6178555.14 | 521023.91 |
| 5 | R | 6178707.71 | 520914.81 | 37 | R | 6178488.29 | 520837.81 | 69 | NK | 6178576.38 | 520853.26 | 101 | NK | 6178634.76 | 520949.91 |
| 6 | R | 6178634.25 | 520932.54 | 38 | R | 6178476.72 | 520790.82 | 70 | NK | 6178579.19 | 520865.30 | 102 | NK | 6178624.75 | 520951.86 |
| 7 | R | 6178637.56 | 520947.99 | 39 | R | 6178476.49 | 520790.11 | 71 | NK | 6178543.78 | 520873.78 | 103 | NK | 6178626.45 | 520954.80 |
| 8 | R | 6178643.85 | 520930.22 | 40 | R | 6178474.22 | 520784.49 | 72 | NK | 6178532.22 | 520864.41 | 104 | NK | 6178615.46 | 520946.63 |
| 9 | R | 6178653.75 | 520932.41 | 41 | R | 6178485.12 | 520781.88 | 73 | NK | 6178535.85 | 520878.75 | 105 | NK | 6178636.87 | 520953.29 |
| 10 | R | 6178669.33 | 520988.44 | 42 | R | 6178547.96 | 520766.33 | 74 | NK | 6178520.87 | 520883.21 | 106 | NK | 6178625.62 | 520976.73 |
| 11 | R | 6178673.77 | 521005.23 | 43 | R | 6178578.34 | 520758.92 | 75 | NK | 6178608.48 | 520863.43 | 107 | NK | 6178648.19 | 521037.82 |
| 12 | R | 6178726.46 | 520992.60 | 44 | R | 6178598.50 | 520754.80 | 76 | NK | 6178694.79 | 520884.83 | 108 | NK | 6178676.23 | 521018.16 |
| 13 | R | 6178757.65 | 521126.59 | 45 | R | 6178641.18 | 520743.66 | 77 | NK | 6178678.76 | 520888.88 | 109 | NK | 6178664.16 | 520994.48 |
| 14 | R | 6178649.26 | 521146.69 | 46 | R | 6178644.25 | 520741.58 | 78 | NK | 6178664.79 | 520864.32 | 110 | NK | 6178651.22 | 520998.23 |
| 15 | R | 6178649.13 | 521146.89 | 47 | R | 6178654.66 | 520738.93 | 79 | NK | 6178638.16 | 520874.62 | 111 | NK | 6178681.16 | 521014.56 |
| 16 | R | 6178647.55 | 521148.84 | 48 | R | 6178656.44 | 520738.57 | 80 | NK | 6178640.54 | 520884.32 | 112 | NK | 6178674.96 | 521016.85 |
| 17 | R | 6178643.78 | 521175.56 | 49 | NK | 6178638.91 | 520797.28 | 81 | NK | 6178616.22 | 520876.71 | 113 | NK | 6178673.45 | 521089.95 |
| 18 | R | 6178640.98 | 521114.81 | 50 | NK | 6178610.99 | 520883.68 | 82 | NK | 6178682.37 | 520882.86 | 114 | NK | 6178786.98 | 521042.74 |
| 19 | R | 6178634.98 | 521091.41 | 51 | NK | 6178582.87 | 520768.24 | 83 | NK | 6178598.27 | 520906.10 | 115 | NK | 6178744.89 | 521118.64 |
| 20 | R | 6178631.73 | 521079.31 | 52 | NK | 6178579.79 | 520764.86 | 84 | NK | 6178584.76 | 520883.71 | 116 | NK | 6178678.38 | 521052.78 |
| 21 | R | 6178629.33 | 521077.30 | 53 | NK | 6178591.30 | 520812.81 | 85 | NK | 6178545.91 | 520892.43 | 117 | NK | 6178694.94 | 521061.52 |
| 22 | R | 6178607.61 | 521069.36 | 54 | NK | 6178497.77 | 520831.43 | 86 | NK | 6178551.99 | 520916.53 | 118 | NK | 6178691.80 | 521046.84 |
| 23 | R | 6178573.81 | 521057.47 | 55 | NK | 6178475.07 | 520883.14 | 87 | NK | 6178547.29 | 520914.96 | 119 | NK | 6178684.98 | 521047.59 |
| 24 | R | 6178550.08 | 521048.48 | 56 | NK | 6178462.92 | 520812.20 | 88 | NK | 6178544.73 | 520965.85 | 120 | NK | 6178780.31 | 521089.69 |
| 25 | R | 6178548.30 | 521042.85 | 57 | NK | 6178465.96 | 520824.26 | 89 | NK | 6178524.73 | 520943.58 | | | | |
| 26 | R | 6178545.82 | 521034.22 | 58 | NK | 6178449.84 | 520822.81 | 90 | NK | 6178682.95 | 520898.21 | | | | |
| 27 | R | 6178544.46 | 521031.64 | 59 | NK | 6178458.87 | 520827.70 | 91 | NK | 6178651.38 | 520921.99 | | | | |
| 28 | R | 6178540.10 | 521017.13 | 60 | NK | 6178636.44 | 520832.36 | 92 | NK | 6178608.75 | 520929.30 | | | | |
| 29 | R | 6178518.45 | 520945.14 | 61 | NK | 6178630.29 | 520833.63 | 93 | NK | 6178603.77 | 520907.46 | | | | |
| 30 | R | 6178518.62 | 520913.44 | 62 | NK | 6178635.85 | 520861.98 | 94 | NK | 6178616.37 | 520904.57 | | | | |
| 31 | R | 6178502.96 | 520887.36 | 63 | NK | 6178621.42 | 520865.48 | 95 | NK | 6178594.23 | 520926.92 | | | | |
| 32 | R | 6178501.30 | 520881.66 | 64 | NK | 6178613.80 | 520875.53 | 96 | NK | 6178554.35 | 520975.64 | | | | |

| El.Nr. | Kodas | Apribojimas | Plotas (m²) |
|---|---|---|---|
| 1 | 2 | 3 | 4 |
| 1 | 3 | rytų linija sporogro nuo | 2088 |
| 2 | 6 | vakarų linija sporogro nuo | 4846 |
| 3 | 9 | šiaurinė sporogro nuo | 1382 |
| 4 | 27 | sporogrui leidinai (medžiai ir krūmai) sporogro ir sklėto tako pusės tarp kraštų | 77 |
| 5 | 48 | tilumos ir kartio vandens kokiros linija sporogro nuo | 1829 |
| 6 | 48 | vandentakio, kriaus ir kriaus kanalizacijos linija, ir pramgiaus sporogro nuo | 3078 |
| | | | |

SKLYPO CENTRO KOORDINATĖS

| Koordinačių sistema | Koordinatės X / Y |
|---|---|
| Valstybinė LKS-1994 | 6178610<br>520927 |
| Žiniaraštį sudarė | 2012 10 05 data |

Straipsnis 13 Lietuvos Administracinių teisės pažeidimų kodekso:

47 straipsnis Pastovių žemėnaudos ribų(sklypų) sumažinimas arba padidinimas - užtraukia baudą nuo vieno šimto iki penkių šimtų litų

48 straipsnis Geodezinio pagrindo punktų bei martsiderystės ženklų sumažinimas arba padidinimas - užtraukia baudą nuo vieno šimto iki vieno tūkstančio litų

VALSTYBĖS ĮMONĖS REGISTRŲ CENTRO Vilniaus grupė Nr. 1 ARCHYVAS

Kopija tikra

Vyriausioji specialistė

2019-11-13

22/8052