



## NEKILNOJAMOJO TURTO OBJEKTO KADASTRO DUOMENŲ BYLA

Nekilnojamojo turto objektas: **Patalpa (butas)**

Žemės sklypo kadastrinis Nr.:

Bylos Nr.: **23485/8790**

Registro Nr.: **35/105585**

Adresas: **Panevėžio m. sav., Panevėžio m., Respublikos g. 30-1**

Lapų skaičius: **8**



# PIRMAS AUKŠTAS

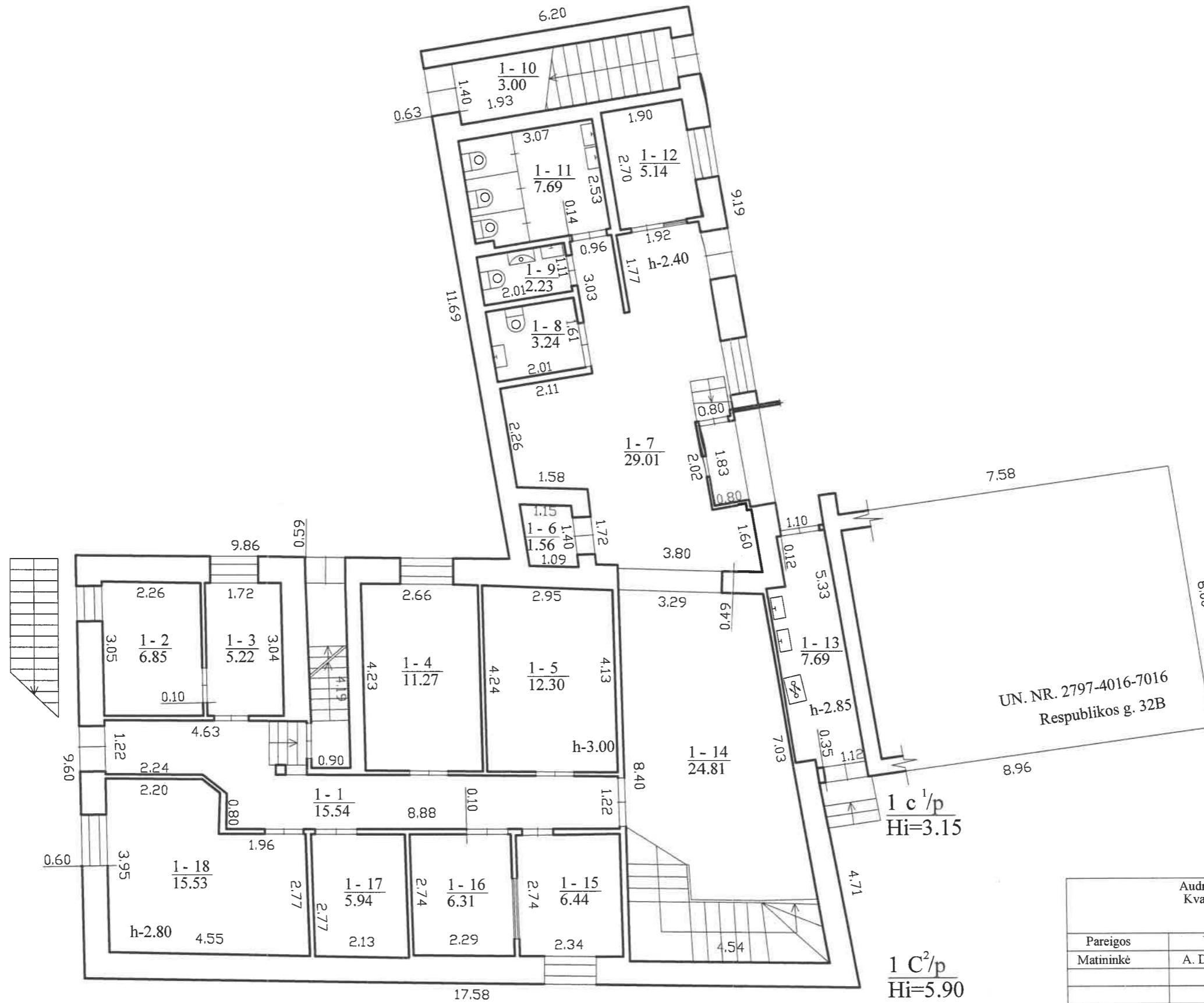

Audronės Dominienės ind. veikla Nr. 678321 Kvalifikacijos pažymėjimo Nr. 2M-M-1088 audra.dominiene@gmail.com Tel. Nr. 8 686 08069			
Pareigos	V., pavardė	Parašas	Data
Matininkė	A. Dominienė	<i>[Signature]</i>	2017.09.25
PIRMO AUKŠTO PLANAS		M1:100	A.V.
Panevėžio m. sav. Panevėžio m. Respublikos g. 30-1			
Sudarytas pagal 2017.09.25 kadastrinių matavimų duomenis		Pastato pažymėjimas plane: 1C 2p	

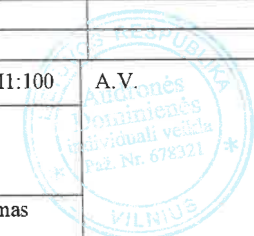

# ANTRAS AUKŠTAS

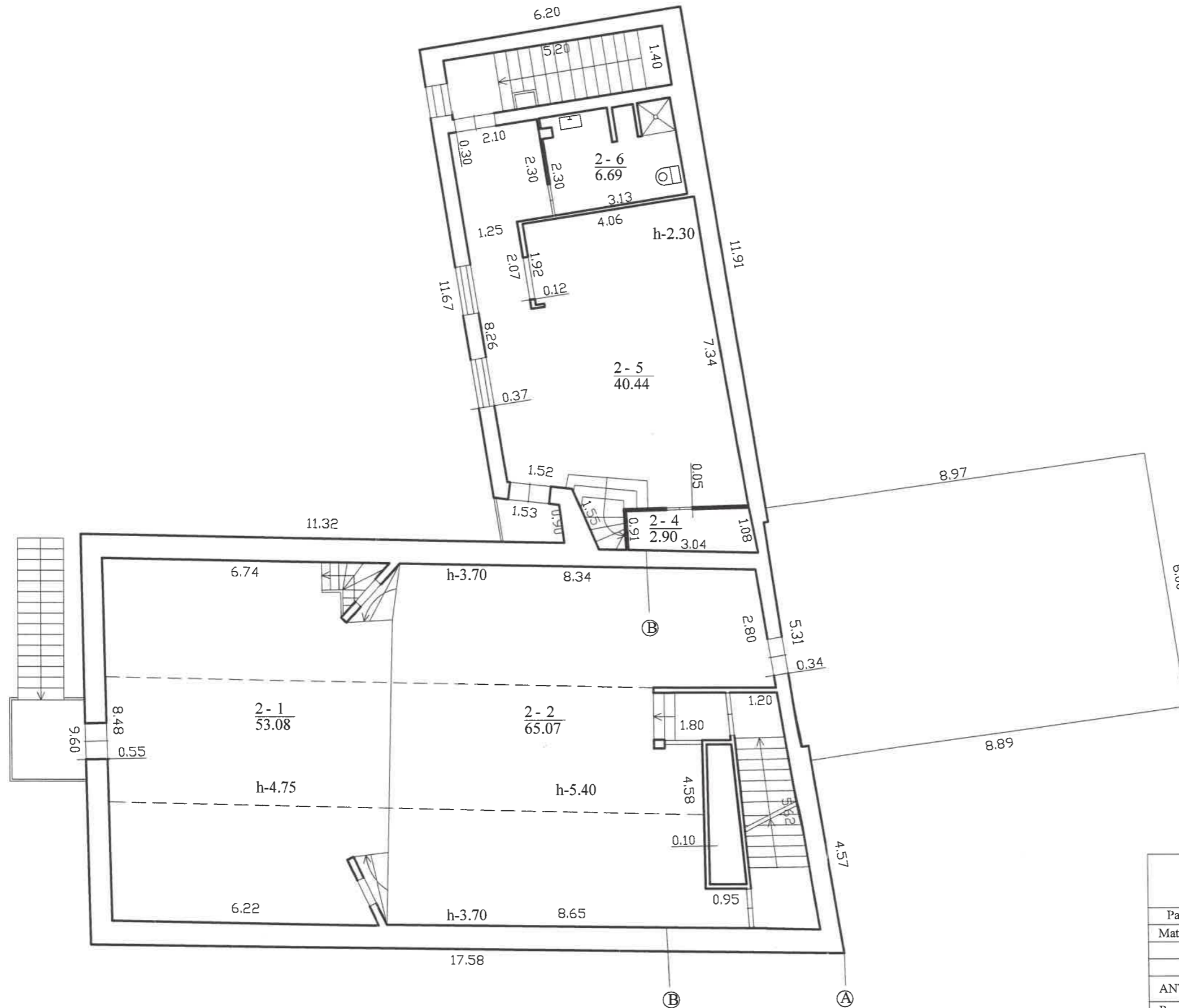

# ANTRESOLĖ

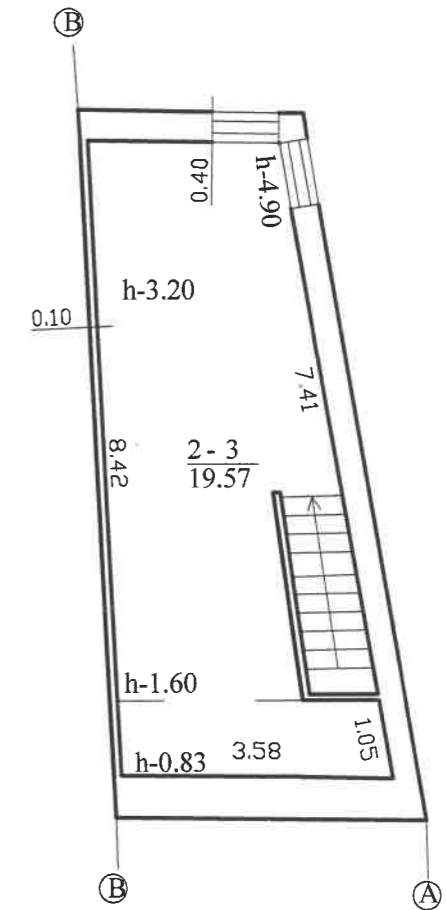

Audronės Dominienės ind. veikla Nr. 678321 Kvalifikacijos pažymėjimo Nr. 2M-M-1088 audra.dominiene@gmail.com Tel. Nr. 8 686 08069			
Pareigos	V., pavardė	Parašas	Data
Matininkė	A. Dominienė	<i>[Signature]</i>	2017.09.25
ANTRO AUKŠTO PLANAS		M1:100	A.V.
Panevėžio m. sav. Panevėžio m. Respublikos g. 30-1			
Sudarytas pagal 2017.09.25 kadastrinių matavimų duomenis		Pastato pažymėjimas plane: 1C 2p	

# PASTOGĖS PATALPOS

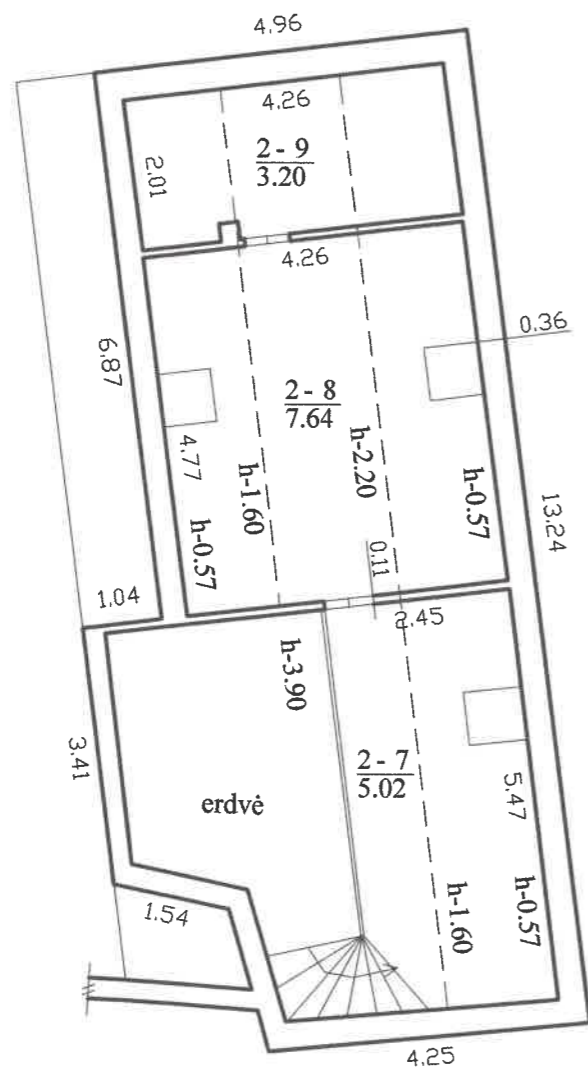

Audronės Dominienės ind. veikla Nr. 678321 Kvalifikacijos pažymėjimo Nr. 2M-M-1088 audra.dominiene@gmail.com Tel. Nr. 8 686 08069			
Pareigos	V., pavardė	Parašas	Data
Matininkė	A. Dominienė	<i>[Signature]</i>	2017.09.25
PASTOGĖS PATALPŲ PLANAS		M1:100	A.V.
Panevėžio m. sav. Panevėžio m. Respublikos g. 30-1			
Sudarytas pagal 2017.09.25 kadastrinių matavimų duomenis			
Pastato pažymėjimas plane: 1C 2p			

**Patalpos (buto) kadastro duomenys**

Adresas Panevėžio m. sav. Panevėžio m. Respublikos g. 30-1

Pavadinimas Lėlių vežimo teatras

Unikalus Nr. 2799-3004-9014:0001

Pažymėjimas plane 1

Paskirtis Kultūros

Kad. duomenų nustatymo 2017-09-25

Aprašymas Rekonstrukcijos metai 2009-2009. Paprastojo remonto metai 2017-2017.

**Patalpos (buto) kadastro duomenys**

Aukštas:	2	Nuotekų šalinimas:	Komunalinis nuotekų
Baigtumo procentas: %	100	Vonios kambarys:	Nėra
Bendras plotas: kv. m	373,38	Dujos:	Nėra
Rūšys:	Nėra	Viryklė:	Elektrinė
Šildymas:	Centrinis šildym.iš centr.	Karštas vanduo:	Yra
Vandentiekis:	Komunalinis		

**Pastato, kuriame yra butas (patalpa), duomenys**

Pažymėjimas plane 1C2p

Unikalus Nr. 2799-3004-9014

Paskirtis Kultūros

Pavadinimas Lėlių vežimo teatras

Statybos pradžios metai:	1993	Bendras plotas: kv. m	476,91
Statybos pabaigos metai:	1993	Aukštų skaičius:	2
Rekonstravimo pradžios	2009	Baigtumo procentas: %	100
Rekonstravimo pabaigos	2009	Tūris: kub. m	1988
Kap. remonto pradžios		Koordinatė X:	6177426,03
Kap. remonto pabaigos		Koordinatė Y:	522646,9

Parengė Matininkė Audronė Dominienė





**Patalpos (buto) vidaus plotų eksploikacija**

3 FORMA

**Adresas** Panevėžio m. sav. Panevėžio m. Respublikos g. 30-1

**Unikalus Nr.** 2799-3004-9014:0001

**Žymėjimas** I

**Paskirtis** Kultūros

**Matavimų data** 2017-09-25

**Pavadinimas** Lėlių vežimo teatras

Aukšto Nr.	Patalpos pažymėjimas plane		Patalpų pavadinimas	Gyvenamosios paskirties patalpa							Negyvenamosios paskirties patalpa		
	1 simbolis	2 simbolis		Bendras plotas m <sup>2</sup>	Naudingas plotas m <sup>2</sup>	Gyvenamas plotas m <sup>2</sup>	Verslo plotas m <sup>2</sup>	Iš to skaitčiaus	Pagalbinis naudingas plotas m <sup>2</sup>	Pagalbinis nenaudingas plotas m <sup>2</sup>	Rūšių (pusrūšių) plotas m <sup>2</sup>	Garazų plotas m <sup>2</sup>	Pagrindinis plotas m <sup>2</sup>
1	2	3	4	5	6	7	8	9	10	11	12	13	14
1	1	1	Koridorius	15,54								15,54	
1	1	2	Kabinetas	6,85								6,85	
1	1	3	Kabinetas	5,22								5,22	
1	1	4	Dailininkų kambarys	11,27								11,27	
1	1	5	Dirbtuvių patalpa	12,30								12,30	
1	1	6	Pagalbinė patalpa	1,56									1,56
1	1	7	Vestibiulis	29,01								29,01	
1	1	8	Tualetas	3,24									3,24
1	1	9	Tualetas	2,23									2,23
1	1	10	Vandentekio įvadų patalpa	3,00									3,00
1	1	11	Tualetas	7,69									7,69

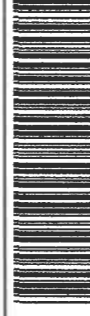

\* 1 0 7 5 3 7 1 8 6 9 \*

28-Rgs-2017 11:58:07

Lapas 1 iš 2

1	2	3	4	5	6	7	8	9	10	11	12	13	14
1	1	12	Kasos patalpa	5,14								5,14	
1	1	13	Virtuvėlė	7,69									7,69
1	1	14	Vestibulius	24,81								24,81	
1	1	15	Kabinetas	6,44								6,44	
1	1	16	Buhalterija	6,31								6,31	
1	1	17	Sandėlis	5,94								5,94	
1	1	18	Aktorių kambarys	15,53								15,53	
2	2	1	Scena	53,08								53,08	
2	2	2	Salė	65,07								65,07	
2	2	3	Aparatinė	19,57									19,57
2	2	4	Sandėlis	2,90									2,90
2	2	5	H.K.Anderseno palėpė	40,44								40,44	
2	2	6	Dušo patalpa	6,69									6,69
M	2	7	Koridorius	5,02									5,02
M	2	8	Poilsio kambarys	7,64								7,64	
M	2	9	Sandėlis	3,20									3,20
Iš viso patalpų (27 patalpos )				373,38								310,59	62,79

Parengė Matininkė Audronė Dominiienė

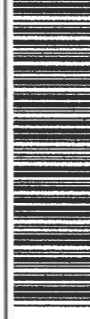

\* 1 0 7 5 3 7 1 8 6 9 \*

Lapas 2 iš 2

