Žemės sklypo išdėstymo schema

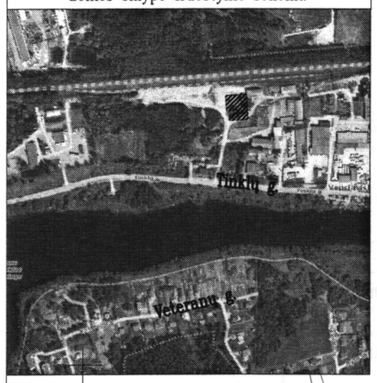

ŽEMĖS SKLYPO PLANAS M 1:500

Sklypo plotas 3480 m²

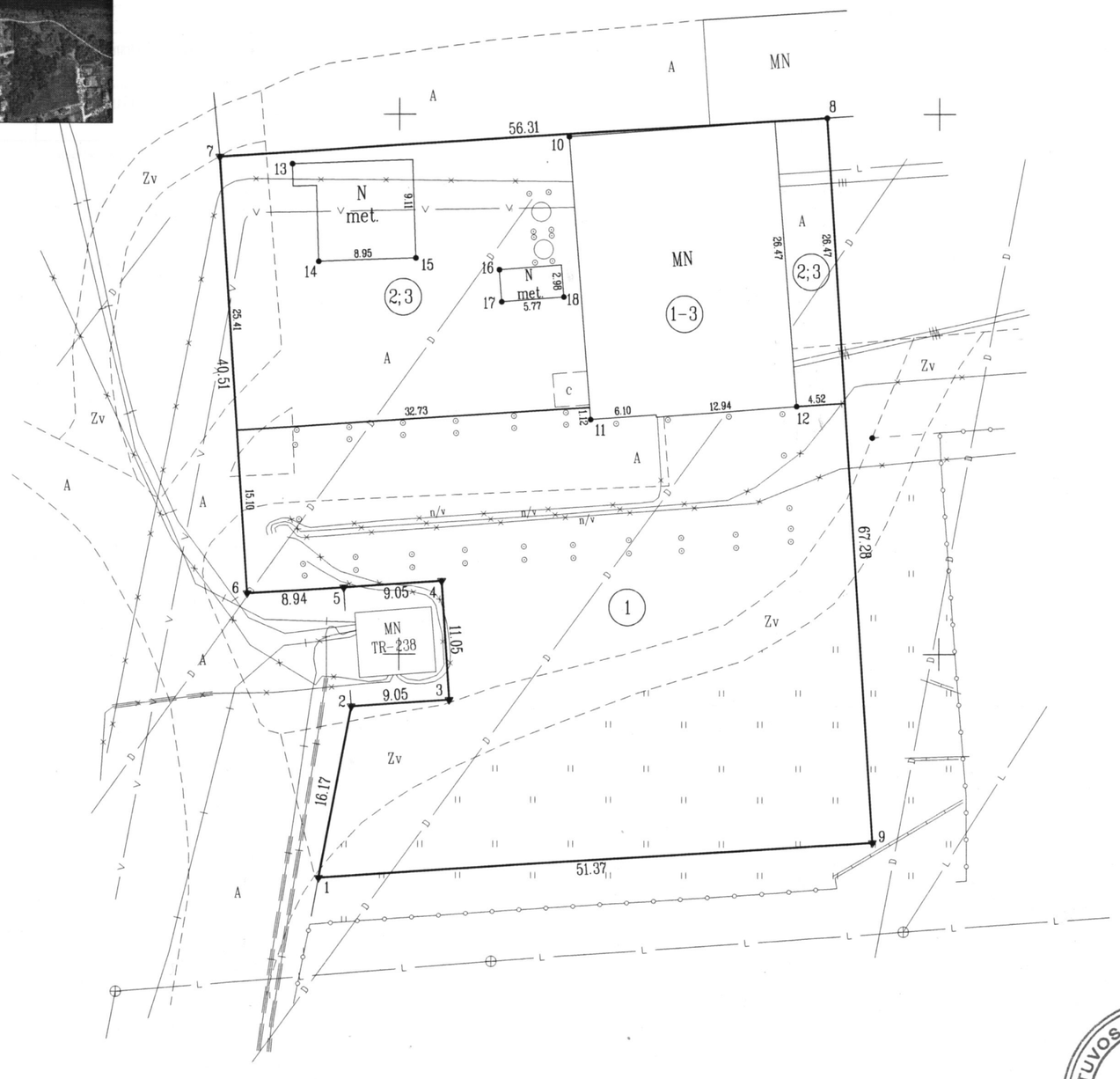

Kadastro:	vietovė	Panevėžio				blokas				sklypas			
Žemės sklypo kadastro Nr:		2	7	0	1	0	0	1	4	0	0	0	0

Savivaldybė	Panevėžio m.
Seniūnija	
Gyvenamoji vietovė	Panevėžys
Gatvė, namo Nr.	Tinklų g. 11E

Gretimybė	Gretimo žemės sklypo kadastro Nr.	Pastabos
1-2		Valstybinės žemės fondas
2-5	2701/0014:0060	
5-7		Valstybinės žemės fondas
7-1		Tinklų g. 11F

Naudojamas plotas							
Privati				Valstybinė			
atskirai		bendrai		atskirai		bendrai	
ind.	m²	ind.	m²	ind.	m²	ind.	m²
				1	2023	1	343
				2	–	2	557
				3	–	3	557

Su pagal 2022 m. balandžio mėn. 15 d. atliktą žemės sklypo ribų paženklinimą-parodymą parengtame žemės sklypo plane išbraižytomis ribomis ir apskaičiuotu žemės sklypo plotu sutinku:

1. 04.15
2. 2022.06.27
2022 06 27
3. 2022 06 27
-2022.06.27.

(Žemės sklypo savininko (esamojo arba būsimojo) vardas, pavardė) (parašas) (data)

LIETUVOS RESPUBLIKA Uždaroji akcinė bendrovė "GEODEZINIAI DARBAI" *PANEVĖŽYS*

UAB"GEODEZINIAI DARBAI"
įm.k. 148250139
Laisvės a. 7-1, Panevėžio m.
geodarbai@hotmail.com/tel.Nr.586528

Pareigos	Parašas	Vardas, pavardė	Data
Direktorius A.V.			2022 04 15
Matininkas			2022 04 15

Matininko kvalifikacijos pažymėjimo Nr.: 2M-M-1372

PASTABA:
požeminiai tinklai pernešti nuo topografinių planų.

2181627987

Dokumentą elektroniniu parašu pasirašė [redacted]
Data: 2022-07-01 09:46:10
Paskirtis: Byla patikrinta

Dokumentą elektroniniu parašu pasirašė [redacted]
Data: 2022-07-01 13:10:53
Paskirtis: Byla suderinta

ŽEMĖS SKLYPO PLANAS M 1:500

Žemės sklypo plotas 3480 m²

Žemės sklypo kadastro numeris:	kodas				blokas				sklypas			
	2	7	0	1	0	0	1	4				

KOORDINAČIŲ ŽINIARAŠTIS

Koordinačių sistema: LKS-94

Taško Nr.	Kodas	X	Y	Taško Nr.	Kodas	X	Y
1	R	6178979.28	525792.57				
2	R	6178995.16	525795.58				
3	R	6178995.74	525804.61				
4	R	6179006.77	525803.91				
5	R	6179006.19	525794.88				
6	R	6179005.67	525785.95				
7	R	6179046.10	525783.36				
8	R	6179049.68	525839.56				
9	R	6178982.54	525843.85				
10	NK	6179047.91	525815.71				
11	NK	6179021.71	525817.73				
12	NK	6179022.97	525836.74				
13	NK	6179045.44	525790.11				
14	NK	6179036.40	525792.54				
15	NK	6179036.68	525801.49				
16	NK	6179035.59	525809.25				
17	NK	6179032.61	525809.48				
18	NK	6179033.06	525815.23				

Žemės sklypo centro koordinatės		Darbo LitPOS laikas			
Koordinačių sistema	Koordinatės X/Y	Data	2022-04-15		
Valstybinė LKS-1994	X=6179012 Y=525812	Prisijungta	09:00		
		Atsijungta	10:00		

Žiniaraštį sudarė: 2M-M-1372 2022-04-15
v. pavardė kval. paž. nr. parašas data

Ištrauka iš Lietuvos Respublikos administracinių nusižengimų kodekso:
112 straipsnis. Nuolatinių žemėnaudos riboženklių sunaikinimas arba sugadinimas užtraukia baudą nuo septyniasdešimt iki vieno šimto keturiasdešimt eurų.

* 2 1 8 1 6 2 7 9 8 7 *

Duomenys apie teritorijas, kuriose taikomos specialiosios žemės naudojimo sąlygos

Eilės Nr.	Teritorijos, kurioje taikomos specialiosios žemės naudojimo sąlygos, kodas	Teritorijos, kurioje taikomos specialiosios žemės naudojimo sąlygos, pavadinimas	Teritorijos, kurioje taikomos specialiosios žemės naudojimo sąlygos, plotas, m²
1	106	Elektros tinklų apsaugos zonos (III skyrius, ketvirtasis skirsnis)	67
2	120	Požeminio vandens vandenviečių apsaugos zonos (VI skyrius, vienuoliktasis skirsnis)	3480
3	121	Melioruotos žemės ir melioracijos statinių apsaugos zonos (VI skyrius, antrasis skirsnis)	3480
4	148	Šilumos perdavimo tinklų apsaugos zonos (III skyrius, dvyliktasis skirsnis)	93
5	149	Vandens tiekimo ir nuotekų, paviršinių nuotekų tvarkymo infrastruktūros apsaugos zonos (III skyrius, dešimtasis skirsnis)	218

Duomenys apie žemės sklypo servitutus

Eilės Nr.	Servituto kodas	Nekilnojamojo turto registre įrašyto ar teritorijų planavimo dokumente nustatyto servituto pavadinimas ir rūšis	Servituto plotas, m²
-	-	-	-

Dokumentą elektroniniu parašu pasirašė [redacted]
Data: 2022-07-11 14:50:16
Paskirtis: Žemės sklypo ribos pažymėtos kadastro žemėlapyje.
Kadastro Nr. 2701/0014:145